



Ahrensfelde
App downloaden

Ahrensfelde

Ahrensfelde, Blumberg, Eiche, Lindenberg, Mehrow

kompakt

**Aktualisierte App
Kostenlos verfügbar**



Rekordansturm auf Fußballer: S. 16

Stars für die Senioren: S. 26

Mit Blaulicht in den Konzertsaal: S. 32



21. Ausgabe
2018/19

Kostenlos in die
Haushalte



Rathaus-Rufnummern, Gemeindevertreter, Pläne, Firmen A bis Z!



Mit der richtigen Technik immer sicher unterwegs

Gute Sicht dank neuer Prüfsysteme

Sicher unterwegs sein hängt viel von der guten Sicht und vom Gesehenwerden ab. Deswegen gelten ab 2019 neue Vorschriften für die Scheinwerfer von Autos.

Dafür hat sich das Autohaus „Raupach & Kalla“ frühzeitig mit entsprechender Prüf- und Einstelltechnik fit gemacht.

Außerdem wurden neue Bremsenprüfstände eingerichtet. Damit soll eine noch exaktere Einstellung der Aggregate, die im Zweifelsfall lebensrettend sein können, möglich werden. Hier gilt es ebenfalls neue gesetzliche Vorgaben zu erfüllen.

Neues Kältemittel

Bei den Klimaanlage hingegen geht es um Umweltschutz. Deshalb soll jetzt ein neues Kältemittel zum Einsatz kommen. „Es wird in allen Neuwagen verwendet.

Damit soll schädliches Kohlendioxid vermieden werden“, erläutert Kfz-Meister **André Raupach**.

Betreuung aller Marken

Das Autohaus ist Servicepartner für Toyota und Lexus. In der Werkstatt sind aber Fahrzeuge aller Marken in guten Händen.

Dort werden von einem engagierten Personal, das durch laufende Weiterbildungen immer auf dem neuesten Stand ist, sämtliche Reparaturen und garantierhaltende Fahrzeuginspektionen für Pkw, Geländewagen und Vans durchgeführt. Lackiererei und Reifendienst ergänzen dies. Die HU wird vor Ort abgenommen.

Bei Unfallschäden steht der Komplettservice mit Karosserieinstandsetzung inklusive Lackierung bereit.

Für die Dauer des Werkstattaufenthalts kann man auf einen Ersatzwagen zurückgreifen.

Elektronik im Griff

Viel Erfahrung besteht mit der immer komplexer werdenden Elektronik im Auto. Das Autohaus wartet Navigationssysteme, Einparkhilfen oder Alarmanlagen und rüstet sie nach.

André Raupach kann auf ein erfahrenes Team bauen. Kfz-Ingenieur **Arndt Lehrmann** ist Servicemeister. **Petra Becker** und **Christine Koslowski** gewährleisten reibungslose Abläufe an der Rezeption.

**Auto-Service R&K
Raupach & Kalla GmbH
OT Blumberg, Zepelinstraße 3
(hinter McDonalds)
15356 Ahrensfelde
Tel. 03 33 94/5 66 20
Fax 03 33 94/56 62 11
www.raupach-kalla-autoservice.de**

Aufstieg für die Stadtrandgemeinde

Kaum zu glauben, welche Dynamik plötzlich das Leben in der Großgemeinde Ahrensfelde bestimmt. Da entstehen neue Wohngebiete, es werden Straßen und Schulen gebaut. Parallel dazu konnten die Fußballer als größter Verein im Ort einen doppelten Aufstieg feiern. Von diesem Elan lässt sich der neue Ortsvorsteher von Ahrensfelde gerne anstecken. Das gilt ebenso für die Älteren unter uns. Sie werden von einer neuen Seniorenbeauftragten betreut, die so jung auftritt, dass man in den Ausweis sehen muss, um sie wirklich als Seniorin zu bestätigen.

Diese bereits 21. Jahresausgabe von „Ahrensfelde kompakt“ zeigt das pralle Leben in der aufstrebenden Gemeinde in ganz unterschiedlichen Einblicken. Die Verzeichnisse und Tabellen wurden auf den neuesten Stand gebracht. Das gilt ebenso für den Straßenplan. Schließlich will das Heft optimale Orientierung für jeden Tag bieten. Dazu gehören natürlich Handwerker, Betriebe, Praxen und Einkaufsmöglichkeiten.

Alles, was im Heft steht, kann außerdem über die Ahrensfelde-App abgerufen werden, die es für alle gängigen Smartphones und Tablets kostenlos zum Herunterladen gibt. Wer lieber über den Rechner ins Internet geht, wird über unsere Gemeindefseite „www.Ahrensfelde-Internet.de“ fündig.

Egal, wie Sie die Gemeinde genießen, wir wünschen Ihnen viel Spaß dabei.

Ihr Team von Augusta Presse

Wärme und Wasser



Bei Erdwärme kommt die Energie mit gleichbleibender Temperatur aus dem Boden, egal, wie oben das Wetter ist. Die zertifizierte

Fachfirma von **Antje Spintig** und **Michael Spintig** hat damit viel Erfahrung. Ihr Familienbetrieb kennt aus über 40-jähriger Tradition die geografischen Besonderheiten der Region und bietet einen Komplettservice an. Dazu gehören Brunnen in bis zu 99 Meter Tiefe sowie die Installation von Wärmepumpen-Anlagen und anderen Heizungen.

„Die Kombination mit Solarenergie bringt nochmals Ersparnis“, erläutern sie. Zudem führt der Fachbetrieb Wartungen und Reparaturen an allen Arten von Heizungen sowie Sanitärarbeiten aus.

BHS Sommer GmbH
Dorfstraße 58 • 16356 Ahrensfelde
Tel. 030/9 32 80 12 • Fax 030/9 33 89 86
www.brunnenbau-sommer.de

Hunde-Oase

Bei der „DWSS GmbH“ dreht sich alles um den Hund.

Matthias Köhler und Juniorchef **Martin Köhler** sorgen in ihrer Hundepension für eine liebevolle Betreuung. Jeder vierbeinige



Gast hat sein eigenes „Zimmer“ mit viel Platz zum Auslauf. Für den Badespaß steht ein Schwimmbecken zur Verfügung. In der Hundeschule wird mit viel Einfühlungsvermögen und Erfahrung ausgebildet. Bei Gesundheitsproblemen oder für Impfungen steht Tierärztin **Gabriele Kienle** zur Seite. Übrigens kann man sich hier zum Diensthundeführer schulen lassen.

DWSS GmbH
Birkholzer Straße 19 k
16356 Ahrensfelde OT Blumberg
Tel. 03 33 94/54 80 • www.dwss.de
Online-Futtershop: <https://dwss-shop.de>

Unternehmen von A bis Z

A	
A. F. Baudienstleistungen	S. 22
ADTV-Tanzschule Sieglinde Kotzur	S. 34
Ahrensfelder Reisebüro	S. 36
Allgemeinarztpraxis Dr. Josephine Glawe	S. 41
Allwahl Haus Dialyse Zentrum Berlin-Buch	S. 42
Auto-Service R&K Raupach & Kalla GmbH	S. 2
AWO Jugendkoordination	S. 37
B	
Bau- und Möbelschler Stefan Brie	S. 23
Bedrich Bau	S. 25
Bestattungen D. Schulz GmbH	S. 52
BFBB Buchführung	S. 30
BHS Sommer GmbH	S. 3
Bistro, Gaststätte & Partyservice Jauert	S. 37
Brücken-Apotheke Inh. Christine Marsitzky	S. 44
D	
db home Daniel Bialluch	S. 22
Docemus Campus Blumberg	S. 19
DRK	S. 45
DWSS GmbH	S. 3
E	
Energy Conseil Dipl.-Ing. Djamal Hadj Zobir	S. 19
F	
Friseur- und Kosmetiksalon Rusch	S. 44
H	
Haarstudio Luckow	S. 42
Hadersbeck Auktionen GmbH	S. 18
I	
Immobilien-Agentur Karola Fleischer	S. 23
Immobilien-GmbH Roth	S. 22
Immobilien Peggy Wibbing	S. 5
Individuelle Bauausführungen René Schulz	S. 23
K	
Kieferorthopädische Praxis MUNDART	S. 45
Kleying Dachbau	S. 25
L	
Latvia Outdoor	S. 37
Leseschau	S. 56
LIONTEX Ges. für spezielles textiles Design	S. 24
Lohnsteuerhilfeverein Spree & Havel e.V.	S. 28
LVM-Versicherungsbüro Kroker	S. 31
M	
Märkische Fenster und Türen	S. 11
Malermeister Peter Thiede	S. 19
Makro Medien Dienst	S. 60
Marquardt Wellness & Kosmetik	S. 45
MEDIS außerklinische Intensivpflege	S. 14
N	
Norbert Lemke Immobilien	S. 24
Notarin Katja Rothenburg	S. 28
O	
Orthopädische Praxis Dr. Friedrich Kleinod	S. 38
P	
Physiotherapie Anima	S. 44
Physiotherapie B. Asmus	S. 43
Physiotherapie Pia Palkoska	S. 42
PORTAS Die Renovierungsspezialisten	S. 25
R	
Rechtsanwältin Schulze-Rothe & Rothenburg	S. 28
Rechtsanwalt Bernd Wunsch	S. 29
Rechtsanwalt Ingo Bretschneider	S. 30
S	
S.K. Fahrzeug-Teilehandel	S. 31
Schneider & Partner Computervernetzung	S. 12
SchwörerHaus GmbH & Co. KG	S. 15
Service 100 Norbert Rahlf	S. 18
Steuerberater Gunter Gnilitza	S. 31
T	
Tanz Center Jacobi	S. 36
TerrassenDesign24	S. 24
The Tiny Cake Boutique	S. 34
Tierärztin Gabriele Kienle	S. 3
V	
Vital Center Barnim Stumhöfer GmbH	S. 43
Z	
Zahnarztpraxis Dr. Annett Jahnke	S. 40
Zahnarztpraxis Dr. Marion Moisel	S. 43
Zahnarztpraxis im Ärztehaus Eiche	S. 39

AKTUELLES AUS DER REGION

Vorwort	3
Neuer Ortsvorsteher von Ahrensfelde	6
Entwicklung aus erster Hand	8-10
Frischer Wind für Schule in Blumberg	13-14
Rekordansturm auf den grünen Rasen	16-18
Kunst aus dem Hexenhaus	20-21
Junges Engagement für Senioren	26-28
Polizisten machen Stimmung	32-34
Impressum	56

BAUEN UND WOHNEN

Wärme und Wasser	3
Ein Herz für Immobilien	5
Fenster und Türen aus Blumberg	11
Schleiferei mit neuen Öffnungszeiten	18
Fachmann fürs Energiesparen	19
Malerarbeiten aus Familienhand	19
Sofortankauf für Immobilien	22
Überdachung, Carport und Wintergarten	22
Innenausbau mit Stil	22
Individuelle Holzmöbel	23
Immobilien von Berlin bis zur Ostsee	23
Vielseitiger Baufachmann	23
Alles für die Gartenparty im Trockenen	24
Immobilien weltweit	24
Dach und Boden für die Terrasse	24
Jungbrunnen für Haus und Küche	25
Fliesen und Innenausbau	25
Carport und Dach	25

GESUNDHEIT UND SCHÖNHEIT

Intensivpflege sucht Mitarbeiter	14
Orthopäde und Chiropraktiker	38
Minimalinvasive Zahnbehandlung	39
Zahnbehandlung mit System	40
Allgemeinärztin mit Sinn für Naturheilkunde	41
Schonende Dialyse	42
Express-Service beim Meister-Friseur	42
Heilsame Stoßwellen	42
Physiotherapie und Bewegungsbad	43
Schonende Zahnbehandlung	43
Vital durch Yoga und Fasten	43
Brücke zur Gesundheit	44
Abends zur Physiotherapie	44
Friseur mit Kosmetik	44
Schönes Lächeln mit geraden Zähnen	45
Gut aussehen und Wohlfühlen	45
Vielfältig betreut vom DRK	45

IDEEN FÜR DIE FREIZEIT

Hunde-Oase, Futtershop und Tierarzt	3
Münzen und Briefmarken im An- und Verkauf	18
Frische Torten ganz nach Wunsch	34
Tanzen als Geschenk	34
Reisebüro in neuen Händen	36
Tanzkurse in Ahrensfelde	36
Viel los für die Jugend	37
Lecker essen, gut übernachten	37
Natururlaub in Lettland	37
Exklusive Bücher als Geschenkidee	56



GUTER SERVICE

Perfekte Sicht für Autofahrer 2
 Schnelles Internet als Traumberuf 12
 Job mit Freude: Handwerk ohne Wetterlaune 15
 Das Geheimnis für erfolgreiche Schüler 19
 Notariat und Anwaltskanzlei 28
 Effektive Lohnsteuerhilfe 28
 Günstiger Rechtsrat für Privatpersonen. 29
 Rechtsanwalt von hier 30
 Buchhaltung und Lohnabrechnung 30
 Steuervorteile im Blick 31
 Schutz bei Cyberattacken. 31
 Autoteile und Pflege für Pkw und Oldtimer . . 31
 Beistand im Trauerfall. 52
 Werbung, die ankommt 60

WICHTIGE ADRESSEN

Gemeindeverwaltung 7
 Gemeindevertreter 11
 Ärzte 38
 Notrufnummern 52
 Umgebungsplan 30
 Gesundheit im Überblick 40
 Was erledige ich Wo 46-55
 Vereine im Überblick 35-36
 Straßenpläne 57-59

STELLENANGEBOTE

Schnelles Internet als Traumberuf 12
 Intensivpflege sucht Mitarbeiter. 14
 Wasserdichter Arbeitsplatz 15

Ein Herz für Immobilien

Wer damit liebäugelt, sich von „Haus und Hof“ zu trennen, sollte jetzt die Chance nutzen, einen besonders attraktiven Preis zu erzielen. **Peggy Wibbing** aus Hönow versteht es, mit Fingerspitzengefühl, weiblicher Intuition sowie Erfahrung, Anbieter und Interessenten zum gegenseitigen Nutzen zusammenzubringen. Sie kümmert sich um alle Formalitäten inklusive Energieausweis und bietet eine kostenfreie Werteinschätzung an. Peggy Wibbing ist in der Region verwurzelt und kennt daher gut die Entwicklungspotenziale von Immobilien. Sie hilft Senioren, die ihr zu großes Grundstück verkaufen wollen und eine altengerechte kleinere Wohnung suchen. Als weiteres unterstützt Peggy Wibbing Eigentümer bei der Vermietung von Wohnungen und Gewerbeeinheiten.



Peggy Wibbing Immobilien
 Libellenstraße 7 • 15366 Hönow
 Tel. 033 42/2 5003 25 • Fax 033 42/2 5003 23
www.wibbing-immobilien.de

INHALT



Profi-Management für Erfolgs-Kicker S. 16-18



Rekord für Grundschule im Wandel S. 13-14



Bunte Kunst S. 20-21

Sanfte Zahnbehandlung S. 39

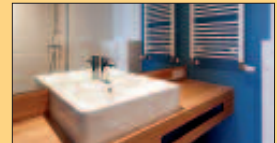

Bäder aus Ahrensfelde S. 15



Schnelles Internet als Traumberuf S. 12



Autos im Griff! S. 2



Stars für Ahrensfelde S. 26-28



Rechtshilfe S. 29



Rock von der Polizei S. 32



Neue Hausärztin S. 41

Hinweise zur Broschüre sowie kostenlose Bestellungen: Tel. 0 30/69 20 21 05

Fußball-Chef wird Ortsvorsteher

Lehrer mit runden Ideen

Ahrensfeldes neuer Ortsvorsteher hat kurzerhand den Sport an den Nagel gehängt, um voll für die Bürger da zu sein.

Klaus Joachim wurde Nachfolger von **Peter Hackbarth**, der sich nach über 20 Jahren als Bürgermeister und Ortsvorsteher von dieser Position zurückgezogen hatte. Kurz darauf wurde er zum Ehrenbürger ernannt.

Sein Nachfolger rechnete sich schnell aus, dass er Zeitprobleme bekommen könnte. Schließlich beherrscht er als Grundschullehrer in Berlin-Wedding das Einmaleins aus dem Effeß. Also entschied er sich, sein Engagement für den Sport zugunsten der Politik aufzugeben. „Ich habe meine Tätigkeit als Vize-Vorsitzender von ‚Grün-Weiß Ahrensfelde‘ und als Leiter der Fußballabteilung mit einem gutem Gefühl aufgegeben, weil hier Jüngere parat standen, die das genauso gut machen“, begründet der Heavy-Metal-Fan. Sein Engagement als Leiter vom „Arbeitskreis Kultur“, der für hochkarätige Veranstaltungen, für beliebte Feste und den Weihnachtsmarkt sorgt, will er aber weiter beibehalten.

Zudem leitet er den wichtigen Hauptausschuss in der

Gemeindevertretung. Dabei bringt er seine lange Erfahrung als Gemeindevertreter der „Freien Wähler“ ein. Dorthin wurde er vor über 20 Jahren zum ersten Mal hineingewählt. Bei den Kommunalwahlen im Mai 2019 kandidiert er erneut, obwohl für ihn klar ist, dass mehr Parteien vertreten sein werden. „Es wird meine letzte Wahlperiode sein. An deren Ende bin ich fast 65 Jahre alt. Als Rentner hat man zwar viel Zeit, die man durchaus für gemeinnütziges Engagement verwenden

kann. Politik sollte aber von Jüngeren gemacht werden!“ Ob darunter Nachwuchs aus der eigenen Familie ist? Trotz dem anstrengenden Unterricht an seiner Schule im Wedding, wo Deutsch schon fast so etwas wie eine Fremdsprache ist, hat er danach keine „Kinderallergie“. Vielmehr ist er über Nachwuchs „im eigenen Haus“ überaus glücklich. „Ich werde im Frühjahr drei Enkel haben. Das ist ein Erlebnis, das sich mit nichts vergleichen lässt!“ Klaus Joachim sieht sich als Vertreter der Freien Wähler „parteilos“. Ihm ist wichtig, keine Positionen vertreten zu müssen, die Parteiobere ohne seine Zustimmung festlegen.

Infos: Tel. 01 76/83 1503 70



Klaus Joachim ist der neue Ortsvorsteher von Ahrensfelde. Als Schullehrer weiß er die Zeichen der Zeit immer richtig zu lesen.

Bürgermeister/Sekretariat

Bürgermeister
Wilfried Gehrke 030/936900100

Sekretariat und Gleichstellungsbeauftragte
Steffie Domes 030/936900101

Fachbereich I Zentraler Service

Fachbereichsleiter/Kämmerer
Andreas Knop 030/936900102

Fachdienst I.1 Innere Verwaltung

Fachdienstleiter, stv. Leiter Fachbereich I
Dr. Michael Kauert 030/936900103

Sitzungsdienst/Amtsblatt
Sylvia Haack 030/936900105
Sebastian Schulz 030/936900106

Lohn/Gehalt/Versicherung
Marita Palandt 030/936900107

Personalsachbearbeitung
Anika Lehmann 030/936900108

Systemadministrator
Lutz Radke 030/936900104

Juristischer Mitarbeiter
Jens Reichert 030/936900113

Presse- und Öffentlichkeitsarbeit/Amtsblatt
Daniel Ackermann 030/936900114

Fachdienst I.2 Finanzverwaltung

Fachdienstleiterin, Haushalt/Controlling
Leane Günther 030/936900120

Geschäftsbuchhaltung
Constanze Didszun 030/936900122
Romy Friebe 030/936900121

Anlagenbuchhaltung
Birgit Freese 030/936900129

Finanzbuchhaltung/Kasse
Jenny Bading 030/936900128

Mahnwesen
Claudia Schertz 030/936900125

Vollziehungsbeamter
Enrico Ehrlich 030/936900124

Steuern und Abgaben
Tina Stübner 030/936900126
Jeannette Richter 030/936900127

Fachbereich II Bürgerdienste

Fachbereichsleiter
Swen Schwarz 030/936900140

Fachdienst II.1 Ordnungsangelegenheiten

Fachdienstleiter
Marcel Stephan 030/936900161

Bürgerinformation 030/9369000
Denise Sommerfeld 030/936900169
Margot Himmel 030/936900170

Gewerbe
Karina Eckhof 030/936900171

Kindertagesstätten
Tina Stern 030/936900165
Franka Niemann 030/936900173

Ordnungswesen/Fundbüro/Hunde
Mike Butschkat 030/936900164
Ronny Hering 030/936900163

Brand- und Katastrophenschutz
Karsten Dühning 030/936900145

Vereine, Senioren, Kultur
Marco Terne 030/936900162

Meldewesen, Schule, Jugendclub, Bibliotheken
Silvia Herrling 030/936900167

Einwohnermeldewesen
Tino Schmidt 030/936900168

Standesamt, Friedhofsverwaltung
Sylvia Sasse 030/936900166

Fachdienst II.2 Infrastruktur und Umwelt

Fachdienstleiter und stv. Leiter Fachbereich II
Thomas Meier 030/936900141

Umweltschutz, Winterdienst, Grünflächen
Josephine Wahl 030/936900144

Energiemanagement, Bauordnung, Fördermittel, ÖPNV 030/936900151

Hochbau/Objektmanagement
Uwe Lachmann 030/936900149

Bauleitplanung/Bauordnung
Alexandra Konrad 030/936900148

Bauverwaltung, Straßenbeleuchtung
Daniela Müller 030/936900142

Liegenschaften, Grundstücksverkehr
Sibylle Anton 030/936900146

Fachdienst II.3 Liegenschafts- und Gebäudemanagement

Fachdienstleiter
Carola Riedel 030/936900143

Pacht- u. Mietverträge, Straßenausbaubeiträge
Ramona Wolf 030/936900147

Objektverwaltung
Susann Wilhelm 030/936900150

Gemeinde Ahrensfelde

OT Ahrensfelde, Lindenberger Straße 1 • 16356 Ahrensfelde
Tel. 030/9369000 • Fax 030/93690069

Fachbereichs-Sprechzeiten: Di. 8-12 Uhr & 14-18.30 Uhr • Do. 8-12 Uhr & 13-15 Uhr

Bürgermeister: Di. 14-18.30 Uhr

Bürgerinformation:

Mo. 8-15 Uhr • Di. 8-18.30 Uhr • Mi. 8-15 Uhr • Do. 8-18 Uhr • Fr. 8-12 Uhr

Ahrensfelde App kostenlos ++ + Mit Ahrensfelde mobil, weiß man viel



Heiße Zeiten, mehr Bewohner

Das Ohr nah am Bürger

Ahrensfelde

Sport und Kita

■ **Klaus Joachim, Freie Wähler:** „Wir werden den Sportplatz erweitern, worüber ich mich natürlich ganz besonders freue. Es wird ein zweites Kunstrasenfeld sowie eine Tartanbahn für Leichtathletik geben. Bedauerlich für uns als Ahrensfelder ist, dass die neue Grundschule nicht bei uns, sondern im Ortsteil Lindenberg gebaut wird. In der Kirschenallee entsteht ein neues Wohngebiet mit etwa 300 Einheiten. Dort wird es eine zusätzliche Kita geben. Außerdem bekommen wir endlich betreutes Wohnen für Senioren, für das ich seit Jahren, leider bisher vergeblich, gekämpft habe. Die Gemeinde kann das nicht realisieren. Private Initiativen

kamen leider bisher nicht zum Zuge. Bedauerlich ist, dass Ahrensfelde wenig Gastronomie hat und es damals beim Neubau unseres Verwaltungsgebäudes zu keinem Ratskeller kam. Schließlich will nicht jeder nach Berlin fahren, um mal Essen zu gehen.“

► **Klaus Joachim**
Kirschenallee 3
16356 Ahrensfelde
Tel. 01 76/83 15 03 70

Blumberg

Viel Bewegung in Blumberg

■ **Jörg Dreger, SPD:** „Durch Verzögerungen beim Bebauungsplan wird es erst 2019 zur Modernisierung des Sportgeländes kommen. Wir erhalten einen Kunstrasen, eine 400-Meter Laufbahn mit Sprunggrube, eine Kugelstoßanlage sowie ein Basketballfeld. Die Trainingsbeleuch-



Jörg Dreger schwingt sich selbst auf Fahrrad, um zu demonstrieren, dass ein Radweg nach Bernau dringend erforderlich wäre.

tung wird erweitert. Der BSV, der die Anlage betreibt, kann jetzt wieder neue Mitglieder aufnehmen und allen sehr attraktive Möglichkeiten bieten. Vielleicht kommt es in Zukunft zu einer eigenen Leichtathletik-Abteilung? Die Verhandlungen für einen Supermarkt an der B158 sind erfolgreich gewesen. Nun müssen durch eine Änderung am Flächennutzungsplan die entsprechenden Weichen gestellt werden, damit man in Blumberg wieder fußläufig im Ort die Dinge des täglichen Lebens einkaufen kann. Beim geplanten Fahrradweg von Blumberg über Elisenua nach Bernau gibt es Probleme mit dem nötigen Grundstücks-



Klaus Joachim kennt in Ahrensfelde jeden Winkel, schließlich stellt er seit langen Jahren als Mitglied der Gemeindevertretung mit die Zukunftsweichen.

kauf. Nicht alle betroffenen Eigentümer wollen die entsprechenden Flächen abtreten oder stellen zu hohe Forderungen. Der Lenné-Park wird durch einen neuen etwa 400 Meter langen Weg besser erschlossen. Die Blumenbepflanzung im Ortskern soll zur Tradition werden, sie wurde ja durch die IGA initiiert. Mit dem Ausbau der Kirchstraße wird die historische Gestaltung des Dorfkerns in diesem Bereich abgerundet. Eine Sitzgruppe auf dem Berliner Platz wird dort die Attraktivität weiter verstärken.“

► **Jörg Dreger, OT Blumberg**
Alte Bernauer Straße 1
16356 Ahrensfelde
Tel. 033 38/76 0092

Mehrow

Heiße Zeiten in Mehrow

■ **Bernhard Wollermann, SPD:** „Bei uns kann es jetzt heiß hergehen. Wir haben einen Dorfbackofen bekommen



In Mehrow geht es heiß her, dank dem neuen Dorfbackofen, über den sich Bernhard Wollermann sichtbar freut.

und mittlerweile erfolgreich ausprobiert. Damit haben wir hier im Kernbereich eine weitere Attraktion.

Jetzt kommt noch eine Handpumpe dazu.

Für die Jüngeren wird der Spielplatz mit zwei zusätzlichen Geräten weiterentwickelt. Damit man diese Attraktionen besser besuchen kann, wurden Parkflächen befestigt. Mit der Verbesserung bei den Umkleidemöglichkeiten der Feuerwehr sind wir leider nicht wie ursprünglich vorgesehen voran gekommen. Die bereits fertiggestellten Planungen wurden zugunsten der Schulentwicklung nach hinten verschoben.

Die Finanzen der Gemeinde reichen nicht für alle Projekte gleichzeitig.

Dafür hat hier aber jeder Verständnis, weil wir ja jahrelang darum gerungen haben, dass die Schullandschaft in unserer Großgemeinde ausgebaut wird. Schließlich ist die Jugend ein wichtiges Kapital. Jetzt warten wir alle auf die Er-

öffnung vom BER, damit der Fluglärm bei uns endlich abnimmt.“

► **Bernhard Wollermann**
OT Mehrow, Am Dorfteich 5
16356 Ahrensfelde
Tel. 01 75/5 92 25 93

Lindenberg

Kinderparadies mit Perspektive

■ **Frank Meuschke, CDU:** „Alle Augen richten sich natürlich auf die neue Grundschule. Hier laufen gerade die Planungen. Baubeginn ist für 2019 vorgesehen. Die Eröffnung könnte bereits zum Schuljahr 2021/22 sein.

In der Folge brauchen wir ein neues Verkehrskonzept, um die Sicherheit der Kinder zu gewährleisten. Momentan haben wir einen Zebrastreifen vor der Kita geplant.

In Nachbarschaft von Schule und Kita entsteht gerade ein neues Wohngebiet. Darin integriert wird betreutes Wohnen für Senioren sein, für das wir uns seit langem stark machen. Es werden etwa 25 Plätze entstehen. Ich freue mich sehr, dass der neue Spielplatz an der Karl Marx Straße so gut angenommen wird.

Mit dem Verkehrsproblem an der Kreuzung zur B2 sind wir ebenfalls weiter gekommen. Jetzt sind von uns aus alle Weichen für die Rechtsabbiegespur in der Bernauer Straße gestellt. Die dafür nötigen Mitteln wurden in den Gemeindehaushalt aufgenommen. Wir warten jetzt nur noch auf die Zustimmung vom Landesbetrieb Straßenwesen. Die geplante Querungshilfe in ►

der Karl Marx Straße hat sich etwas verschoben und soll im Frühjahr 2019 kommen.

Mit der Sanierung vom Dorfteich machen wir jedes Jahr Stück für Stück weiter und kommen gut voran."

► **Frank Meuschke**
OT Lindenberg
Karl Marx Straße 20 A
16356 Ahrensfelde
Tel. 030/9 41 36 32

Eiche

■ **Gunther Meusel, Bürgerverein Eiche:** „Schwerpunkt in diesem Jahr war die Fertigstellung von Haus 3 der Kita ‚Regenbogen‘. Baubeginn war am 5.10.2017. Damit schafften wir die Fertigstellung in der Rekordzeit von weniger als einem Jahr und rechtzeitig zum 20. Jubiläum. Der Bürgerverein Eiche e.V. hat im Februar sein 25-jähriges Jubiläum begangen. Das Projekt ‚Grabengel‘ konnte durch die Mithilfe vieler Akteure abgeschlossen werden. Nun erstrahlt die Figur in neuem Glanz. Nach längerer Schließung öffnete der Jugendclub Eiche wieder seine Türen. Mit dem 23-jährigen **Dustin Grunow**, der soziale



Frank Meuschke freut sich über Familienzuwachs in Lindenberg. Der neue Spielplatz hat sich schnell als beliebter Treffpunkt erwiesen.

Arbeit studiert, haben wir dafür einen engagierten jungen Mann aus Eiche gewonnen. Geöffnet ist Donnerstag und Freitag von 15 bis 19 Uhr. Auf der Jahreshauptversammlung der Eichner Freiwilligen Feuerwehr wurde berichtet, dass die derzeit 35 Aktiven 2017 gleich 90 Einsätze zu bewältigen hatten. Das Jahr zuvor waren es mit 60 Einsätzen ein Drittel weniger. Die Jugendfeuerwehr hat derzeit 17 Mitglieder, in der

Alters- und Ehrenabteilung sind es zehn. Eiche wächst stetig.

Zum Jahresende 2017 waren 2 132 Bewohner mit Hauptwohnsitz gemeldet. Darunter waren 181 Jugendliche von 7 bis 16 Jahre, 153 Personen im Alter von 17 bis 27 Jahre und 428 Senioren. Das Durchschnittsalter bei uns beträgt also 46,85 Jahre.

Um die Schulwegsicherheit zu verbessern, ist für 2019 eine Querungshilfe in der Eichner Dorfstraße geplant, da viele Kinder auf dem Weg zum Bus diese überqueren müssen.

Mit einer Überflutungsfläche soll der Hochwasser- und Umweltschutz an der Wuhle verbessert werden. Dafür stehen uns Mittel aus dem ‚Ökopool‘ zur Verfügung."

► **Gunther Meusel**
OT Eiche
Ahrensfelder Chaussee 35
16356 Ahrensfelde
Tel. 01 72/3 67 35 18



Gunther Meusel kann in Eiche auf einen Kita-Anbau in Rekordzeit verweisen und freut sich, dass der Jugendclub wieder geöffnet werden konnte.

Bündnis 90/Die Grünen

Winfried Wolf	OT Ahrensfelde, Lessingstraße 9	16356 Ahrensfelde	0 30/9 37 07 59
---------------	---------------------------------	-------------------	-----------------

Bürgerverein Eiche e.V.

Gunther Meusel	OT Eiche, Verbindungsweg 4	16356 Ahrensfelde	01 72/3 67 35 18
----------------	----------------------------	-------------------	------------------

Kathrin Tietz	OT Eiche, Eichner Dorfstraße 23 A	16356 Ahrensfelde	0 30/9 93 44 81
---------------	-----------------------------------	-------------------	-----------------

CDU

Maik Behrendt, Vors.	OT Ahrensfelde, Freiligrathstraße 27	16356 Ahrensfelde	01 78/2 52 36 97
----------------------	--------------------------------------	-------------------	------------------

Jürgen Heinicke	OT Lindenberg, Karl Marx Straße 31	16356 Ahrensfelde	01 77/2 47 73 72
-----------------	------------------------------------	-------------------	------------------

Beate Maria Hübner	OT Ahrensfelde, Birnenweg 18	16356 Ahrensfelde	0 30/94 39 47 38
--------------------	------------------------------	-------------------	------------------

Frank Meuschke	OT Lindenberg, Karl Marx Straße 20 A	16356 Ahrensfelde	0 30/9 41 36 32
----------------	--------------------------------------	-------------------	-----------------

Sven Salzmann	OT Lindenberg, Alte Schulstraße 3	16356 Ahrensfelde	0 30/94 63 11 67
---------------	-----------------------------------	-------------------	------------------

DIE LINKE

Gertraude Herzog, Vors.	OT Blumberg, Wiesenring 2	16356 Ahrensfelde	03 33 94/7 00 22
-------------------------	---------------------------	-------------------	------------------

Dr. Christina Emmrich	OT Eiche, Saarstraße 2	16356 Ahrensfelde	01 72/3 24 82 92
-----------------------	------------------------	-------------------	------------------

Petra Wollermann	OT Lindenberg, Sonnenblumenstraße 5 a	16356 Ahrensfelde	01 76/30 71 67 00
------------------	---------------------------------------	-------------------	-------------------

Die Unabhängigen

Dr. Wolfgang Unger	OT Mehrow, An der Schmiede 2	16356 Ahrensfelde	03 33 94/7 09 12
--------------------	------------------------------	-------------------	------------------

FDP

Christoph Saremba	OT Lindenberg, Siegfriedstraße 8	16356 Ahrensfelde	01 77/5 51 27 04
-------------------	----------------------------------	-------------------	------------------

Freie Wählergemeinschaft

Peter Stock, Vors.	OT Ahrensfelde, E. Thälmann Straße 33	16356 Ahrensfelde	0 30/4 48 42 33
--------------------	---------------------------------------	-------------------	-----------------

Alexandra Adler	OT Ahrensfelde, Dorfstraße 14	16356 Ahrensfelde	0 30/93 02 60 70
-----------------	-------------------------------	-------------------	------------------

Oda Formazin	OT Ahrensfelde, Dorfstraße 1 A	16356 Ahrensfelde	01 72/9 01 16 33
--------------	--------------------------------	-------------------	------------------

Klaus Joachim	OT Ahrensfelde, Kirschenallee 3	16356 Ahrensfelde	01 76/83 15 03 70
---------------	---------------------------------	-------------------	-------------------

Andreas Sill	OT Ahrensfelde, Heinestraße 19	16356 Ahrensfelde	0 30/9 35 25 67
--------------	--------------------------------	-------------------	-----------------

SPD

Jörg Dreger, Vors.	OT Blumberg, Alte Bernauer Straße 1	16356 Ahrensfelde	0 33 38/76 00 92
--------------------	-------------------------------------	-------------------	------------------

Siegfried Berger	OT Lindenberg, Gudrunstraße 42	16356 Ahrensfelde	0 30/9 41 31 46
------------------	--------------------------------	-------------------	-----------------

Bernhard Wollermann	OT Mehrow, Am Dorfteich 5	16356 Ahrensfelde	01 75/5 92 25 93
---------------------	---------------------------	-------------------	------------------

Fraktionslos

Ingrid Iwa	OT Ahrensfelde, Herderstraße 23	16356 Ahrensfelde	0 30/9 28 92 45
------------	---------------------------------	-------------------	-----------------



Märkische Fenster & Türen E.R.G. GmbH

Fenster • Türen • Rollläden • Wintergärten
Industrielle Fertigung • aus Kunststoff und Aluminium

16356 Ahrensfelde – OT Blumberg • Grünstraße 1
Tel. 03 33 94/7 03 32 • Fax 03 33 94/7 01 58 • Funk 01 72/8 18 27 02
E-Mail: info@maerkischefenster.de
Internet: www.maerkischefenster.de

Schnelles Internet als Traumberuf

Alle sprechen von Breitbandausbau und schnellem Internet. In Ahrensfelde wird dies gemacht! Dafür werden jetzt dringend neue Mitarbeiter und Lehrlinge gesucht!

Die „Schneider & Partner Computervernetzung GmbH“ ist auf Lichtwellenleitertechnik spezialisiert. Sie baut Datennetze auf, führt Glasfaserverkabelungen und Elektroinstallationen durch. Eine Stärke des Unternehmens liegt in genau angepassten spezifischen Lösungen für den jeweiligen Bedarf der entsprechenden Firma. Das 1990 gegründete Unternehmen ist vorzugsweise im Berliner Raum tätig und wird von Telekommunikationsunternehmen, Industrie, öffentlichen Versorgern und Hoch-

schulen sehr geschätzt. Es beschäftigt derzeit 43 Mitarbeiter.

Zukunftssichere Ausbildung

Mittlerweile ist klar, dass schnelles Internet für jeden Betrieb, für Bildungseinrichtungen, Praxen und immer mehr für private Haushalte fundamental für den wirtschaftlichen Erfolg ist.

Das Ahrensfelder Unternehmen ist hier vielfach gefragt. Deshalb werden jetzt auf mehreren Ebenen neue Stellen geschaffen. So bietet das Unternehmen um Geschäftsführer **André Reichmann** in den Bereichen Informations- und Telekommunikationstechnik sowie Energie- und Gebäudetechnik hochinteressante Ausbildungsplätze in einem stark wachsenden Segment. „Bewerber sollten

Interesse an Computern, Datenübertragung und an automatisierter Gebäudetechnik haben“, beschreibt André Reichmann die Anforderungen. „Nötig sind die Bereitschaft zu Montagearbeiten und handwerkliche Fähigkeiten oder die Lust, sie erlernen zu wollen.“

Neue Mitarbeiter, die bereits im Beruf stehen, sind ebenfalls gefragt. Sie erwarten eine zukunftssichere Beschäftigung mit übertariflicher Bezahlung, Fahrzeugnutzung und Fortbildung.

**Schneider & Partner
Computervernetzung GmbH**
Dorfstraße 21 a
16356 Ahrensfelde
Tel. 030/3 00 23 10 00
www.sp-berlin.net





Rekord für Grundschule im Wandel

Geheimnis um 600. Schüler

Rekord im Oktober: Pünktlich vor den Herbstferien konnte die Friedrich von Cernitz Grundschule im Ortsteil Blumberg den 600. Schüler begrüßen. Allerdings, wer das ist, kann nur in der Familie geklärt werden.

Des Rätsels Lösung: „Die Familie, die zugezogen ist, hat mehrere Kinder. Es ist also ‚intern‘ zu klären, welches davon das Jubiläums-

kind ist“, erklärt Patricia Franke. Die 40-jährige aus Zepernick kam nur wenig früher als die „Rekordkinder“ an die Schule.

„Ich bin hier seit Januar 2018“, erklärt sie. Vor der Übernahme des Leitungspostens in Blumberg hatte sie als Grundschullehrerin viele Schulen im Landkreis kennengelernt. Anschließend war die Mutter von zwei Kin-

■ Blumbergs neue Schulleiterin bringt gerne Gegensätzliches zusammen, etwa Naturwissenschaften und Kunst. Nur wie sie die beiden gegenüberliegenden Schulgebäude auf ein gemeinsames Bild befördert, ist noch in der Überlegung.

dern im Alter von neun und zwölf Jahren in der Lehrerausbildung in Bernau tätig.

Immenser Andrang

In Blumberg übernahm sie eine Schule im Wandel. „In drei Jahren, also zum Schuljahr 2020/21, wird der Landkreis die Gemeinde Ahrensfelde als Träger ablösen. Dann werden wir Oberschule“, erklärt sie. Zuvor hatte die Gemeinde durch eine ▶

ganze Reihe von Neubauten für eine Erweiterung gesorgt, die dem wachsenden Andrang gerecht werden sollte. „Ich bin ebenfalls der Meinung, dass wir nun an Grenzen stoßen. Um optimal arbeitsfähig zu sein, wäre eine Dreizügigkeit ideal. Deshalb war es aus meiner Sicht eine gute Entscheidung, in Lindenberglage eine weitere Grundschule ins Leben zu rufen“, beschreibt sie ihre Vorstellung von den Rahmenbedingungen für einen optimalen Unterricht.

„Ein erheblicher weiterer Vorteil werden dann auf jeden Fall kürzere Wege für die Kinder sein“, lobt sie die Entscheidung der Gemeinde. Für die derzeit 34 Lehrer bedeutet der Trägerwechsel übrigens keine arbeitsrecht-

lichen Veränderungen: „Wir sind alle beim Land Brandenburg angestellt. Für uns ist das Schulamt zuständig“, erklärt Patricia Franke.

Persönlichkeit entwickeln

Sie sieht, dass eine moderne Bildung heute als wichtige Anforderung hat, die Persönlichkeit in jedem Kind individuell zu fördern.

„Unterschiedlichkeit wird heute als hoher Wert gesehen. Die Schule ist ein Spiegel der Gesellschaft und muss dies mit Leben erfüllen“, beschreibt sie ihre Einstellung.

Das bedingt, dass oft Gegensätze zusammenzubringen sind.

Patricia Franke macht dies gerne vor. So ist selbst eine Naturwissenschaftlerin mit großem Hang zur Kreativität.

Deshalb unterrichtet sie zugleich Mathematik und Kunst. „Musik ist eine universelle Sprache, die jeder versteht“, erklärt sie. Damit überzeugt sie gerne selbst, so am Klavier oder in einem Chor in Berlin-Buch. Dabei zeigt sie große Flexibilität: „Ich mag Klassik ebenso gerne wie Weltmusik oder die bekannten Rock-Hits“, beweist sie eine immense Bandbreite.

Deshalb schätzt sie an ihrer neuen Stelle an der Friedrich von Canitz Grundschule besonders, dass hier „die Historie von über hundert Jahren mit den Anforderungen des digitalen Zeitalters zusammenkommt“.

Infos:

www.grundschule-blumberg.de
Tel. 03 33 94/57 99 90

Engagement in der aktivierenden Pflege

Gezielte Intensivpflege kann sehr oft erreichen, dass es mit der Gesundheit soweit aufwärts geht, dass man zuhause leben kann.

Dies ist ein wichtiges Ziel von „Medis“ im benachbarten Hoppegarten. Dazu arbeitet

das momentan 28-köpfige Team um **Annett Schäfer** eng mit Ärzten, Therapeuten und Kliniken zusammen.

Die schöne Lage inmitten einer parkähnlichen Grünanlage trägt viel dazu bei, wieder neue Freude am

Leben zu erlangen. Für diese interessante und wichtige Aufgabe werden gerade dringend neue Mitarbeiter gesucht.

Insbesondere examinierte Krankenschwestern sowie Gesundheits-, Kranken- und Altenpfleger können hier je nach Wunsch in Teil- oder Vollzeit tätig werden.

Das Zweischicht-System mit längeren Erholungsphasen bietet ein hohes Maß an Familienfreundlichkeit und lässt mehr Zeit für Freizeit und Hobbys.

MEDIS

Außenklinische Intensivpflege
Bollensdorfer Weg 38
15366 Hoppegarten
Tel. 033 42/2 51 97 32
www.medis-intensivpflege.de



■ Medis in Hoppegarten bereitet Intensivpatienten auf die Rückkehr nach Hause vor. Dafür werden dringend weitere Mitarbeiter gesucht.

Bäder aus Ahrensfelde

Schwörer Fertigbadsysteme produziert seit mehr als 20 Jahren in Ahrensfelde Bäder für Hotels, studentisches Wohnen, Gesundheitszentren und den Wohnungsbau.

120 Mitarbeiter fertigen in qualitativ hochwertiger, überwiegend handwerklicher Tätigkeit bis zu 2.000 Bäder pro Jahr. Das Ahrensfelder Produktionswerk gehört zum 1950 gegründeten Familienunternehmen Schwörer Haus mit insgesamt 1.700 Mitarbeitern an sieben Standorten in der Bundesrepublik.

Das renommierte Unternehmen bietet sichere Arbeitsplätze mit bemerkenswerten Arbeitsplatzvorteilen.

Aufgrund der großen europäischen Nachfrage nach den individuell konfigurierten Fertigbädern sucht das Unternehmen jetzt für das Ahrensfelder Werk verstärkt Mitarbeiter mit handwerklichen Fähigkeiten.

Neue Berufschance

Sie erwarten ein sicheren Arbeitsplatz und ein interessan-

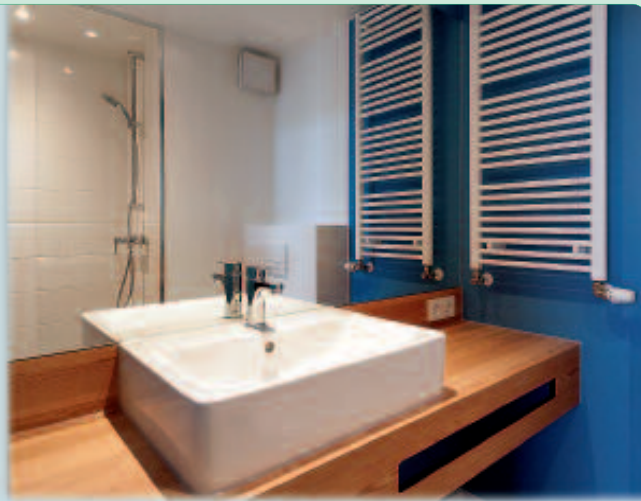

tes Aufgabengebiet. Elektriker, Tischler, Maler, Trockenbauer, HLS-Installateure, Gabelstapler- und Kraftfahrer sind ebenso willkommen wie Produktionshelfer.

„Neben Interessenten mit abgeschlossener Berufsausbildung sind uns handwerklich geschickte Personen ohne Berufsausbildung ebenfalls willkommen. Schwörer bietet allen eine faire Chance, langfristig im Handwerk Tritt zu fassen. Auf diese Weise lässt sich ein erfolgreiches Berufsleben aufbauen“, macht Vertriebsleiter **Stefan Pieck** neugierig.

Feste Arbeitszeiten

Wer hier unter dem Dach des Familienunternehmens tätig ist, kann sich über optimale Bedingungen freuen. Feste Arbeitszeiten machen das Privatleben so gut planbar, wie es im Handwerk ansonsten kaum geht. Wind und Wetter bleiben draußen, da die gesamte Produktion in klimatisierten Werkhallen stattfindet. Dabei wird durch innovative Technik und Organisation viel Wert auf die Gesundheit der Mitarbeiter gelegt. So sorgen moderne Transportsysteme dafür, dass sich keiner plagen muss, bis der Rücken weh tut. Das Kapital des Unternehmens sind seine Mitarbeiter, denn auch bei der industriellen Fertigbadproduktion wie hier steht die handwerkliche Leistung im Mittelpunkt.

SchwörerHaus GmbH & Co. KG
 UB Bauindustrie
 Blumberger Chaussee 2
 16356 Ahrensfelde
 Tel. 030/93899-119
www.schworerbau.de



■ **Torsten Machineck** aus Ahrensfelde ist mit Bädern für ein bayerisches Hotelprojekt mit 100 Zimmern beschäftigt.



Profi-Management für Erfolgs-Kicker

750 Mitglieder in Aktion

Erfolge mit Konsequenz: Nach dem Doppelaufstieg der beiden Vorzeigemannschaften hat sich der traditionsreiche Fußballverein „Grün-Weiß Ahrensfelde“ jetzt zum ersten Mal in der 110-jährigen Vereinsgeschichte ein professionelles Management zugelegt.

„Wir haben über 750 Mitglieder, davon etwa 500 im Bereich Fußball. Gerade ent-

stehen im Ort viele neue Wohneinheiten. Wir werden also noch mehr Ansturm erleben. Das lässt sich nicht mehr in der Freizeit erledigen. Schließlich ist damit viel bürokratischer Aufwand verbunden“, beschreibt Erfolgskicker Alexander Kaatz den Hintergrund, warum ihn der langjährige Vereinsvorsitzende Uwe Lachmann zum neuen Manager bestellt hat.

■ Alexander Kaatz ist nun erster Manager von Grün-Weiß Ahrensfelde, spielt selbst in der Erfolgsmannschaft und freut sich natürlich über den Aufstieg der Fußballer.

Alex von „Alex TV“

Der gebürtige Leipziger ist von Kindesbeinen an sportbegeistert. Vom siebten Lebensjahr an spielt er Fußball. Er kam nach Berlin um hier Sportjournalistik und -management zu studieren.

Berufliche Erfahrungen sammelte er seinem Vornamen entsprechend beim Berliner Spartensender „Alex TV“, der sich allerdings eher nach dem

bekanntem Platz in Berlin Mitte benannte. „Als ich hierher kam, fand ich in Marzahn eine Wohnung. Ich sah mich gleich nach einem Verein um. In Berlin wollte ich nicht so gerne spielen. So kam ich auf Ahrensfelde“, blickt der 27-Jährige zurück.

Er wurde gleich in die 1. Herrenmannschaft von Abteilungsleiter **Maik Pruschke** aufgenommen und konnte mit ihr 2018 den Aufstieg in die Landesliga erreichen.

Mit Berlinern zum Erfolg

„Es geht darum, in der neuen Liga einen soliden Mittelfeldplatz zu sichern“, zeigt sich Manager Alexander Kaatz bescheiden. Mal sehen, ob das lange so bleibt, denn bereits kurz nach dem Aufstieg kick-

ten sich die Ahrensfelder schon wieder in Richtung Spitze!

Alexander Kaatz ist typisch für den Verein: „Die meisten Spieler bei den 1. Herren und den 2. Herren kommen aus Berlin. Die Ahrensfelder sind hier in

der Minderheit“, so sein verblüffendes Resümee.

Wenn die Gemeinde und der Verein also 2019 für viel Geld den gewünschten zweiten Kunstrasenplatz und die Laufbahn bauen, machen sie das dann im Wesentlichen für ►



■ Die Kicker aus Ahrensfelde sind Garant für spannende Spiele. In der Landesliga sind sie wieder weit vorne.



■ Gleich drei Männermannschaften können hier an den Start gehen.

die angrenzende Großstadt, die auf diese Weise Investitionen sparen kann?

Jugend im Blick

„Nein, das ist nicht so. Diese Erweiterungen sind notwendig, weil insbesondere viele Kinder und Jugendliche bei uns trainieren. Die sind natürlich aus dem Ort“, versichert Alexander Kaatz. Von ihm ist übrigens kein Nachwuchs mit im Nachwuchs des Vereins, denn der sympathische neue Vereinsmanager ist noch zu haben und momentan kinderlos. Umso mehr freut er sich darüber, dass nun alle Altersklassen vertreten sind. „Es geht bereits bei den Vierjährigen los.“ Das bedeutet natürlich eine große Herausforderung für die Jugendleiter **René Breitfeld** und **Dennis Grey**.

Trainer gesucht

Soviel Beliebtheit bedeutet zugleich neue Aufgaben: „Wie andere Vereine suchen wir händeringend zusätzliche Trainer. Dabei geht es uns immer um Personen möglichst mit Erfahrung und mit einer entsprechenden Ausbildung“, nennt er die Anforderungen.

„Grün-Weiß Ahrensfelde“ sticht übrigens aus noch einem Grund sehr hervor!

Hübsche Mädchen

Er hat als so ziemlich einziger Fußballverein eine eigene Cheerleader-Abteilung. Diese wurde vor 15 Jahren von der Lindenbergerin **Maud Endert** ins Leben gerufen. Sie überzeugten von Anfang an mit aufsehenerregenden regionalen und überregionalen Erfolgen.

Zuletzt konnten sie 2017 bei der Deutschen Meisterschaft in Hamburg und bei der Europameisterschaft in Amsterdam begeistern. Leider sind sie auf dem Fußballplatz von Ahrensfelde eher seltener zu sehen: „Sie treten nur bei besonderen Ereignissen wie etwa dem Saisonabschluss auf“, erklärt Alexander Kaatz.

Dafür waren sie beim großen Festumzug des Vereins, mit dem der 110. Geburtstag gefeiert wurde, ein attraktiver Blickfang. Das galt natürlich ebenso für die Turnerinnen, die wie die Volleyballer eine weitere Abteilung in dem Verein bilden.

Infos:

www.gwa1908.de
Tel. 01 79/4 26 52 27
<https://magiclegsev.de>

Neue Öffnungszeiten



Mit „Service 100“ macht Gartenarbeit Spaß. Die typenoffene Werkstatt von **Norbert Rahlf** repariert defekte Rasenmäher, Vertikutierer, Häcksler und alle anderen Gartengeräte. In der haus-eigenen Werkzeugschleiferei werden Rasenmähermesser, Heckenscheren, Kettensägen sowie

Küchenmesser oder Scheren geschärft. Ersatzteile für alle Gartengeräte können telefonisch oder per E-Mail unter „rahlfservice100@aol.de“ bestellt werden.

Service 100 Norbert Rahlf
OT Blumberg, Straße an der Bahn 7
16356 Ahrensfelde
Tel. 03 33 94/7 07 35
E-Mail: rahlfservice100@aol.de
Mo.-Di. 14-20 Uhr und nach tel. Absprache

Münzen & Briefmarken

Münzen und Briefmarken geben Einblick in frühere Zeiten und können zugleich eine kleine Wertanlage sein.

Sammler erfahren bei „Hadersbeck-Auktionen“, was ihre Schätze wert sind. **Thomas Wickboldt** leitet das Auktionshaus zusammen mit Sohn **Maximilian Böther-Knickelbein**. Hier gibt es Münzen

vom Mittelalter bis zu Eurogoldmünzen sowie Briefmarken aller Zeiten, Orden und historische Ansichtskarten. Je nach Wunsch werden Sammlungen geschätzt, angekauft oder versteigert.

Hadersbeck Auktionen GmbH
Wolfener Straße 32-34 Haus L
12681 Berlin-Marzahn
Tel. 0 30/29 49 13 90
www.hadersbeck-auktionen.com



Das Geheimnis erfolgreicher Schüler

Die Docemus-Schulen verfolgen ein humanistisches Bildungskonzept. Dabei steht die Persönlichkeitsentwicklung im Vordergrund.

Zudem spielen Gesundheit und Wohlfühlen eine wichtige Rolle. Im Rahmen der Initiative „Schule macht fit“ geht es um Bewegung, gesunde

Ernährung, gutes Raumklima und Lernstressreduzierung. Der Campus Blumberg besteht aus einem Gymnasium und einer Oberschule.

Ab dem Schuljahr 2019/2020 kommt eine Fachoberschule dazu. Sie wird mit ihren Schwerpunkten Wirtschaft, Verwaltung und Sozialwesen das Spektrum erweitern. „Das Fachabitur wird eine Alternative zu MSA und Abitur sein“, freut sich Campus-Direktor **Andreas Granna** für die Schüler.



■ Der landschaftliche Reiz des Lenné-Parks an der Schule fördert eine ruhige und entspannte Lernatmosphäre.

Docemus Campus Blumberg
Schloßstraße 7 a
16356 Ahrensfelde
OT Blumberg
Tel. 03 33 94/17 4000
www.docemus.de/campus/blumberg

Bunte Farbe, schöner Boden

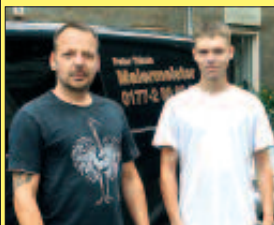

Malermeister **Peter Thiede** hat jede Fläche im Zimmer voll im Griff. Er kümmert sich um Decken, Wände und den Fußboden. Der kleine Betrieb bietet mit nur drei Mitarbeitern einen

sehr persönlichen Service, wo der Chef immer mit anpackt und greifbar ist. Malern, Tapezieren, sogar kleinere Fliesenarbeiten und Trockenbau werden mit Engagement und Sinn fürs Machbare mit viel Liebe zum Detail ausgeführt. Fassadengestaltungen und Wärmedämmung sind weitere Aufgabengebiete. Sohn **Max Thiede** ist mit im Betrieb, um die Tradition weiterzuführen. Schön ist, dass die netten Handwerker für kleinere Aufgaben ebenfalls gerne kommen und, wenn gewünscht, die Räume aus- und wieder einräumen.

Malermeister Peter Thiede
OT Blumberg, Spittelweg 2
16356 Ahrensfelde • Tel. 01 77/2 88 69 86
www.malermeister-thiede.de

Fachmann fürs Energiesparen

Als eingetragener Experte auf der Energieeffizienz-Expertenliste für Förderprogramme des Bundes bei Wohn- und Nichtwohngebäuden ist Diplom-Ingenieur

Djamel Hadj Zobir immer auf dem Laufenden, was die neuesten Entwicklungen angeht. Er kann deshalb besonders fundiert zur Seite stehen, wenn es unter Nutzung aller staatlichen Fördermöglichkeiten wie durch KfW oder Bafa um energetische Sanierung und Optimierung geht. Er erstellt zudem Energieausweise. Weiterhin ist er als Baubegleiter mit langjähriger Erfahrung aktiv. Bei einer Initialberatung gibt er gern Auskunft über alle Energiesparmöglichkeiten die rund um Haus oder Objekt möglich sind.



Energy Conseil • Dipl.-Ing. Djamel Hadj Zobir
Basdorfer Straße 28 • 12679 Berlin-Marzahn
Tel. 01 77/3 86 85 47 • www.energy-conseil.de



■ Die Malerin versteht sich auf Fliesen, Keramik, Glaskunst und hat momentan die Liebe zum Filzen für sich entdeckt.

Bunte Kunst für Kinder, Knackis und Büros

Leben im Hexenhaus

Das mit Sicherheit ungewöhnlichste Haus von Ahrensfelde muss man erst mal finden: Es liegt abseits der Hauptstraßen, fast versteckt zwischen Wald und Wiesen.

Was Julia Tucholke geschaffen hat, ist ein Hexenhaus mit vorwiegend Blautönen, bei dessen überaus fantasievoller Gestaltung mit Mosaiksteinen

der österreichische Künstler Friedensreich Hundertwasser durchaus Pate gestanden haben könnte. Damit sieht man bereits von außen, was drinnen „steckt“.

Bei Julia Tucholke handelt es sich um eine Künstlerin, die Farbe liebt und die in so vielen Techniken zuhause ist, wie kaum eine ihrer Kolleginnen.

Gegenstandslos oder putzig?

Bei ihr geht die Spanne von spannenden großflächigen gegenstandslosen oder zum Raten einladenden Gemälden bis zu originellen Figuren, die sie mit selbst hergestelltem Filz kreiert. Die Ahrensfelderin versteht sich in so unterschiedlichen Verfahren wie dem filigranen Seidenmalen und genauso bei Glaskunst, wo per Schmelztechnik bei enorm hohen Temperaturen verschiedene Glassorten mit anderen Materialien zu einem Gesamtkunstwerk „entbrennen“. Die Künstlerin schafft transparente Fensterbilder. Sie hat ein Händchen für Keramik und bunt-kunstvolle Fliesen, wie die Außenwände ihres zusammen mit Ehemann **Burkhardt Tucholke** renovierten Siedlerhauses aus den 1930-er Jahren zeigen. „Es war für den Abriss vorgesehen, das tat uns leid“, berichten sie, wie daraus ein Schmuckstück von Ahrensfelde wurde.

Kunst aus der Wiege?

Offenbar hatten ihr die Eltern viel von ihren Genen in die Wiege gelegt. Vater **Dieter Tucholke** war ein bekannter Maler und Grafiker. Dessen Jugendliebe aus Studentenzeiten, **Barbara Tucholke**, machte mit Berlin-Ansichten von sich reden. Sie hatte ihre künstlerischen Wurzeln wiederum von ihrem Vater. **Werner Hempel** war ein bekannter Bildhauer aus Dresden, der unter anderem für die Rekonstruktion von im Krieg zerstörten Statuen tätig war.

Erfolgreicher Start

Gleich nach dem Studium erlebte Julia Tucholke im Zuge

der Aufbruchsstimmung der Wendejahre ihren künstlerischen Durchbruch: „Es entstanden viele neue Büros und Praxen. Meine Bilder waren dafür sehr gefragt.“ Besonders stolz ist sie auf die Ausgestaltung des Eingangsbereichs von „Spreequell“.

Da sie trotz aller Vielseitigkeit kein Vertrauen in Kunst als Lebensunterhalt hatte, gründete sie einen Copyshop im damals gerade aufblühenden Berlin-Karow. „Das ging 16 Jahre gut, bis jeder einen eigenen Drucker zuhause hatte und wir überflüssig wurden“, blickt sie zurück.

Mit Kügelchen in den Knast

So kam sie auf die Idee, sich in der neuen Heimat Ahrensfelde, wo das Ehepaar seit 2002 lebt, mit runden Kügelchen in ein neues Wagnis zu stürzen. Ihre „Perlenscheune“ ist mittlerweile bundesweit bekannt.

Per Internet kann man sich hier Perlen aus den unterschiedlichsten Materialien bestellen.

Das Besondere: Durch ihre spezielle Zusammenstellung, auf die die Besteller keinen Einfluss haben, gibt sie ihre künstlerische Inspiration weiter: „Neben privaten Fans bestellen oftmals Kitas bei mir. Andererseits habe ich schon ein Frauengefängnis beliefert“, beweist sie hier ebenfalls ihren Sinn für ungemein große Bandbreite. Schade nur, dass die Insassinnen sicher wenig Chancen hatten, sich einen so farbigen Ausblick zu schaffen wie Julia Tucholke mit ihren Fensterbildern, die einen ganz neuen Blick auf den schönen Garten im idyllischen Elisenua vermitteln!

Infos:

www.kunst-bilder-fliesen.de
Tel. 0 33 38/7 07 37 67



■ Ihre bunten Bilder malt Julia Tucholke wahlweise auf Leinwand oder sogar auf Seide.

Umfangreicher Immobilienservice

Um ein Grundstück bebau-
bar zu machen, sind viele
Weichen zu stellen. „Roth-Im-
mobilien“ kauft bebaute oder
unbebaute Grundstücke an
und entwickelt sie bei Bedarf.

Art, Zustand und Erschlie-
ßung spielen dabei keine Rolle.
Der Familienbetrieb sucht
Areale ab 300 Quadratmeter.
Sogar Ackerflächen sind
interessant. Ebenso werden

Bestandsimmobilien aller Art
angekauft oder vermittelt.
Für den Verkäufer fallen
keine Kosten an. Das Unter-
nehmen steht seit rund 20
Jahren für Zuverlässigkeit,
Beratung und Qualität. Das
gilt für Immobilienvermitt-
lung und als Hausbaupartner.
Sie bauen Traumhäuser und
setzen auf individuelle Archi-
tektur, massive Bauweise
sowie energieeffizientes und
wohngesundes Bauen. Da-
von zeugen 2 000 Eigenheime
in Berlin und Brandenburg.



■ André Roth, Monique Keilig und Enrico Roth sind die freundlichen
Ansprechpartner für Grundstücksangebote.

Immobilien-GmbH Roth
Allee der Kosmonauten 32 c
12681 Berlin
Kaiserdamm 103/104
14057 Berlin
Tel. 030/5 49 88 02 20
www.roth.immobilien

Profi für Überdachungen



Den Sommer kann man
mit einer professionel-
len Überdachung gut
verlängern. Diese
schützt, wenn Regen-
wolken aufziehen und
man buchstäblich in
Windeseile den gesell-
igen Anlass nach innen
verlegen müsste. Möbel

sowie die Terrasse selbst bleiben mit im Trockenen.
Ebenso hat ein Carport seine Vorteile. Neben dem
Schutz vor Hagel, Blütenstaub, Vogelkot und
Zweigen, lassen sich mit ihnen oftmals noch kleine
Ersparnisse bei der Autoversicherung erwirken.

Daniel Bialluch ist für alle Fragen rund um diese
Themen der Ansprechpartner in der Region in und
um Berlin. „Ich schaue mir gerne die Gegeben-
heiten vor Ort zusammen mit Ihnen an, so dass
wir ausführlich über Ihre Vorstellungen sprechen
können. Nur wenn ich das Ziel genau kenne,
finden wir gemeinsam die optimale Lösung.“

db home Daniel Bialluch

Sträße der Jugend 66 • 16356 Ahrensfelde OT Eiche
Tel. 01 70/8 90 74 07 • www.dbhome.de

Vielseitigkeit am Bau

Als gelernter
Fliesenleger
und Raum-
gestalter hat
Andreas Farr
solides Hand-
werkswissen,
Sinn fürs
Machbare und
ein Auge für
Ästhetik. Da-
mit ist er für



Innenausbauarbeiten aller Art ein ideenreicher
Partner. Seine Spezialitäten sind Fliesen, Parkett,
Laminat und andere Bodenbeläge sowie Anstriche,
Malerarbeiten und Tapezieren. Er erledigt den
kompletten Innenausbau von Wohnzimmer,
Küche oder Bad und kooperiert bei Bedarf mit an-
deren Gewerken. Dabei bringt er seine Erfahrung
aus mittlerweile fast zehn Jahren selbstständiger
Tätigkeit ein. Zudem führt er Abrissarbeiten aus
und kommt zum Entrümpeln vor Ort.

A. F. Baudienstleistungen

Elisabeth Schiemann Straße 27 • 13057 Berlin
Tel. 01 78/4 01 01 61 • E-Mail: farr1142@aol.com

Individuelle Holzmöbel nach Maß

Holz als ganz natürliches Material sorgt für Eleganz und Ambiente in Wohnräumen, Büros, Praxen und Ladengeschäften.



■ Stefan Brie hat viel Sinn für Ästhetik und Tradition wie dieser handgefertigte Schreibtisch im Biedermeier-Stil erkennen lässt.

Tischlermeister **Stefan Brie** fertigt Möbel wie Schreibtische, Schränke, Regale oder Tische. Gern übernimmt er den kompletten Innenausbau aus Holz. Zudem stellt er Bauelemente wie Türen und Fenster maßgenau her. Ganz wie in der „guten alten Zeit“ sorgt er mit entsprechenden Oberflächen wie Lackierung oder Furnier für ein attraktives Aussehen. Bei der Fertigung in seiner Werkstatt im Gewerbegebiet von Blumberg werden CNC-Maschinen für eine hochpräzise Arbeit eingesetzt. Sehr angenehm ist, dass Stefan Brie ins Haus kommt, um vor Ort auszumessen und zu beraten. Dabei führt er die Wunschmöbel in dreidimensionaler Darstellung so plastisch vor, dass man sich diese exakt schon vor der Fertigung vorstellen kann. Eine weitere Spezialität ist die sehr behutsame Restaurierung alter Möbel, die anschließend in neuem Glanz erstrahlen.

Bau- und Möbeltischler Stefan Brie
Möbel Hübner Straße 1 • 16356 Ahrensfelde
Tel. 01 79/2 40 28 76 • www.tischlerei-brie.de

Berlin, Brandenburg, Ostsee



Wer sein Haus vermieten oder verkaufen will, findet in **Karola Fleischer** eine bewährte Ansprechpartnerin. Sie vermittelt seit 1995 Baugrundstücke, Eigentumswohnungen, Ein- und Mehrfamilienhäuser. Zudem hat sie Erfahrung in Kapitalanlagen. Weiterer Schwerpunkt sind Ferienwohnungen an der Ostsee von Usedom bis Kühlungsborn. Ihr Service geht von der Objektaufnahme über die Begleitung des Verkaufs bis hin zum Notartermin. Kaufinteressierten kann sie über bewährte Partner die Finanzierung vermitteln.

Immobilien-Agentur Karola Fleischer
Randowstraße 48 • 13057 Berlin
Tel. 030/9 28 53 62 • Tel. 01 71/427 66 00
www.immobiliendaradies.de

Flexibel am Bau

René Schulz ist gelernter Zimmermann, der für alle Innenausbauarbeiten engagiert werden kann. Er ist damit bei Neu- und Umbau, Sanierung und Modernisierung gefragt. Zu seinen Schwerpunkten gehören Trockenbau- und Zimmererarbeiten, Fliesenlegen und Malern. Bei Bedarf engagiert er unterstützende Gewerke, so dass man als Auftraggeber in ihm immer nur einen Ansprechpartner hat. René Schulz steht für zuverlässige Ausführung, Termintreue und kulante Preisgestaltung. Er ist für Haus- und Wohnungsbesitzer ebenso im Einsatz wie für Eigentümer von Mehrfamilienhäusern.



Individuelle Bauausführungen • René Schulz
August Bebel Straße 16 • 16356 Ahrensfelde
Tel. 030/97 89 13 66 • Tel. 01 73/6 43 70 23
Fax 030/93 49 86 43

Unser Tipp für 2018: Viva La Pergola!

Viva la Pergola oder doch nicht? Streng genommen und im herkömmlichen Sinn ist eine Pergola ein nach oben offener Wandelgang. Die Balken einer Pergola wurden gerne auch als »Rankhilfe« für Pflanzen eingesetzt. Heutzutage wird der Ausdruck »Pergola« auch schon einmal für eine Laube oder ein Schattendach verwendet. Warum auch nicht, moderne Zeiten eben. Wir wollen an dieser Stelle auch nicht zu puristisch sein. Diese Freiheit nehmen wir uns. Also: Viva la Pergola!

Doch bei Liontex heißt es nicht nur »Viva la Pergola«. Neben individuellen Terrassenverkleidungen finden Sie hier viele andere Dinge für Haus, Garten und Freizeit: Sitzkissen, Abdeckungen für Gartenmöbel, Pool-Abdeckungen, hochwertige Kissen für drinnen und draußen, Arbeitsmatten für »Knejarbeiter« (da gerät Gartenarbeit zum reinen Vergnügen) oder auch Hundekissen für die vierbeinigen Freunde. Alles handgemacht, individuell nach Kundenwunsch gefertigt. Liontex-Produkte werden samt und sonders in Eiche hergestellt! Definitiv keine billige Massenware aus Fernost. »Made in Eiche« – gut und trotzdem bezahlbar! Besuchen Sie uns doch einfach im Liontex-Shop in Eiche! Noch Fragen? Wir sind jederzeit für Sie da!



Viva La Pergola – Alles für eine Gartenparty im Trockenen



Neue Ideen, neue Farben, neue Materialien – im Klartext heißt das: Die Gartensaison 2018 kann gerne kommen. Sie sind auf jeden Fall gerüstet ...

Liontex Gesellschaft für spezielles textiles Design mbH | Landsberger Chaussee 7-9 | 16356 Ahrensfelde OT Eiche
Tel. 030-9928170-10 | Fax 030-9928170-012 | e-Post info@liontex.de | www.liontex.de

Immobilien nah & fern



Umfassende Betreuung und schnelle Vermittlung sind die Stärken von Immobilienmakler **Norbert Lemke**. Bei ihm sind Bestandsimmobilien wie Ein- und Mehrfamilienhäuser, Eigentumswohnungen oder Gewerbeobjekte in guten Händen. Über das REMAX-Maklernetzwerk hat er zudem Zugriff auf ausländische

Objekte und Interessenten, die Anlagen in Deutschland suchen. Ganz neu hat er einen weiteren Schwerpunkt in Konstanz am Bodensee. Hier bietet das Dreiländereck aus Österreich, Deutschland und Schweiz viele Ansatzpunkte.

Norbert Lemke hat viel Erfahrung mit Immobilien aus Erbgemeinschaften, Scheidungsverfahren und Zwangsversteigerungen. Er kennt sich außerdem mit ehemaligen DDR-Nutzungsrechten aus.

Norbert Lemke Immobilien • Inh. Nobert Lemke
Bitterfelder Straße 12 • 12681 Berlin
Tel. 030/93 49 1599 • www.lemke-immo.de

Wetterfeste Überdachung

Das Freiluft-Vergnügen auf der Terrasse ist leider wetterabhängig. Mit Ideen aus Hoppegarten lässt sich dieser Nachteil eindämmen.

Das Unternehmen von **Christian Büchner** und **Christian Haacker** bietet individuelle Lösungen für Wetterschutz und Beschattung. Dazu gibt es in der Ausstellung am Firmensitz viele Anregungen. Darunter sind Markisen, Pergolen und Pavillons, Überdachungen aus Holz oder Aluminium sowie wetterfeste multifunktionale Terrassendächer. Zudem sorgen die Fachleute für einen ansprechenden Bodenbelag im neuen Freiluft-Paradies. Der Service umfasst Planung, Aufmaß und Montage sowie Unterstützung beim Genehmigungsverfahren.



TerrassenDesign24
Gewerbestraße 25 • 15366 Hoppegarten
Tel. 033 42/2 49 46 60
www.terrassendesign24.de

Jungbrunnen für Küche und Haus

Einen Jungbrunnen für die bisherige Küche, dies ermöglicht das Portas-Team aus Hohenschönhausen.

Die Fachleute um **André Knappe** erreichen durch Austausch der Arbeitsplatten und der



■ Die versierten Fachleute sorgen für perfekte und schnelle Renovierung von Türen, Fenstern und Treppen. Ebenso bieten sie neue Bauelemente.

Fronten schnell und kostengünstig einen völlig neuen Küchenanblick. Dies erfolgt ohne lästige Maurerarbeiten.

„Wir renovieren, modernisieren und bauen neu nach Maß, ohne die bisherigen Elemente herauszureißen!“, bringt André Knappe den ökologischen Ansatz auf den Punkt.

Ähnlich wie Küchen können Treppen, Decken, Gleittüren, Badmöbel oder Heizkörperverkleidungen wieder ein neues frisches Aussehen bekommen.

Durch spezielle in 40 Jahren bewährte Verfahren, werden die Arbeiten in kürzester Zeit ausgeführt.

Zusätzlich zur perfekten Renovierung bieten die Fachleute Bauelemente und Einbauten nach Maß, die in hochpräziser Fertigung entstehen. Dabei werden nur umweltfreundliche und langlebige Materialien verwendet.

PORTAS Die Renovierungsspezialisten
 Gewerbehof Wollenberger Straße 2
 13053 Berlin-Hohenschönhausen
 Tel. 030/5089040 • www.knappe.portas.de

Service für den Bau



Irgendwann muss die Wohnung an die Anforderungen des Alters angepasst werden. Baufachmann **Roland Bedrich** hat damit viel Erfahrung. Seine Schwerpunkte sind Innenausbau und Fliesenlegen sowie Modernisierung und Neubau von Bädern. Zudem legt er Fliesen und Platten witterungsbeständig

auf Terrassen und Balkone. „Bedrich Bau“ besteht seit 26 Jahren. Im Team sind Mitarbeiter **Meinhard Zornow** sowie ein Lehrling. Die Baufirma ist für private Eigenheimbesitzer sowie für Hausverwaltungen und Wohnungsbaugenossenschaften in der Region tätig.

Bedrich Bau • Börnicker Straße 73
 16356 Ahrensfelde OT Blumberg/Elisenau
 Tel. 033 38/76 9432 • Tel. 01 76/15 31 3468
www.bedrich-bau.de

Holzbau und Dach

Ein Carport bewahrt das Auto vor schädlichen Wettereinflüssen. **Mario Kleyling** sorgt mit viel Erfahrung für stabile und dauerhaft haltbare Konstruktionen. Ansonsten ist der Innungsbetrieb für alle Dachdeckerarbeiten einsetzbar. Das dreiköpfige Team erstellt neue Dächer, saniert bei Bedarf und kennt sich mit den Tücken von Flachdächern aus. Rinnenreinigung, Bauklempnertätigkeiten und Holzterrassen ergänzen das Spektrum. Die flexiblen Handwerker sind für private Bauherren, Eigenheimbesitzer, Hausverwaltungen und Wohnungsbaugesellschaften im Einsatz.

Kleyling Dachbau • Mario Kleyling
 Dorfstraße 13 • 13059 Berlin
 Tel. 01 52/06 84 60 13
 E-Mail: mkleyling@hotmail.com

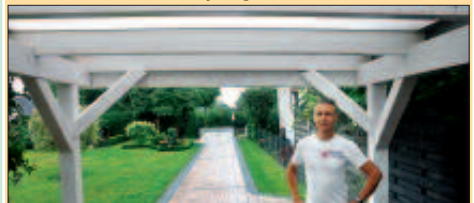

Junger Schwung für Senioren

Stars für Ahrensfelde



■ Angelika Klitzsch engagiert als neue Seniorenbeauftragte vielfach angesagte Stars für Auftritte. Ehemann Wilfried Klitzsch sorgt dabei für die Technik. Enkelin Gioia di Leo ist sichtbar stolz.

Stars für Ahrensfelde, das hat sich eine frühere Baumanagerin auf die Fahnen geschrieben.

Angelika Klitzsch ist die neue rührige und attraktive Seniorenbeauftragte des Ortsteils Ahrensfelde. Sie wirkt so frisch, dass man ihr ihre 70 Jahre kaum glauben würde. Da zeigt sich, dass ein interessanter Beruf fit hält.

Internationale Managerin

Sie lebt seit zehn Jahren in Ahrensfelde. Einen großen Teil ihres Berufslebens war sie als Managerin deutscher Firmen in vielen Ländern für die kaufmännische Abwicklung von Großbaustellen im Einsatz. Sie war im Auftrag von Weltunternehmen in Deutschland, Polen und Skandinavien aktiv.

Eines ihrer Vorzeigeprojekte war die kaufmännische Leitung der komplexen Tiefbauarbeiten am Potsdamer Platz in Berlin.

Im Ausland ging es häufig um Gleisbauprojekte. Erst vor drei Jahren entschied sie sich, in Rente zu gehen.



■ Angelika Klitzsch ist bei den Ahrensfelder Senioren sehr beliebt.

Stars für Senioren

Seit Mitte 2017 ist sie Seniorenbeauftragte in Ahrensfelde und hier für etwa 1 000 Personen zuständig. Zudem ist sie im Kreissenorenbeirat für Öffentlichkeitsarbeit aktiv.

In Ahrensfelde stellt sie neue Weichen für die „jungen Senioren“. Sie holte Stars in die stadtnahe Gemeinde, wie man sie hier bisher noch nicht live gesehen hatte. Dazu gehörte **Beppo Pohlmann**, den man von den „Gebrüder Blattschuss“ kennt. Sein Song ▶



■ Ferdinand Kraus wurde schnell Publikumsliebbling.



■ Bei den Modenschauen sind die Senioren selbst aktiv.

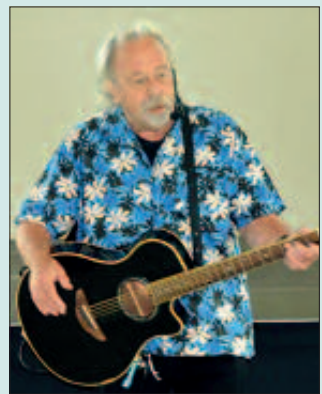

■ Sogar Beppo Pohlmann kam für einen Auftritt nach Ahrensfelde.

„Kreuzberger Nächte“ ist Kult in Berlin. **Ferdinand Kraus** hingegen setzt eher auf deutschen Schlager. Ebenfalls auf große Resonanz stieß das „Duo Albrecht“.

Ehemann als Barkeeper

Ganz erheblich mit zum Erfolg trägt Ehemann **Wilfried Klitzsch** bei: „Er ist für die Bar zuständig“, schmunzelt Angelika Klitzsch.

Mit ihrem Team vom Seniorenbeirat sorgt sie darüber hinaus für viel Abwechslung rund ums Jahr. Dazu gehören die beliebten Tagesfahrten, die zweimal im Jahr stattfinden, die monatlichen Spielenachmittage in der Begegnungsstätte und die beliebten Modenschauen: „Dabei haben wir gemerkt, dass die Senioren in Ahrensfelde im Herzen jung sind.

Als wir eine Kollektion zugeschnitten auf Ältere hatten, fand das gar keinen Anklang“, freut sie sich über viele Gleichgesinnte im fortgeschrittenen Alter.

Tolle Feste

Weitere Höhepunkte unter ihrer Regie sind Eisbeinessen, Grillfest, Fasching, Halbjahresabschluss und Weihnachtsfeier. Zur neuen Tradition soll der Trödelmarkt werden, wo jeder mitbringt, was er nicht mehr benötigt. „Was nicht verkauft wird, geht in die Ukraine-Hilfe, die von der Hoffnungs-taler Stiftung Lobetal im benachbarten Bernau seit fast einem Vierteljahrhundert organisiert wird.“

Besonderheit ist, dass selbst bei den hochkarätigen Veranstaltungen kein Eintritt erhoben wird. Das geht, weil die

Gemeinde für jeden ihrer Senioren im Jahr 4,50 Euro zur Verfügung stellt. Dass davon manche Besucher aus Berlin profitieren, nimmt Angelika Klitzsch augenzwinkernd in Kauf: „Dort sind die Möglichkeiten oft eher bescheiden!“

Faible fürs Moderne

Ihren eigenen Konzertwunsch kann sich die weitgereiste Mutter von drei Kindern und Oma von vier Enkeln mit Faible für modernen Rock ab den 1980-ern leider nicht mehr live erfüllen: Ihr Idol **Freddy Mercury** ist nicht mehr verfügbar. Da bleibt nur noch, die historischen Platten zu genießen.

Infos: Tel. 030/70 17 4701

E-Mail:

angklitzsch@kabelmail.de

Notarin und Rechtsanwältin



Der Schwerpunkt der von Notarin und Rechtsanwältin **Katja Rothenburg** geführten Kanzlei liegt in der Bearbeitung aller beurkundungsbedürftigen Geschäfte, wie zum Beispiel Immobilienkaufverträge, Übertragungsverträge, Eheverträge, Testamente und Erbscheine. Die seit über 20 Jahren bestehende Kanzlei an der Stadtgrenze zu Ahrensfelde zeichnet sich ferner durch ihre anwaltliche Kompetenz

im Grundstücks-, Erb- und Familienrecht sowie im Insolvenzrecht aus.

Schulze-Rothe & Rothenburg
Notarin und Rechtsanwältin
Dorfstraße 50 • 13057 Berlin-Falkenberg
Tel. 030/9 33 95 11
www.rechtsanwalt-schulze-rothe.de
Mo.-Do. 9-18 Uhr • Fr. 9-13 Uhr
Termine nach Vereinbarung

Neue Fristen ab 2018

Für die Einkommensteuererklärung 2018 ergeben sich geänderte Abgabefristen. Die Erklärung ist grundsätzlich bis zum 31.07.2019 beim Finanzamt einzureichen. Bei Vertretung durch einen Steuerberater beziehungsweise Lohnsteuerhilfeverein verlängert sich die Frist bis Ende



Februar 2020. Darauf verweist **Gabriela Besecke** als Beraterin vom Lohnsteuerhilfeverein Spree & Havel e.V.

Sie bietet für Bezieher von nichtselbstständig erzieltm Einkommen wie Arbeitnehmer, Rentner und Lehrlinge umfassende Beratung und steuerliche Betreuung im Rahmen einer Mitgliedschaft zu sozialgestaffelten Beiträgen an.

Lohnsteuerhilfeverein Spree & Havel e.V.
Alt Buch 45 • 13125 Berlin
Tel. 030/94 39 45 18 • Fax 030/94 39 45 20

Günstig und zuverlässig beim Anwalt!

Ob *Ehegattenunterhalt oder Sorgerecht, bei Problemen rund um Kind, Partnerschaft und Familie ist die Rechtslage oftmals sehr kompliziert.*

Bernd Wunsch kann hier auf eine Erfahrung seit Jahrzehnten bauen. Dabei verfolgt er exakt die jeweils neueste Entwicklung. Schließlich gibt es gerade in diesem Bereich sehr häufig Gerichtsentscheide mit weitreichenden Folgen. „Der Unterhaltsvorschuss wird nicht mehr bis zum zwölften, sondern jetzt bis zum 18. Lebensjahr gezahlt“, nennt er ein Beispiel.

Scheidungsfolgen verringern

Bei Scheidungen rät er, sich möglichst außergerichtlich zu einigen. „Da es oftmals um hohe Vermögenswerte geht,

können im Streitfall erhebliche Kosten und Gebühren entstehen, die dann beide ehemalige Partner belasten. Die Gebührenordnung richtet sich streng nach dem Streitwert. Bei Eigenheim oder Wertgegenständen kann dieser in die Höhe schnellen“, weiß er.

„Mit einer gütlichen Einigung für beide Seiten kommt man in der Regel zum optimalen Ergebnis“, so seine Erfahrung. Wichtig ist immer, den künftigen Umgang mit Kindern zu berücksichtigen. Selbst bei Wechselmodellen in der elterlichen Sorge ist die Rechtslage nicht eindeutig.

Günstig für Privatpersonen

Der erfahrene Rechtsanwalt ist darüber hinaus in vielen Rechtsgebieten firm, die das

tägliche Leben betreffen. Die Schwerpunkte seiner 1993 gegründeten Kanzlei liegen im Familien-, Arbeits-, Verkehrs- und Sozialrecht. Der Ahrensfelder kann in seiner Kanzlei Privatpersonen einen kostensparenden Service anbieten. Weil er nach § 4 Nr. 19a UStG von der Mehrwertsteuer befreit ist, sparen diese die 19 Prozent.

Recht im Beruf

Bei Konflikten im Arbeitsleben rät Bernd Wunsch zum raschen Reagieren. Wer eine Abmahnung oder Kündigung bekommt, kann nur innerhalb eines kurzen Zeitraums dagegen vorgehen.

Beistand bei Verkehrssachen

Ein frühzeitiger rechtlicher Beistand ist ebenso bei Verkehrssachen geboten. So sollte man sich generell nicht ohne Rechtsanwalt bei der Polizei äußern. „Wenn es zu gerichtlicher Überprüfung kommt, sind polizeiliche Behauptungen oft unhaltbar“, so Bernd Wunsch.

Notdienst für Dringliches

Für akute Probleme, etwa wenn man mit Strafvorwürfen konfrontiert wird, hat er einen schnellen Notdienst eingerichtet, der außerhalb der regulären Büroöffnungszeiten in Anspruch genommen werden kann.

Rechtsanwalt Bernd Wunsch
Allee der Kosmonauten 47
12681 Berlin-Marzahn
(nahe S-Bahnhof Springpfuhl)
Tel 030/93 79 87 65
Tel. 01 72/3 20 69 52
Fax 030/93 79 87 67
www.marzahn-anwalt.de

■ Rechtsanwalt Bernd Wunsch steht seit einem Vierteljahrhundert bei Rechtsproblemen engagiert zur Seite.





Erfahrener Anwalt



Rechtsanwalt **Ingo Bretschneider** ist bereits seit über 20 Jahren im Einsatz für eine individuelle Rechtsberatung. Seine Tätigkeitsschwerpunkte liegen im Zivil-, Arbeits-, Erb- und Familienrecht sowie im Verkehrs- und Steuerrecht. Der Rechtsanwalt berät Privatpersonen, Praxen, Handwerker und Unternehmen. In seiner Kanzlei sorgen **Carmen Fiedler** und **Torsten Gerhardt** für einen perfekten Ablauf.

Rechtsanwalt Ingo Bretschneider
 Dorfstraße 28 • 16356 Ahrensfelde
 Tel. 0 30/93 79 82 38 • Fax 0 30/93 79 82 39
www.ingo-bretschneider.de

Buchhaltung und Lohn

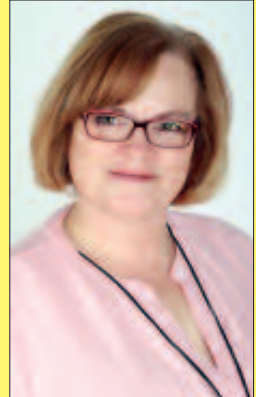

Buchhaltung ist aufwändig, Lohnabrechnung aufgrund der vielen sich oftmals verändernden Anforderungen sehr kompliziert. Das Buchhaltungs- und Lohnbüro von **Gabriela Besecke** nimmt Freiberuflern, Handwerkern und Unternehmen diese Last ab. Dazu gehört die Erfassung laufender Geschäftsvorfälle. Sie steht zudem bei den betriebswirtschaftlichen Auswertungen beratend zur Seite. Im Lohnbereich übernimmt sie die monatliche Abrechnung sowie die Meldungen an Krankenkassen und Finanzämter.

BFBB Buchführung für Berlin und Brandenburg
 Margarithenstraße 8 • 16356 Ahrensfelde
 Tel. 0 30/94 39 45 18
www.bfbb24.com

Clever Steuervorteile nutzen

Sogar im Alter bleibt man von kniffligen Steuerfragen nicht verschont. Da geht es beispielsweise um die steuerliche Berücksichtigung von Pflegekosten.

Steuerberater **Gunter Gnilitza** weiß, dass sogar im privaten Bereich viel zu berücksichtigen sein kann. „Berufstätige Kinder werden zum

Unterhalt pflegebedürftiger Eltern herangezogen, egal, wie ihr Verhältnis vorher war. Daher kann es sich lohnen, außergewöhnliche Belastungen festzustellen und geltend zu machen.“ So sind bei gemischt genutzten Grundstücken Kreditschuldszinsen nur abziehbar, wenn sie vorher separat vereinbart

wurden. „Selbst ohne Gewinnerzielungsabsicht kann man unter Umständen umsatzsteuerpflichtig werden“, nennt Diplom-Ökonomin **Annette Gnilitza** ein weiteres Beispiel. Ihre Ahrensfelder Steuerkanzlei hält sich stets über die Rechtslage auf dem Laufenden, um private Mandanten, Freiberufler und Firmen sachgerecht beraten zu können.

Sie steht in allen steuerlichen und betriebswirtschaftlichen Fragen bei und kümmert sich natürlich um die komplette Buchführung.

Steuerberater Gunter Gnilitza
 Lessingstraße 16
 16356 Ahrensfelde
 Tel. 030/93 02 77 40
 Fax 030/93 02 77 44



■ Annette Gnilitza, Gunter Gnilitza und Ines Haustein beraten stets auf dem neuesten Stand des Steuerrechts.

Schutz bei Cyberattacken



Gegen Hackerangriffe ist niemand gefeit. Die Auswirkungen können erheblich sein. Deshalb ist es mehr als sinnvoll, sich zumindest gegen den wirtschaftlichen Schaden wie Betriebsausfall zu schützen. Die Agentur

Kroker bietet hier mit ihrer LVM-Versicherung eine entsprechende Absicherung an. Zudem gibt es Unterstützung durch die 24-Stunden-Hotline der renommierten Gesellschaft. Selbstverständlich bietet sie darüber hinaus wie gewohnt alle Versicherungen für Privathaushalte, Freiberufler und Firmen an. Dabei bringt die Agentur Kroker eine Erfahrung von fast 30 Jahren ein. „Ausschlaggebend ist, den genauen Bedarf zu ermitteln um angepasste Lösungen zu erarbeiten“, nennen die Versicherungsexperten einen Grundsatz ihrer Beratung, zu der sie gerne auf Wunsch ins Haus kommen.

LVM-Versicherungsbüro Kroker
 Marzahner Promenade 27 • 12679 Berlin
 Tel. 030/931 00 10 • www.kroker.lvm.de

Händchen fürs Auto

Sascha Krause hat mit seinem Teilehandel schon manchem aus der Patsche geholfen. Hier werden selbst Besitzer von selteneren Fahrzeugen oder Oldtimern fündig. Seine Werkstatt führt professionelle Fahrzeugreinigung inklusive Handwäsche durch, nimmt Kleinreparaturen ebenso wie Fahrzeugdiagnosen vor. Radwechsel und -einlagerung sind ebenfalls gefragt. Die Fahrzeugaufbereitung sorgt dafür, dass Oldtimer, Wohnwagen, Autos oder Motorräder wieder wie neu erscheinen. Als weiteres kauft er Unfallwagen an.



S.K. Fahrzeug-Teilehandel
 Spitzmühlenweg 1 (im Spitzmühlencenter)
 15344 Strausberg • Tel. 033 41/2 14 87 57
 Tel. 01 72/8 16 50 67
 E-Mail: s.k-fahrzeugteile@gmx.de
 Mo.-Fr. 7-19 Uhr • Sa. 8-12 Uhr



Hundeführer hinterm Schlagzeug

Heißer Sound à la Polizei

Blaulicht im Konzertsaal? Kein Problem, von Ahrensfelde aus geht das!

Dort haben sich acht „Blaulichtfahrer“ um Hundefreund **Hendrik Berner** zusammengeschlossen, um in der Region und darüber hinaus für Stimmung zu sorgen. Was alle Mitglieder der „Crazy Bluelights“ verbindet ist, dass sie beruflich tatsächlich per Blaulicht unterwegs sind. Die meisten Musi-

ker der ungewöhnlichen Gruppe sind Polizisten. Wer nicht für Sicherheit unterwegs ist, hat Erfahrung hinterm Steuer eines Krankenwagens.

Scharfer Schäferhund

Schlagzeuger Hendrik Berner stellt dabei sogar im Kreis der Ordnungshüter eine Besonderheit dar. Er ist als Hundeführer mit seinem speziell ausgebildeten Schäferhund immer dann gefragt, wenn

■ Mit Blaulicht tolle Stimmung, dafür sorgen die „Crazy Bluelights“ gerne. Wie Schlagzeuger Hendrik Berner und Bassist „Manne“ Peiker sind die meisten Bandmitglieder in Polizeidiensten.

besonders riskante Einsätze zu bewältigen sind. Da der Hund aber offenbar weniger leicht zu handhaben ist als „Kommissar Rex“ aus der TV-Serie, muss er erst mal selbst „hinter Gitter“ in den Zwinger, bevor es mit dem Interview losgehen kann. Dann aber zeigen die Musiker gerne, dass sie ohne weiteres so loschrammeln können, wie man es aus der Kultpolizei-Serie „Kottan ermittelt“ kennt.



■ Die Blaulichtband aus Ahrensfelde überzeugt mit Stimmung.

Schnell im Hochhaus

„Gerade im Bereich Mitte mit den vielen riesigen Bürogebäuden und Hochhäusern sind Hunde sehr hilfreich“, weiß Bassist **Manfred Peiker**.

Ihm ist es zu verdanken, dass es zu der ungewöhnlichen Combo überhaupt gekommen ist. Der heute 62-Jährige war bis zur kürzlichen Pensionierung im Abschnitt 32 eingesetzt. Diese Polizeiwache mit einer Belegschaft von weit über hundert Mitarbeitern ist für die Brennpunktregion um den Alexanderplatz in Berlin-Mitte zuständig.

Dort war „Manne“ regelmäßig damit betraut, ein tolles Programm für die Weihnachtsfeier zusammenzustellen.

Schließlich hat er seit seiner Jugend, wo er in Waren/Müritz Chorknabe war, trotz Karriere bei NVA und Polizei, die Leidenschaft für Musik immer hochgehalten. So gingen ihm sofort alle Ohren hoch, als er Wind davon bekam, dass sich in den Reihen der Ordnungshüter ein ungewöhnlicher Musiker befindet!

Musik und Dackel

Hendrik Berner kann tatsächlich auf eine breite Erfahrung verweisen: „Ich stamme aus Klingenthal, der Stadt im Vogtland, die durch die Instrumentenbau-Tradition sehr der Musik verbunden ist. Ich habe schon als Kind Schlagzeug gespielt, erhielt Unterricht in der Musikschule, lernte außerdem Keyboard. Ich war in Bands aktiv und als Alleinunterhalter gefragt. Als ich von meinem Ursprungsberuf Gas- und Wasserinstallateur

zur Polizei wechselte, wurde ich dort gleich in deren Orchester aufgenommen“, blickt der 42-Jährige zurück. Ebenso sensationell ist, was ihn auf den Hund brachte: „Bei uns in der Nähe hatte **Sigmund Jähn**, der erste Deutsche im Weltall, eine Dackelzucht. Daraus hatte ich meinen ersten Vierbeiner.“

Eisbeinessen als Bandwiese

Seit dem Zusammenfinden beim Eisbeinessen 2017 haben es der Ahrensfelder und sein Kollege aus Wartenberg in ►



■ Mit gleich zwei Sängerinnen können die Musiker einiges vorzeigen.

nur wenigen Monaten geschafft, eine mehr als ungewöhnliche Band zusammenzustellen. Mit dabei ist mit Sängerin **Franziska Borowski** eine weitere Ahrensfelderin. Die 36-Jährige teilt Wohnung und Leidenschaft für Musik mit Hundeführer Hendrik Berner und hat den gleichen Arbeitgeber. Weitere „Bluelights“ sind Gitarrist und Leadsänger **Marco Schülke**, Sängerin **Kati Ponto**, Gitarrist **Andre Fikowski** sowie neu **Bianca Demschi** an den Tasteninstrumenten. Für Technik und Logistik sind **Thomas Ritter** und **Michael Reichelt** im Einsatz.

Trotz der wenigen Monate in denen sie erst zusammen sind, haben sie sich bereits mit hochwertiger Ton- und Lichttechnik ausgestattet.

„Wir können größere und kleinere Veranstaltungen abendfüllend mit bekannten Hits ausfüllen. Dafür bringen wir alles mit, brauchen aber eine Fläche von fünf mal acht Meter als Bühne“, beschreibt Initiator und Organisator „Manne“ Peiker, der mit seinen 62 Jahren begonnen hat, sich mit den Feinheiten vom E-Bass vertraut zu machen.

Drei Schichtpläne

Größtes Problem der Band ist es, gemeinsame Termine fürs Üben und für Auftritte zu finden. „Alle außer mir sind im Schichtdienst. Die Schwierigkeit ist, Zeiten für Proben und Auftritte zu finden, die bei allen klappen. Es geht um drei unterschiedliche Schichtpläne“, gibt Organisator „Manne“ Einblick in die Besonderheiten. Umso mehr

hatten sich die „Bluelights“ über die Einladung zu einem internationalen Festival im westpolnischen Koszalin gefreut. „Wir sollten dort mit anderen Bands auf dem Marktplatz spielen.“ Als das Festival verschoben wurde, konnten sie allerdings nicht mehr daran teilnehmen, der Dienstplan stand dem entgegen. Doch davon lassen sich Blaulichtmusiker aus Ahrensfelde und Umgebung nicht so ohne weiteres abschrecken: „Wir sind trotzdem hin und haben gespielt.“ Jetzt hoffen die musikfreudigen Ordnungshüter, dass sie im heimischen Ahrensfelde zeigen können, was in ihnen steckt!

Infos:

www.crazy-bluelights.de
Tel. 01 79/3 28 02 87

Torten nach Wunsch



Katja Liebing und ihre Konditorinnen stellen Torten, Cupcakes, Cookies und viele andere Leckereien für kleine und große Feinschmecker her. Für Anlässe wie Hochzeit, Geburtstag, Jubiläen oder für die Party-Überraschung sind individuelle Verzierungen der Renner. Je

nach Wunsch können Füllungen verwendet werden, die vegan, laktose-, fruktose- oder glukosefrei sind. Die Konditormeisterin aus Ahrensfelde bringt Erfahrungen aus der Patisserie und von einem USA-Aufenthalt ein. Diese gibt sie gerne in Kursen weiter. Die Anlieferung der bestellten Leckereien in Ahrensfelde ist kein Problem, ebenso ist eine Abholung möglich.

The Tiny Cake Boutique
Wolfener Straße 32-34 Haus E • 12681 Berlin
Tel. 030/74 78 96 00
www.thetinycakeboutique.com

Tanzen als Geschenk!

Klassische Gesellschaftstänze sind wieder im Kommen. Die ADTV-Tanzschule von **Sieglinde Kotzur** macht Lust darauf, das Tanzbein zu schwingen. Neben Walzer sind



gerade argentinischer Tango, Discofox oder Cha-Cha-Cha sehr gefragt. Die Tanzschule bietet seit 1990 Kurse für Anfänger und Fortgeschrittene in Ahrensfelde und Marzahn an. Die Kleineren beginnen mit kreativem Kindertanz. Bei „Zirkus von A bis Z“ und „Dance Mix for Kids & Teens“ gibt es viel Spaß mit tollen Rhythmen. Eine nette Geschenkidee sind Gutscheine, mit denen man andere aufs Parkett schicken kann. Es gibt sie für Einzelstunden oder sogar für komplette Kurse.

ADTV-Tanzschule • Sieglinde Kotzur
Havemannstraße 17 a • 12689 Berlin-Marzahn
Tel. 030/931 16 79 • Tel. 01 77/2 83 47 46
www.adtv-ahrensfelde.de

A

■ **Arbeiterwohlfahrt Kreisverband Bernau e.V.**
Frank Peters
Liekobsche Straße 5, 16321 Bernau
Tel. 0 33 38/3 91 90
www.awo-kv-bernaue.de, Info S. 37

B

■ **Ballspielvereinigung Blumberg e.V.**
Jörg Dreger, OT Blumberg
Landsberger Straße 7 A
16356 Ahrensfelde
Tel. 0 33 38/76 00 92
www.bsv-blumberg.de

■ **Blumberger Kulturverein von Canitz e.V.**
Hartmut Moreike
Tucholskystraße 6
16356 Ahrensfelde
Tel. 0 30/81 30 13 91
www.kulturverein-blumberg.de

■ **Bürgerverein Eiche e.V.**
Kathrin Tietz
OT Eiche, Ahrensfelder Chaussee 35
16356 Ahrensfelde
Tel. 0 30/9 93 44 81

C

■ **Chorgemeinschaft Blumbg. e.V.**
Marianne Riesopp
Apfelsteig 10, 16356 Ahrensfelde
Tel. 0 30/9 37 81 85
www.chor-blumberg.de

E

■ **1. Blumbg. Schützenverein e.V.**
Klaus Jörg Lüdke
OT Blumberg, Gartenstraße 16
16356 Ahrensfelde
Tel. 0 33 39 4/7 02 90

F

■ **Förderverein der Freiwilligen Feuerwehr Ahrensfelde e.V.**
Marcus Swierczinski
OT Ahrensfelde, Dorfstraße 51
16356 Ahrensfelde
Tel. 0 30/93 02 51 67

■ **Förderverein der Freiwilligen Feuerwehr Lindenberg e.V.**
Matthias Templin
OT Lindenberg, Karl Marx Straße 10
16356 Ahrensfelde
Tel. 0 30/94 10 92 11
www.freiwillige-feuerwehr-lindenberg.de

■ **Förderverein der Ortsfeuerwehr Blumberg „St. Florian“ e.V.**
Sabrina Gulyas
Berliner Straße 24, 16356 Ahrensfelde
Tel. 0 160/7 66 35 17

■ **Förderverein Dorf- und Regionalentwicklung e.V.**
Torsten Jeran, OT Blumberg
Am Bahnhof 2, 16356 Ahrensfelde
Tel. 0 33 39 4/53 60
Tel. 0 171/9 95 84 45

■ Förderverein Kita Regenbogen Eiche e.V.

Antje Bree, OT Eiche
Ahrensfelder Chaussee 34
16356 Ahrensfelde
Tel. 0 30/93 49 77 73

■ **Freiwillige Feuerwehr Ahrensfelde**
Ortswehrführer Christian Tworowsky
OT Ahrensfelde, Dorfstraße 51
16356 Ahrensfelde
Tel. 0 1 76/63 74 40 68
www.feuerwehr-ahrensfelde.de

■ **Freiwillige Feuerwehr Blumberg**
Wehrführer Jens Krüger
OT Blumberg, Berliner Straße 24
16356 Ahrensfelde
Tel. 0 33 39 4/5 66 69

■ **Freiwillige Feuerwehr Eiche**
Wehrführer Bernd Grunow
OT Eiche, Ruhrstraße 3
16356 Ahrensfelde
Tel. 0 1 77/4 93 74 04

■ **Freiwillige Feuerwehr Lindenberg**
Ortswehrführer Hartmut Gruschwitz
OT Lindenberg, Alte Schulstraße 1
16356 Ahrensfelde
Tel. 0 1 71/1 20 16 78
www.freiwillige-feuerwehr-lindenberg.de

■ **Freiwillige Feuerwehr Mehrow**
Wehrführer Steven Rahlf
OT Blumberg, Krummenseer Weg 1
16356 Ahrensfelde
Tel. 0 33 39 4/7 06 23

G

■ **Gebrauchshundesportverein Blumberg e.V.**
Kai Ludwig
OT Blumberg, Birkholzer Straße 7
16356 Ahrensfelde
Tel. 0 1 60/8 50 57 14
www.ghsvblumberg.jimdo.com

H

■ **Hundesportverein Ahrensfelde e.V.**
Marion Hirschmann
Fennpfuhlweg 7, 13059 Berlin
Tel. 0 1 72/8 54 23 82
Hundeplatz: Lindenberg Straße 31
16356 Ahrensfelde
www.ahrensfelder-hsv.de

■ **Hundesportverein „Jürgensbusch“ e.V.**
Birgit Frahm
Neu-Lindenberg, Rosenweg 10 A
16356 Ahrensfelde
Tel. 0 1 52/53 99 13 58
www.hsv-juergensbusch.de

J

■ **Jagdgenossenschaft Blumberg**
Rainer Kroschewski
OT Blumberg, Landsberger Straße 7
16356 Ahrensfelde, Tel. 0 33 39 4/4 18

■ Jagdgenossenschaft Mehrow

Arno Buchholz
OT Mehrow, Hönower Weg 5
16356 Ahrensfelde
Tel. 0 33 94/7 06 14

L

■ **Lohnsteuerhilfverein Spree & Havel e.V.**
Gabriela Besecke
Alt Buch 45, 13125 Berlin
Tel. 0 30/94 39 45 18, Info S. 28

M

■ **Mehrow 21 e.V.**
Thomas Wüpper
OT Mehrow, An der Lake 2
16356 Ahrensfelde
Tel. 0 1 70/8 01 80 26
www.mehrow21.de
mehrow21.blogspot.com

■ **Mehrower Variété e.V.**
Winfried Dumke
OT Mehrow
Mehrower Dorfstraße 14
16356 Ahrensfelde
Tel. 0 1 52/23 12 64 05

■ **Motorsportclub Ahrensfelde e.V.**
Stephan Bergner, OT Ahrensfelde
Ulmenallee 4, 16356 Ahrensfelde
Tel. 0 30 /93 02 62 66
www.mc-ahrensfelde.de

N

■ **Nashville Tennessee Liners**
Ronny Judek
OT Ahrensfelde, Am Wuhlegrund 10
16356 Ahrensfelde
Tel. 0 1 78/3 77 19 68
www.nashville-tennessee-liners.de

R

■ **Regionalpark Barnimer Feldmark e.V.**
Torsten Jeran
OT Blumberg, Am Bahnhof 2
16356 Ahrensfelde
Tel. 0 33 39 4/53 60
www.regionalpark-barnimerfeldmark.de

■ **Reit- u. Fahrverein Ahrensfeld e.V.**
Peggy Groke, OT Ahrensfelde
Lindenberg Straße 29
16356 Ahrensfelde
Tel. 0 30/9 37 55 96
www.reiterhof-groke.de

■ **Reit- u. Fahrverein Mehrow e.V.**
Dieter Klopsteg
OT Mehrow, Am Dorfteich 8
16356 Ahrensfelde
Tel. 0 1 78/3 52 70 11
www.rfv-mehrow-buch.de

■ **Reitverein Eisenau e.V.**
Alexander Gibson
OT Blumberg
Alte Bernauer Straße 30
16356 Ahrensfelde
Tel. 0 1 71/3 15 69 01
www.reitanlage-elisenau.de

S

■ Schützenverein Ahrensfelde von 1993 e.V.

Norbert Prause
OT Ahrensfelde, Dorfstraße 61
16356 Ahrensfelde
Tel. 0170/9 17 0000
Tel. 030/56 58 71 21
www.schuetzenverein-ahrensfelde.de

■ Schützenverein 1992 e.V.

Hans-Joachim Stanicke
OT Lindenberg, Alte Schulstraße 7 a
16356 Ahrensfelde
Tel. 030/9 41 31 06

■ SG Lindenberg e.V.

Kegeln, Bodo Wenning
OT Lindenberg, Bucher Weg 7
16356 Ahrensfelde
Tel. 030/9 46 26 17
Tel. 0174/ 9 25 23 11
www.kegelverein-lindenberg.de

■ Siedlergemeinschaft Ahrensfelde e.V.

Hans-Joachim Schulz
OT Ahrensfelde
Dorfstraße 19, 16356 Ahrensfelde
Tel. 0171/2 46 98 99
www.verband-wohneigentum.de/ahrensfelde

■ Siedlergemeinschaft Neu-Lindenberg 1929 e.V.

Siegfried Berger
OT Lindenberg
Gudrunstraße 42
16356 Ahrensfelde
Tel. 030/9 41 31 46
www.verband-wohneigentum.de/neu-lindenberg

■ Siedlerverein Elisenau e.V.

Jörg Dreger
OT Blumberg/Elisenau
Alte Bernauer Straße 1
16356 Ahrensfelde
Tel. 033 38/76 00 92
www.siedlerbund.de/elisenau

■ Sportverein 1908 „Grün-Weiß“ Ahrensfelde e.V.

Fußball, Turnen, Volleyball,
Cheerleader
Uwe Lachmann
OT Ahrensfelde
Bahnstraße 39
16356 Ahrensfelde
Tel. 030/9 33 68 78, Info S. 16
www.gruen-weiss-ahrensfelde.de

T

■ Two Tower Country Dancer

Harry Baumann
OT Blumberg
Kleine Bahnhofstraße 6
16356 Ahrensfelde
Tel. 01 60/1 59 32 32
www.twotowercountrydancer.de

■ Turn- und Sportverein 1994 e.V.

Gernod Gruschwitz
OT Lindenberg, Krimhildstraße 25
16356 Ahrensfelde
Tel. 01 70/5 56 43 23
www.tsvlindenberg.de

V

■ Volkssolidarität Blumberg

Bernhard Ziemer
OT Blumberg, Kleine Bahnhofstr. 10
16356 Ahrensfelde
Tel. 03 33 94/57 51 38

■ Volkssolidarität Lindenberg

Siegfried Berger
OT Lindenberg, Gudrunstraße 42
16356 Ahrensfelde
Tel. 030/9 41 31 46

Änderungen unter:
Tel. 030/69 20 21 05 oder

E-Mail: vereine@augusta-presse.de

Vereine kostenlos eintragen

www.Ahrensfelde-Internet.de



TANZCENTER
Mitglied im ADTV
Tanzen lernen,
weil's Spaß macht.

Nächster Kursbeginn
Januar 2019

Tanzkurse für Standard-
und Lateintänze sowie
Hobbytanz in Ihrer Nähe.

Die Tanzschule
Ihres Vertrauens!

Tel. (030) 54 33 006 oder www.tcj.de

Die Standorte finden sich
übersichtlich auf der Internetseite.

Kompletter Reiseservice

So günstig oder noch günstiger als im Internet, aber zusätzlich mit eingehender Beratung, das zeichnet das „Ahrensfelder Reisebüro“ aus. Sylvia Gehlen führt die gute Tradition nun nahtlos fort. Sie vermittelt Pauschalurlaube, stellt aber ebenso gerne individuelle Möglichkeiten zusammen. „Dies wird immer häufiger angefragt, da viele ganz persönliche Ansprüche haben“, gibt sie Einblick. Zu ihrem Service gehört Hilfe bei Visa und anderen nötigen Formalitäten. Neben kompletten Reisen kann man ebenso Flug, Übernachtung, Mietwagen oder Einzelbausteine buchen. Zudem kümmert sich Sylvia Gehlen auf Wunsch um den Transfer zum Flughafen oder Bahnhof.



Ahrensfelder Reisebüro • meinReisespezialist
Dorfstraße 56 • 16356 Ahrensfelde
Tel. 030/93 52 30 40 • Fax 030/93 52 30 43
www.ahrensfelder-reisebuero.de

Neuer Wind für den Nachwuchs

Nach der Wiedereröffnung vom Jugendclub in Eiche ist das Freizeitvergnügen nun wieder im ganzen Gemeindegebiet komplett. Neuer Ansprechpartner vor Ort ist **Dustin Grunow**. Er vervollständigt das Team von Jugendkoordinatorin **Annika Buhl**. Ebenfalls



■ Rick Gäske ist für den Jugendclub in Ahrensfelde zuständig.

neu ist **Rick Gäske**, der sich um den Jugendclub in Ahrensfelde kümmert. Sein Graffiti-kurs traf genau das Herz vieler junger Ahrensfelder. Eines der beliebten Wahrzeichen dort ist der Lehmbackofen, in dem Pizza, Brot und andere Köstlichkeiten entstehen. **Antje Sauer** ist für den jüngsten Treff zuständig, der sich in Lindenberg befindet. Er wurde 2012 eröffnet.

Träger aller Jugendclubs in der Gemeinde ist der AWO Kreisverband Bernau. Sie werden mit Mitteln des Landes Brandenburg, vom Landkreis Barnim sowie der Gemeinde Ahrensfelde gefördert. Dort treffen sich junge Ahrensfelder ab der dritten Klasse. Neben den regulären Freizeitmöglichkeiten gibt es jahreszeitliche Höhepunkte und Ferienfahrten.

Jugendkoordination Ahrensfelde • Annika Buhl
Lindenberger Straße 1 b • 16356 Ahrensfelde
Tel. 030/9 93 66 90 53 11 • Tel. 01 70/6 80 62 53

E-Mail:

jugendkoordination-ahrensfelde@awo-kv-bernaue.de



Gaststätte mit Ferienzimmer

Endlich gibt es in Ahrensfelde eine günstige Übernachtungsmöglichkeit. Damit ergänzt **Harry Jauert** den beliebten Service. Herzstück ist das Bistro, wo man gut frühstücken kann. Ab 11.30 Uhr gibt es dann einen immer leckeren und günstigen Mittagstisch. Für Feiern stehen in der Dorfstraße 62 Räume für bis zu 50 Personen und im Nebenhaus für bis zu 30 Gäste bereit. Der Partyservice bereitet leckere Wildspezialitäten zu, darunter Wildschwein vom Spieß, frisch gebratener Rehrücken oder Spanferkel. Harry Jauert beliefert kleine Familienfeiern ebenso wie größere Veranstaltungen.

Bistro, Gaststätte & Partyservice

Dorfstraße 61/62 • 16356 Ahrensfelde

Tel. 030/9 32 96 46 • Tel. 01 76/86 10 11 08

Tel. 030/9 35 32 84 • Fax 030/93 66 18 83

www.partyservice-jauert.de • Mo.-Fr. 7-22 Uhr

Lettland als Geheimtipp

Das kleine Lettland gehört zu den echten Geheimtipps für alle, die Erholung fernab der vielfach ausgetretenen Touristenpfade schätzen.



Sebastian Boldt stammt aus Ahrensfelde und lädt von der Ferienanlage „Upes Dīzvietas“ aus mit viel Insiderwissen zu Abenteuer- und Erlebnisurlaubs ein. Je nach Wunsch kann man auf kristallklaren Flüssen Wassersport erleben, durch noch unberührte Natur wandern oder das EU-Land per Rundreise kennenlernen. Oder man entspannt sich in einem kuschligen Ferienhaus. Dazu bietet sich an, per Flugzeug anzureisen und dann bequem per Mietwagen unterwegs zu sein. Das Schöne ist, dass Sebastian Boldt vor Ort für eine immer gelungene Tour ganz nach persönlichem Wunsch sorgt. Außerdem organisiert er Jagdausflüge.

Latvia Outdoor • Sebastian Boldt

Hellersdorfer Weg 35 • 12689 Berlin

Tel. 01 57/31 94 50 66 • www.latvia-outdoor.de



Allgemeinmedizin

Cornelia Janata	OT Blumberg, Berliner Platz 3	16356 Ahrensfelde	03 33 94/57 91 40
Dr. Peter Janata	OT Ahrensfelde, Mehrower Straße 4	16356 Ahrensfelde	0 30/9 33 93 47
Dr. Josephine Glawe (S. 41)	OT Ahrensfelde, Dorfstraße 17	16356 Ahrensfelde	0 30/92 40 72 21
Dr. Beate Unger	OT Mehrow, Mehrower Dorfstraße 8	16356 Ahrensfelde	03 33 94/2 96

Chiropraktiker

Dr. Friedrich Kleinod (S. 38)	Prerower Platz 4	13051 Berlin	0 30/9 29 40 39
-------------------------------	------------------	--------------	-----------------

Chirurgie

Dr. Birgit Böhme	OT Eiche, Landsberger Ch. 13/14	16356 Ahrensfelde	0 30/97 99 27 77
------------------	---------------------------------	-------------------	------------------

Dialyse

Alwall-Haus Berlin-Buch (S. 42)	Viereckweg 1-3	13125 Berlin-Buch	0 30/9 41 08 10
---------------------------------	----------------	-------------------	-----------------

Frauenheilkunde und Geburtshilfe

Dr. Kerstin Hopf	OT Eiche, Landsberger Ch. 13/14	16356 Ahrensfelde	0 30/9 91 80 33
------------------	---------------------------------	-------------------	-----------------

Innere Medizin

Ahmed Al-Khameri	Landsberger Chaussee 14	16356 Ahrensfelde	0 30/51 73 00 17
Dr. Ralf Kopetschke	OT Eiche, Birkenring 52	16356 Ahrensfelde	0 30/9 91 80 93
Dr. Heiner Loos	OT Ahrensfelde, Ulmenallee 15-17	16356 Ahrensfelde	0 30/93 52 38 73

Kieferorthopädie

Dr. Nicole Chmurzinski (S. 45)	Mehrower Allee 22/Ärztelhaus	12687 Berlin	0 30/9 30 93 77
--------------------------------	------------------------------	--------------	-----------------

Kinder- und Jugendmedizin/Kardiologie

Dr. Andrea Schedifka	OT Ahrensfelde, Dorfstraße 17	16356 Ahrensfelde	0 30/93 49 49 60
----------------------	-------------------------------	-------------------	------------------

Orthopädie

Dr. Friedrich Kleinod (S. 38)	Prerower Platz 4	13051 Berlin	0 30/9 29 40 39
-------------------------------	------------------	--------------	-----------------

Psychotherapie

Dipl.-Psych. Sophia Müller	OT Ahrensfelde, Ulmenallee 17	16356 Ahrensfelde	0 30/40 57 47 55
Dipl.-Psych. Ralf Stibane	OT Ahrensfelde, Dorfstraße 17	16356 Ahrensfelde	0 30/23 91 92 31
Dr. Ilka Troschke	OT Blumberg, Bahnhofstraße 13	16356 Ahrensfelde	03 33 94/47 99 34

Tierarzt

Dr. Torsten Burghardt	OT Ahrensfelde, Ulmenallee 13	16356 Ahrensfelde	0 30/9 32 61 46
Amina Schubert	OT Eiche, Kirchweg 1	16356 Ahrensfelde	0 30/9 30 97 77

Zahnmedizin

Dr. Annett Jahnke (S. 40)	OT Ahrensfelde, Dorfstraße 46	16356 Ahrensfelde	0 30/9 32 30 81
Daniela Jahnke (S. 40)	OT Ahrensfelde, Dorfstraße 46	16356 Ahrensfelde	0 30/9 32 30 81
Bettina Köhler (S. 39)	OT Eiche, Landsberger Chaussee 13	16356 Ahrensfelde	0 30/9 91 80 91
Dr. Marion Moisel (S. 43)	OT Lindenberg, Alte Schulstraße 2	16356 Ahrensfelde	0 30/94 39 60 73
Hans-J. Schönberg (S. 39)	OT Eiche, Landsberger Chaussee 13	16356 Ahrensfelde	0 30/9 91 80 91

Moderne Behandlung

Mit Laser lassen sich effizient und schonend Probleme des Bewegungsapparats wie der Wirbelsäule behandeln. Stoßwellen hingegen haben sich bei Kalkschultern oder Fersensporn bewährt. Eine weitere Besonderheit in der Praxis von **Dr. Friedrich Kleinod** ist Säuglingsultraschall zur Früherkennung.

Dr. Kleinod ist Facharzt für Orthopädie und zugleich Chiropraktiker. Zudem hat er eine lange Erfahrung von über 20 Jahren im Bereich von Operationen. Bei Bedarf setzt er künstliche Bandscheiben an der Wirbelsäule oder Endoprothesen am Knie- und Hüftgelenk ein. Generell achtet er darauf, immer auf dem neuesten Stand der Medizin zu sein, um optimal behandeln zu können.



Orthopädische Praxis Dr. Friedrich Kleinod

Prerower Platz 4 • 13051 Berlin-Hohenschönhausen • Tel. 030/9 29 40 39 • www.dr-kleinod.de



Minimalinvasive Zahnbehandlung

Schmerzfrei beim Zahnarzt? In der renommierten Praxis in Eiche wurden dafür neue Weichen gestellt.

Hier geht es jetzt vielfach um minimalinvasive Behandlung. Dies erreicht das Team um **Hans-Joachim Schönberg** und **Bettina Köhler** mit neuer überaus präziser Technik. Die räumlichen Bilder am Computer ermöglichen ein ungemein präzises Vorgehen für nahezu schmerzfreie Eingriffe.

„Damit geht der Heilungsprozess besonders schnell vonstatten“, nennen Bettina Köhler und Hans-Joachim Schönberg weitere Vorteile. Sie werden in der Praxis nun von **Tobias Geßner** als neuem Assistenzarzt unterstützt.

Alles für die Zahngesundheit

In der Zahnarztpraxis in Eiche sind alle gängigen Behandlungen möglich.

Am besten ist es natürlich, wenn die Zähne an sich gesund bleiben. Deshalb unterhält die Praxis eine ausgedehnte Prophylaxe-Abteilung. Professionelle

Zahnreinigung und Zahn-aufhellung dienen der Gesundheit und zugleich dem schönen Aussehen.

Zahnersatz im Eigenlabor

Wenn ein Zahnersatz notwendig wird, steht dafür seit Januar 2018 ein eigenes Labor im Haus bereit.

Dies ermöglicht neben exakt angepasstem Zahnersatz im Bedarfsfall besonders schnelle Reparaturen.



■ Tobias Geßner ist neu im Zahnärzte-Team.

Kieferorthopädie

Ein weiterer Schwerpunkt bleibt die Kieferorthopädie für Kinder und Erwachsene. Dabei kommt vielfach die Invisalign-Technik zum Einsatz. Diese durchsichtigen, optisch kaum wahrnehmbaren Schienen besitzen einen hohen Tragekomfort. Zahnfehlstellungen werden innerhalb von wenigen Monaten korrigiert.

Samstags zum Zahnarzt

Hans-Joachim Schönberg und Bettina Köhler nehmen sich bei allen Fragen und Behandlungen gerne Zeit, um individuell auf jeden Patienten einzugehen und Lösungsmöglichkeiten im Detail zu besprechen.

Die langen Öffnungszeiten und die Samstag-Sprechstunde kommen Berufstätigen und vielen anderen mit Zeitmangel zugute.

Zahnarztpraxis Eiche
Landsberger Chaussee 13/14
16356 Ahrensfelde OT Eiche
Tel. 0 30/9 91 80 91
www.zahnarztlive.de
Mo.-Do. 8-19 Uhr
Fr. 8-17 Uhr • Sa. 9-13 Uhr

Allgemeinarzt, Akupunktur

■ **Dr. Josephine Glawe**
Dorfstraße 17
16356 Ahrensfelde
Tel. 0 30/92 40 72 21
E-Mail: glawe.gmn@gmx.de, **S. 41**

Apotheke

■ **Brücken-Apotheke**
Apothekerin Christine Marsitzky
Allee der Kosmonauten 47
12681 Berlin
Tel. 0 30/5 42 31 57
www.Bruecken-Apotheke-Berlin.de
S. 44

Ayurveda

■ **Vital Center Barnim**
Stumhöfer GmbH doreum lux
Lessingstraße 16 (5. Etage)
16356 Ahrensfelde
Tel. 0 30/92 27 86 53
www.stumhoefer.de, **S. 43**

Chiropraktiker

■ **Orthopädische Praxis**
Dr. Friedrich Kleinod
Prerower Platz 4
13051 Berlin-Hohenschönhausen
Tel. 0 30/9 29 40 39
www.dr-kleinod.de, **S. 38**

Dialyse

■ **Alwall-Haus**
Dialyse-Zentrum Berlin
Viereckweg 1-3, 13125 Berlin
Tel. 0 30/9 41 08 10
E-Mail: info@alwall-dialyse.de
www.alwall-dialyse.de, **S. 42**

Friseur

■ **Friseursalon Stephanie Rusch**
1. OG über Apotheke
Dorfstraße 17, 16356 Ahrensfelde
Tel. 0 30/93 66 21 11, **S. 44**

Haarstudio Luckow

OT Blumberg, Ahornring 15
16356 Ahrensfelde
Tel. 03 33 94/5 65 10
E-Mail: haarstudio-luckow@web.de
S. 42

Intensivpflege

■ **MEDIS**
außerklinische Intensivpflege
Bollensdorfer Weg 38
15366 Hoppegarten
Tel. 0 33 42/2 51 97 32
www.medis-intensivpflege.de, **S. 14**

Kieferorthopädie

■ **Dr. Nicole Chmurzinski**
Mehrower Allee 22/Ärztelhaus
12687 Berlin, Tel. 0 30/9 30 93 77
www.mundart-kfo.de, **S. 45**

Kosmetik

■ **Friseursalon Stephanie Rusch**
1. OG über Apotheke
Dorfstraße 17, 16356 Ahrensfelde
Tel. 0 30/93 66 21 11, **S. 44**

■ **Marquardt**
Wellness & Kosmetik

Wörlitzer Straße 3 a, 12689 Berlin
Tel. 01 76/64 76 19 38
www.marquardt-wellnesskosmetik.de
S. 45

Orthopädie

■ **Orthopädische Praxis**
Dr. Friedrich Kleinod
Prerower Platz 4
13051 Berlin-Hohenschönhausen
Tel. 0 30/9 29 40 39
www.dr-kleinod.de, **S. 38**

Pflege

■ **DRK Kreisverband**
Niederbarnim e.V.
Börmicker Chaussee 1, 16321 Bernal
Tel. 0 33 38/7 53 86
www.drk-niederbarnim.de, **S. 45**

Physiotherapie

■ **Physiotherapie Anima**
Bianka Schultz, Robert Liebers
Lessingstr. 16, 16356 Ahrensfelde
Tel. 0 30/9 24 62 45
www.physiotherapieanima.de, **S. 44**

Physiotherapie B. Asmus

Vivien Ettling
Havemannstraße 24
12689 Berlin-Marzahn
Tel. 0 30/93 66 14 02
www.physiotherapie-asmus-berlin.de
S. 43

Physiotherapie Pia Palkoska

Straße 7 Nr. 2
13059 Berlin-Wartenberg
Tel. 0 30/99 27 00 46
www.physiotherapie-palkoska.de
S. 42

Vital Center Barnim

Stumhöfer GmbH doreum lux
Lessingstraße 16 (5. Etage)
16356 Ahrensfelde
Tel. 0 30/92 27 86 53
www.stumhoefer.de, **S. 43**

Yoga

■ **Vital Center Barnim**
Stumhöfer GmbH doreum lux
Lessingstraße 16 (5. Etage)
16356 Ahrensfelde
Tel. 0 30/92 27 86 53
www.stumhoefer.de, **S. 43**

Zahnarzt

■ **Zahnarztpraxis Dr. Annett Jahnke**
Dorfstraße 46, 16356 Ahrensfelde
Tel. 0 30/9 32 30 81, **S. 40**

Zahnarztpraxis

Dr. Marion Moisel
OT Lindenbergl, Alte Schulstraße 2
16356 Ahrensfelde
Tel. 0 30/94 39 60 73
www.moisel.eu, **S. 43**

Zahnarztpraxis im

Ärztelhaus Eiche
Bettina Köhler
Hans-Joachim Schönberg
OT Eiche, Landsberger Chaussee 13/14
16356 Ahrensfelde
Tel. 0 30/9 91 80 91
www.zahnarztlive.de, **S. 39**

Zahnbehandlung mit System

Die beiden Zahnärztinnen **Dr. Annett Jahnke** und **Daniela Jahnke** bieten eine professionelle zahnmedizinische Betreuung an.

Unterstützt werden sie dabei von ihrem freundlichen und kompetenten Team. Mittels modernster technischer Ausstattung und unter Anwendung der aktuellsten Hygienerichtlinien ermöglichen sie eine exakte und schonende Zahnbehandlung. Das große Spektrum umfasst unter anderem Prophylaxe mit professioneller Zahnreinigung, individuelle Füllungstherapie und ästhetische Zahnformgestaltung sowie hochwertigen Zahnersatz und Implantatversorgung.

Zahnarztpraxis Dr. Annett Jahnke • Dorfstraße 46 • 16356 Ahrensfelde
Tel. 030/9 32 30 81 • Mo.-Fr. 8-18 Uhr • Sa. 8-10 Uhr



Neue Hausärztin in Ahrensfelde

Wer Gesundheitsprobleme hat, will möglichst schnell und effizient behandelt werden.

Deshalb ist es erfreulich, dass **Dr. Josephine Glawe** trotz junger Jahre ein großes Fachwissen und enorm viel Erfahrung angesammelt hat. Die 33-jährige Ahrensfelderin hat ganz frisch die renommierte Praxis von **Dr. Wolfgang Schmidt** übernommen. Die junge Fachärztin für Allgemeinmedizin hat ihr sechsjähriges Studium der Humanmedizin in ihrer Geburtsstadt Greifswald mit dem Staatsexamen im Jahr 2010 abgeschlossen. Anschließend absolvierte sie ihre siebenjährige praktische Facharztzubereitung in mehreren Krankenhäusern und Arztpraxen in Berlin und Brandenburg. Hierbei hat Dr.

■ Dr. Josephine Glawe kann auf eine vielfältige medizinische Ausbildung verweisen.



■ Die neue Praxis ist ganz leicht in der Dorfstraße 17 zu finden.

Josephine Glawe in verschiedenen Fachbereichen, wie etwa Innere Medizin, Nephrologie, Dialyse, Urologie und Chirurgie gearbeitet. Als Mitglied der „Deutschen Gesellschaft für Akupunktur“ kann sie künftig dieses Verfahren in die Behandlungen mit einfließen lassen.



■ Eine zügige Terminvergabe sorgt für kurze Wartezeiten.

Der Mensch als Ganzes

„Ich sehe den Menschen als Ganzes und verbinde Schulmedizin mit alternativen Verfahren. Es geht wie bisher um eine sinnvolle Verknüpfung verschiedener Behandlungskonzepte. Im Vordergrund steht immer der bestmögliche medizinische Behandlungserfolg. Dabei werden körperliche und psychische Zusammenhänge im engen Verbund gesehen“, erklärt Dr. Josephine Glawe ihren Ansatz.

Ihre Praxis ist für „Psychosomatische Grundversorgung“ zugelassen.

Hilfreich sind die neuen erweiterten Sprechzeiten der offenen Bestellpraxis für alle Generationen.

Kontakt und Öffnungszeiten

Allgemeinarztpraxis
Dr. Josephine Glawe
Dorfstraße 17
16356 Ahrensfelde
Tel. 0 30/92 40 72 21

E-Mail: glawe.gmx@gmx.de
Mo. 9-14 Uhr • Di. 9-14 Uhr
Mi. 9-12 Uhr • Do. 14-18 Uhr
Fr. 9-12 Uhr



Wichtige Blutreinigung

Nierenprobleme können den Lebensalltag sehr beeinträchtigen. Schließlich ist dieses Organ lebenswichtig um unser Blut zu reinigen. Im Fall des Falles ist hochspezialisierte Unterstützung nötig, wie sie im nahen Berlin-Buch zu finden ist.

Im Alwall-Haus, benannt nach dem Erfinder der „künstlichen Niere“, kümmert sich **Götz Krupp** mit seinen Mitarbeitern um effektive Hilfe. „Am besten ist es, wenn das Problem im



■ In Berlin-Buch ist man im Alwall-Haus auf Nierenprobleme spezialisiert.

Frühstadium erkannt wird. Dann kann man oft mit Medikamenten und eventuell einer Ernährungsumstellung die richtigen Weichen stellen“, weiß er aus seiner langen Erfahrung. Ist eine Dialyse nötig, so wird diese in Berlin-Buch auf sehr schonende Weise in einer angenehmen Atmosphäre durchgeführt.

Viele bevorzugen die Nachtdialyse, wo das Blut sozusagen im Schlaf gereinigt wird und der Alltag damit weniger belastet ist. „Die Bauchfelldialyse kann sogar zu Hause durchgeführt werden“, benennt Götz Krupp eine weitere Möglichkeit für manche der Betroffenen. Im Bedarfsfall bereitet die Praxis auf Transplantationen vor und kümmert sich um die Nachversorgung. Eine Sozialberatung ist hier mit integriert und hilft in den vielen Fragen des Alltags, die sich bei einem Nierenproblem stellen können.

Alwall-Haus Dialyse-Zentrum Berlin
Götz Krupp

Viereckweg 1-3 • 13125 Berlin
Tel. 030/9 41 08 10 • www.alwall-dialyse.de

Meisterlich frisiert



Im Expressverfahren zur Wunschfrisur für jeden Anlass, das macht das „Haarstudio Luckow“ mit „Quick Style“ möglich. Das Team um Inhaberin **Beatrice Hannemann**,

Antje Bartsch und **Julia Hildebrandt** sorgt für attraktive Haarmode für Sie, Ihn, Kinder und Jugendliche. Männer können sich hier den Bart nach Wunsch trimmen lassen. Julia Hildebrandt hat eine Zusatzausbildung als Visagistin und bringt dieses Wissen beim Schminken und fürs Make-up ein. Zudem ist sie für Brautfrisuren tätig. Wenn gewünscht, kommen die netten Friseurinnen ins Haus oder ins Seniorenheim.

Haarstudio Luckow
Ahorning 15 • 16356 Ahrensfelde OT Blumberg
Tel. 03 33 94/5 65 10
E-Mail: haarstudio-luckow@web.de

Therapie mit Stoßwellen

Stoßwellen werden seit 1980 bei Nierensteinen angewandt und sind mittlerweile zur schmerzfreien aber wirkungsvollen Behandlung von schlecht heilenden Knochenbrüchen, Fersensporn, Tennisarm oder Kniebeschwerden im Einsatz. Die Physiotherapiepraxis von **Pia Palkoska** im benachbarten Warten-



berg hat damit eine lange Erfahrung. Weitere Besonderheiten dort sind Zwei- und Vierzellenbäder, die beispielsweise bei Karpaltunnelsyndrom und Polyneuropathien gezielt eingesetzt werden. Aurabehandlungen und Reinkarnation werden bei chronischen Schmerzen, Ängsten oder Blockaden angewandt. Daneben sind hier sämtliche gängige physiotherapeutische Verfahren verfügbar.

Physiotherapie Pia Palkoska
Straße 7 Nr. 2
13059 Berlin-Wartenberg
Tel. 030/99 27 00 46
www.physiotherapie-palkoska.de

Physiotherapie mit Bewegungsbad

Seit 26 Jahren gibt es die **Physiotherapie B. Asmus** in der **Havemannstraße 24**. Hier ist ein Team von Physiotherapeuten, Masseuren und Medizinischen Bademeistern sowie Übungsleitern im Einsatz für die Patienten. Eine Besonderheit der Praxis von

Vivien Ettling ist das Bewegungsbad. Bei einer Wassertemperatur von 32 Grad kann man seine Gelenke pflegen, die allgemeine Fitness steigern oder einfach nur entspannen. Vor allem Wassergymnastik und Babyschwimmen erfreuen sich großer

Beliebtheit. Weiterhin werden in diesem Bereich Unterwasserdruckstrahlmassagen und Hydroelektrische Bäder angeboten.

Das sehr breitgefächerte Therapiespektrum umfasst zudem Krankengymnastik und Bobath sowie Gerätetraining, Manuelle Therapie, Behandlung der Craniomandibulären Dysfunktion, Massagen, Marnitztherapie, Manuelle Lymphdrainage, Kinesio-Taping, Elektrotherapie sowie Wärme- und Kältetherapie.



■ Das Team von Vivien Ettling bietet ein sehr breites Therapiespektrum.

Physiotherapie B. Asmus
im VitaHaus

Havemannstraße 24
12689 Berlin-Marzahn
Tel. 030/93 66 1402

www.physiotherapie-asmus-berlin.de

Schonende Behandlung



In ihrer Lindenberger Praxis bietet **Dr. Marion Moisel** einen breiten zahnärztlichen Service in angenehmer Atmosphäre. Häufig geht es um Wurzel-

behandlungen, Implantate, Füllungen, Teilkronen sowie festen oder herausnehmbaren Zahnersatz. Ganz neu ist ein 3-D-Röntgengerät. Viel gefragt ist ästhetische Zahnmedizin mit Bleichen, Veneers und Korrektur leichter Zahnfehlstellungen. Weitere Schwerpunkte sind Prophylaxe. Angstpatienten erfahren eine besonders persönliche und verständnisvolle Zuwendung. In der Praxis sind Kinder, Jugendliche und Erwachsene willkommen.

Zahnarztpraxis Dr. Marion Moisel
Alte Schulstraße 2
16356 Ahrensfelde OT Lindenberg
Tel. 030/94 39 60 73 • www.moisel.eu
Mo., Di. 8-18 Uhr • Mi. 8-15 Uhr
Do. 15-18 Uhr • Fr. 8-14 Uhr

Bewegung und Kraft

Das „Vital Center Barnim“ von **Dorothea Stumhöfer** hat das vielfältige Programm um Yoga, Ayurveda und Physiotherapie erweitert. In ihrer Praxis für Selbstzahler und Privatversicherte mit Blick über die Dächer Ahrensfeldes gibt sie individuell abgestimmte



Yogakurse sowie wechselnde Kurse um ayurvedische Ernährung, Kochen oder Meditation.

Dr. Gabriele Zindler führt einmal monatlich eine Ayurveda-Sprechstunde durch. Das beliebte Herbstfasten wurde jetzt um Frühjahrsfasten erweitert. Die Veranstaltungen zur gesunden Ernährung und bewussten Lebensführung vermitteln wertvolle Anregungen.

Vital Center Barnim YogAvedaVid
Lessingstraße 16 (5. Etage) • 16356 Ahrensfelde
Tel. 030/92 27 86 53 • www.stumhoefer.de

Zeit für die Gesundheit

Wer Gesundheitsprobleme hat oder ein Rezept einlösen will, möchte das umgehend erledigt haben.

Die „Brücken-Apotheke“ von Inhaberin **Christine Marsitzky** unterhält deshalb ein großes Lager. Sollte ein Medikament gerade fehlen, wird es innerhalb von drei Stunden beschafft oder per kostenlosem Botendienst, wenn gewünscht, nach Hause geliefert. Die Apotheke liegt gut erreichbar direkt am S-Bahnhof Springfuhl.



■ Das Team um Apothekerin Christine Marsitzky bildet mit der Brücken-Apotheke eine wichtige Brücke zu Gesundheit und Wohlfühlen.

Eine sehr persönliche und eingehende Beratung steht hier im Vordergrund. Zudem gibt es ein eigenes Labor, wo individuelle Rezepturen, wie sie für Kinder oder in der Homöopathie häufig sind, hergestellt werden. Familien spielen hier eine wichtige Rolle. So werden Medela-Milchpumpen und Pari-Inhalatoren verliehen. Es gibt die schonende Pflegeserie von Avène sowie spezielle milde Kindertees. Kosmetik, Heilkräuter, Vitamine für Kinder und Erwachsene haben ebenso ihren Schwerpunkt wie medizinische Hautpflege, Diabetesberatung oder Blutzuckermessung. Weiterer Service sind das Anmessen von Kompressionsstrümpfen, die Bereitstellung von Hilfsmitteln zur Kranken- und Altenpflege sowie die Versorgung von Pflege- und Seniorenheimen.

Brücken-Apotheke
Inh. Apothekerin Christine Marsitzky
Allee der Kosmonauten 47 • 12681 Berlin
Tel. 030/5 42 31 57
www.Bruecken-Apotheke-Berlin.de

Abends zur Physio

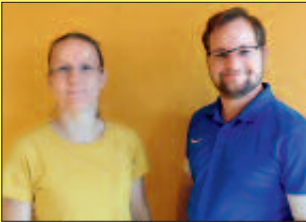

Nach der Arbeit mal schnell zur Physio, dies macht nun die Praxis „Anima“ von **Bianka Schultz** und **Robert Liebers** möglich. Sie

hat personell aufgestockt um zusätzlich abends Termine anbieten zu können. Das Team ermöglicht ein breites Spektrum an natürlichen Behandlungen, um Beschwerden und Schmerzen loswerden zu können. Dies erfolgt in enger Zusammenarbeit mit den Ärzten oder auf privaten Wunsch. Oft gefragt sind Manuelle Therapie, Lymphdrainage, Taping und Krankengymnastik. Zudem gibt es Kurse für Gesundheitssport.

Per Geschenkgutschein kann man anderen eine Wohlfühlbehandlung zukommen lassen.

Physiotherapie Anima
Lessingstraße 16 • 16356 Ahrensfelde
Tel. 030/9 24 62 45
www.physiotherapieanima.de

Friseur und Kosmetik

Stephanie Rusch empfängt in ihrem Ahrensfelder Friseursalon in neuem Ambiente. Jetzt wurde das Team um **Gordana Alovik** und **Nancy Schließ** erweitert. Hier sorgt man gerne für klassische



Schnitte oder die neuesten Haartrends. Davon profitieren Erwachsene, Jugendliche und Kinder. Für besondere Anlässe werden Festtagsfrisuren gesteckt.

Nadine Busse kümmert sich um Kosmetik, Kinderfußpflege und Akne-Behandlungen. Neu im Angebot sind Microneedling und Microdermabrasion.

Friseursalon Stephanie Rusch
Dorfstraße 17 • 16356 Ahrensfelde
(1. OG über der Apotheke)
Tel. 030/93 66 21 11 • www.salon-rusch.de
Mo. 8-17 Uhr • Di.-Fr. 8-20 Uhr • Sa. 8-13 Uhr

Gerade Zähne für schönes Lächeln

Ein schönes Lächeln geht am besten, wenn die Zähne alle perfekt ausgerichtet sind. Viele kämpfen aber mit Fehlstellungen.

Darauf ist die kieferorthopädische Praxis von Zahnärztin Dr. Nicole Chmurzinski spezialisiert. „Gerade bei Kindern sollte man schnell

handeln, um das weitere Wachstum der Zähne positiv zu beeinflussen“, weiß Dr. Nicole Chmurzinski. „Es gibt heute Zahnspangen, die kaum sichtbar sind.“

Dr. Nicole Chmurzinski richtet bei Kindern, Jugendlichen und Erwachsenen Zähne aus und korrigiert Fehlstellun-

gen. Dabei helfen ästhetische Mini-Brackets, durchsichtige Korrekturschienen sowie herausnehmbare oder fest-sitzende Apparaturen. Mit elastischen Bögen wird eine schmerzfreie Behandlung angestrebt.

Die Praxis bietet schonendes strahlungsarmes digitales Röntgen und präzises Anfertigen der Geräte im praxis-eigenen Labor. Oft gefragt ist die Professionelle Zahnreini-gung.

MundART

Kieferorthopädische Praxis

Dr. Nicole Chmurzinski

(im Ärztehaus)

Mehrower Allee 22

12687 Berlin-Marzahn

Tel. 0 30/9 30 93 77

www.mundart-kfo.de

Termine: Mo.-Do. 11-17 Uhr



■ Dr. Nicole Chmurzinski rät bei kindlichen Zahnfehlstellungen möglichst früh eine kieferorthopädische Behandlung zu beginnen.

Aus Liebe zum Menschen.



Das Deutsche Rote Kreuz bietet in vielen Bereichen einen zuverlässigen Service. Dazu gehören:

- ✓ Ambulanter Pflegedienst
- ✓ Hausnotruf
- ✓ Sport- und Begegnungsstätte
- ✓ Rehabilitationssport
- ✓ Beratungsstelle für Schwangere und deren Familienangehörige
- ✓ "Erste-Hilfe"-Ausbildung
- ✓ Kita "Kinderland am Wasserturm"
- ✓ Blutspende
- ✓ Wasserwacht
- ✓ Katastrophenschutz
- ✓ Seniorengenossenschaft

Die Mitarbeiter des DRK stehen Ihnen jederzeit gern zur Verfügung.



DRK Kreisverband
Niederbarnim e.V.
Börnicker Chaussee 1
16321 Bernau
Tel.: 0 33 38/7 53 86
www.drk-niederbarnim.de

Gut aussehen, wohl fühlen!

Mit den Wohlfühlbehandlungen von Kira Marquardt kann man Verspannungen loswerden. Zugleich ist es ihr wichtig, die Selbstheilungskräfte anzuregen.

In ihrem Wellness- und Kosmetikstudio bietet sie kosmetische Gesichtsbearbeitungen, Depilationen, apparative Kosmetik, Fußpflege nach medizinischer Art sowie Maniküren an. Hot-Stone-, Kräuterstempel- und Fuß-Reflexzonen-Massagen unterstützen ebenso wie Reiki und Cranio-Sacrale-Therapie das Wohlfühlen.

Die schönen Praxisräume sind barrierefrei erreichbar. Da sich Kira Marquardt für jeden viel Zeit nimmt, bittet sie um Terminvereinbarung.

Marquardt Wellness & Kosmetik
Wörlitzer Straße 3 a
(im House of Hair Atrium 1. OG über Rewe)
12689 Berlin • Tel. 01 76/64 76 19 38
www.marquardt-wellnesskosmetik.de



ÜBERSICHT Was erledige ich Wo

A			
Ab- und Ummeldungen			
Meldewesen Silvia Herrling, Tino Schmidt	OT Ahrensfelde, Lindenberger Straße 1	16356 Ahrensfelde	030/936900167/68
Abbruch von Gebäuden			
Bauordnung Alexandra Konrad	OT Ahrensfelde, Lindenberger Straße 1	16356 Ahrensfelde	030/936900148
Abfallbeseitigung			
Lk. Barnim, Abfallwirtschaftsbehörde	Am Markt 1	16225 Eberswalde	03334/2141506
BDG, Jessica Löpke	Ostender Höhen 70	16225 Eberswalde	03334/5262028
Recyclinghof Bernau	Albertshofer Ch./Marie Curie Straße 9	16321 Bernau	03334/526200
Wertstoffhof Ahrensfelde	OT Blumberg, Möbel Hübner Straße 2	16356 Ahrensfelde	
Abwasser/Wasser			
WAZV Ahrensfelde/Eiche	OT Ahrensfelde, Lindenberger Straße 1	16356 Ahrensfelde	030/930209610
WAZV Ahrensfelde/Eiche Störstelle	OT Ahrensfelde, Lindenberger Straße 1	16356 Ahrensfelde	0800/2927587
WSE Strausberg/Mehrow	Am Wasserwerk 1	15344 Strausberg	03341/343111
Bauordnung	OT Ahrensfelde, Lindenberger Straße 1	16356 Ahrensfelde	030/936900148
Ärzte im Bericht			
Allgemeinarztpraxis Dr. Josephine Glawe (S. 41)	OT Ahrensfelde, Dorfstraße 17	16356 Ahrensfeld	030/92407221
Internistisch-nephrol. Praxis Berlin-Buch (S. 42)	Viereckweg 1-3	13125 Berlin	030/9410810
Orthopäd. Praxis Dr. Friedrich Kleinod (S. 38)	Prerower Platz 4	13051 Berlin	030/9294039
MundART Kieferorthopädische Praxis (S. 45)	Mehrower Allee 22	12687 Berlin-Marzahn	030/9309377
Zahnarztpraxis Dr. Annett Jahnke (S. 40)	OT Ahrensfelde, Dorfstraße 46	16356 Ahrensfelde	030/9323081
Zahnarztpraxis Dr. Marion Moisel (S. 43)	OT Lindenber., Alte Schulstraße 2	16356 Ahrensfelde	030/94396073
Zahnarztpraxis Schönberg und Köhler (S. 39)	OT Eiche, Landsberger Chaussee 13	16356 Ahrensfelde	030/9918091
AIDS-Beratungsstelle			
Lk. Barnim, Gesundheitsamt	Am Markt 1	16225 Eberswalde	03334/2141601
Altlasten, Auskunft			
Lk. Barnim, Altlastenkataster	Am Markt 1	16225 Eberswalde	03334/2141506
Ämtliche Bekanntmachungen, Amtsblatt			
Presse- u. Öffentlichkeitsarb. Daniel Ackermann	OT Ahrensfelde, Lindenberger Straße 1	16356 Ahrensfelde	030/936900114
Amtsgericht			
Amtsgericht Bernau	Breitscheidstraße 50	16321 Bernau	03338/70800
Amtsgericht Frankfurt/Oder	Müllroser Chaussee 55	15236 Frankfurt/Oder	0335/3660
Apotheke			
Brücken-Apotheke Christine Marsitzky (S. 44)	Allee der Kosmonauten 47	12681 Berlin	030/5423157
Arbeitsplätze NEU			
MEDIS außerklinische Intensivpflege (S. 14)	Bollensdorfer Weg 38	15366 Hoppegarten	03342/2519732
Schneider & Partner Computervernetzung (S. 12)	OT Ahrensfelde, Dorfstraße 21 a	16356 Ahrensfelde	030/300231000
SchwörerHaus GmbH & Co. KG (S. 15)	OT Blumberg, Blumberger Chaussee 2	16356 Ahrensfelde	030/93899100
Arbeitsvermittlung			
Agentur für Arbeit, Außenstelle Bernau	Heinersdorfer Straße 45	16321 Bernau	03338/75260
Job-Center Barnim	Heinersdorfer Straße 45	16321 Bernau	03338/7526350
Aufenthaltsberechtigung			
Lk. Barnim, Ausländerbehörde	Am Markt 1	16225 Eberswalde	03334/2141406
Auftragungen von öffentlichen Straßen			
Bauleitplanung/Bauordnung Alexandra Konrad	OT Ahrensfelde, Lindenberger Straße 1	16356 Ahrensfelde	030/936900148
Ausbildungsplätze			
MEDIS außerklinische Intensivpflege (S. 14)	Bollensdorfer Weg 38	15366 Hoppegarten	03342/2519732
Schneider & Partner Computervernetzung (S. 12)	OT Ahrensfelde, Dorfstraße 21 a	16356 Ahrensfelde	030/300231000
SchwörerHaus GmbH & Co. KG (S. 15)	OT Blumberg, Blumberger Chaussee 2	16356 Ahrensfelde	030/93899100
Ausländerangelegenheiten			
Lk. Barnim, Ausländerbehörde	Am Markt 1	16225 Eberswalde	03334/2141406
Autoservice			
Raupach & Kalla GmbH (S. 2)	OT Blumberg, Zeppelinstraße 3	16356 Ahrensfelde	033394/56620
S.K. Fahrzeug-Teilehandel (S. 31)	Spitzmühlenweg 1	15344 Strausberg	03341/2148757
B			
Backwaren			
The Tiny Cake Boutique (S. 34)	Wolfener Straße 32-34 Haus E	12681 Berlin	030/74789600
Bad, Heizung, Sanitärarbeiten			
BHS Sommer GmbH (S. 3)	OT Ahrensfelde, Dorfstraße 58	16356 Ahrensfelde	030/9328012
Bahnhof			
Bahnhof Ahrensfelde-Friedhof	OT Ahrensfelde, Ulmenallee	16356 Ahrensfelde	
Bahnhof Ahrensfelde-Nord	OT Ahrensfelde, Bahnstraße	16356 Ahrensfelde	
Blumberg	OT Blumberg, Am Bahnhof 2	16356 Ahrensfelde	
Blumberg-Rehhahn	OT Blumberg, Gewerbegebiet	16356 Ahrensfelde	
S-Bahnhof Ahrensfelde	Märkische Allee	12689 Berlin	

Was erledige ich Wo **ÜBERSICHT**

Bau- und Hausservice

A. F. Baudienstleistungen (S. 22)	Elisabeth Schiemann Straße 27	13057 Berlin	01 78/4 01 01 61
Bau- und Möbeltischler Stefan Brie (S. 23)	OT Blumberg, Möbel Hübner Straße 1	16356 Ahrensfelde	01 79/2 40 28 76
Bedrich Bau (S. 25)	OT Elisenau, Börnicker Straße 73	16356 Ahrensfelde	01 76/15 31 34 68
BHS Sommer GmbH (S. 3)	OT Ahrensfelde, Dorfstraße 58	16356 Ahrensfelde	0 30/9 32 80 12
db home Daniel Bialluch (S. 22)	OT Eiche, Straße der Jugend 66	16356 Ahrensfelde	01 70/8 90 74 07
Energy Conseil Djamal Hadj Zobir (S. 19)	Basdorfer Straße 28	12679 Berlin-Marzahn	01 77/3 86 85 47
Immobilien-Agentur Karola Fleischer (S. 23)	Randowstraße 48	13057 Berlin	0 30/9 28 53 62
Immobilien-GmbH Roth (S. 22)	Allee der Kosmonauten 32 c	12681 Berlin	0 30/5 49 88 02 20
Immobilien-GmbH Roth (S. 22)	Kaiserdamm 103/104	14057 Berlin	0 30/5 49 88 02 20
Individuelle Bauausführung René Schulz (S. 23)	OT Ahrensfelde, August Bebel Str. 16	16356 Ahrensfelde	0 30/9 79 89 13 66
Kleyling Dachbau (S. 25)	Dorfstraße 13	13059 Berlin	01 52/06 84 60 13
LIONTEX Ges. für spez. textiles Design (S. 24)	OT Eiche, Landsberger Chaussee 7-9	16356 Ahrensfelde	0 30/9 92 81 70 10
Märkische Fenster & Türen (S. 11)	OT Blumberg, Grünstraße 1	16356 Ahrensfelde	0 33 94/7 03 32
Malermeister Peter Thiede (S. 19)	OT Blumberg, Spittelweg 2	16356 Ahrensfelde	01 77/2 88 69 86
Norbert Lemke Immobilien (S. 24)	Bitterfelder Straße 12	12681 Berlin	0 30/93 49 15 99
Peggy Wibbing Immobilien (S. 5)	Libellenstraße 7	15366 Hönow	0 33 42/2 50 03 25
PORTAS Die Renovierungsspezialisten (S. 25)	Wollenberger Straße 2	13053 Berlin	0 30/5 08 90 40
Service 100 (S. 18)	OT Blumberg, Straße an der Bahn 7	16356 Ahrensfelde	0 33 94/7 07 35
TerrassenDesign24 (S. 24)	Gewerbestraße 25	15366 Hoppegarten	0 33 42/2 49 46 60

Bauanträge, Baugesuche

Bauleitplanung/Bauordnung Alexandra Konrad OT Ahrensfelde, Lindenberger Straße 1 16356 Ahrensfelde 0 30/9 36 90 01 48

Bauanzeige, Bauaufsicht, Baugenehmigungen, Baukontrolle

Lk. Barnim, Bauordnungsamt Uwe Stegert Am Markt 1 16225 Eberswalde 0 33 34/2 14 13 67

Bauklempner, Dachsanierung, Dachbau

Kleyling Dachbau (S. 25) Dorfstraße 13 13059 Berlin 01 52/06 84 60 13

Bebauungspläne

Bauleitplanung/Bauordnung Alexandra Konrad OT Ahrensfelde, Lindenberger Straße 1 16356 Ahrensfelde 0 30/9 36 90 01 48

Beglaubigungen, amtliche

Einwohnermeldewesen Tino Schmidt OT Ahrensfelde, Lindenberger Straße 1 16356 Ahrensfelde 0 30/9 36 90 01 68

Behinderten-Beratung

Lk. Barnim, Sabine Jäger Am Markt 1 16225 Eberswalde 0 33 34/2 14 13 35

Beschilderungen

Ordnungswesen Ronny Hering OT Ahrensfelde, Lindenberger Straße 1 16356 Ahrensfelde 0 30/9 36 90 01 63

Bestattung

Bestattungen D. Schulz GmbH (S. 52) Lindenberger Straße 2 13059 Berlin 0 30/96 20 06 10

Bibliotheken

Gemeindebibliothek OT Ahrensfelde OT Ahrensfelde, Lindenberger Str. 1 B 16356 Ahrensfelde 0 30/93 66 90 53 15

Gemeindebibliothek OT Blumberg OT Blumberg, Kleine Bahnhofstraße 13 16356 Ahrensfelde 0 33 94/5 62 53

Gemeindebibliothek OT Eiche OT Eiche, Ahrensfelder Chaussee 35 16356 Ahrensfelde 0 30/93 44 98 46

Gemeindebibliothek OT Mehrow OT Mehrow, Krummenseer Weg 1 16356 Ahrensfelde 0 33 94/5 64 75

Offener Bücherschrank 24h OT Ahrensfelde, Lindenberger Str. 1 B 16356 Ahrensfelde

Bildungsgutschein

Jobcenter Heinersdorfer Straße 45 16321 Bernau 0 33 38/7 52 63 50

Lk. Barnim, Grundsicherungsamt Jahnstraße 45 16321 Bernau 0 33 38/3 98 93 19 76

Blutspende

DRK, KV Niederbarnim (S. 45) Börnicker Chaussee 1 16321 Bernau 0 33 38/7 53 86

Bodenleger

A. F. Baudienstleistungen (S. 22) Elisabeth Schiemann Straße 27 13057 Berlin 01 78/4 01 01 61

Individuelle Bauausführung René Schulz (S. 23) OT Ahrensfelde, August Bebel Str. 16 16356 Ahrensfelde 0 30/97 89 13 66

Malermeister Peter Thiede (S. 19) OT Blumberg, Spittelweg 2 16356 Ahrensfelde 01 77/2 88 69 86

Briefmarken

Hadersbeck Auktionen GmbH (S. 18) Wolfener Straße 32-34 Haus L 12681 Berlin-Marzahn 0 30/29 49 13 90

Brunnenbau, Bad, Heizung, Sanitärarbeiten

BHS Sommer GmbH (S. 3) OT Ahrensfelde, Dorfstraße 58 16356 Ahrensfelde 0 30/9 32 80 12

Bücher, E-Books

Leseschau (S. 56) Bucher Straße 23 13127 Berlin 0 30/6 92 02 10 52

Jetzt 5 Prozent Rabatt ganz bequem auf Online-Buchungen sichern!

NEU: Direkt-Buchungen über das Internet: www.Ahrensfelde-Internet.de

Übrigens gibt es bei Internet-Buchungen auf die erste Schaltung
zusätzlich **5 Prozent Rabatt.**





Bürgerinformation (Gelbe Müllsäcke, Formulare)

Denise Sommerfeldt, Margot Himmel	OT Ahrensfelde, Lindenberger Straße 1	16356 Ahrensfelde	0 30/9 36 90 00
Büroservice, Buchhaltung			
BFBB Buchführung, Gabriela Besecke (S. 30)	OT Ahrensfelde, Margarithenstraße 8	16356 Ahrensfelde	0 30/94 39 45 18

C

Chiropraktiker

Orthopäd. Praxis Dr. Friedrich Kleinod (S. 38)	Prerower Platz 4	13051 Berlin	0 30/9 29 40 39
--	------------------	--------------	-----------------

D

Dachbau, Bauklempner, Dachsanierung

db home Daniel Bialluch (S. 22)	OT Eiche, Straße der Jugend 66	16356 Ahrensfelde	0 1 70/8 90 74 07
Kleyling Dachbau (S. 25)	Dorfstraße 13	13059 Berlin	0 1 52/06 84 60 13

Denkmalschutz

Lk. Barnim, Untere Denkmalschutzbehörde	Am Markt 1	16225 Eberswalde	0 33 34/2 14 13 87
---	------------	------------------	--------------------

Dialyse

Internistisch-nephrol. Praxis Berlin-Buch (S. 42)	Viereckweg 1-3	13125 Berlin-Buch	0 30/9 41 08 10
---	----------------	-------------------	-----------------

E

Eheschließung, Ehefähigkeitszeugnisse

Standesamt Sylvia Sasse	OT Ahrensfelde, Lindenberger Straße 1	16356 Ahrensfelde	0 30/9 36 90 01 66
-------------------------	---------------------------------------	-------------------	--------------------

Ehrenamt

Agentur Ehrenamt Lutz Reimann	OT Ahrensfelde, Lindenberger Straße 1	16356 Ahrensfelde	030/93 66 90 53 14
-------------------------------	---------------------------------------	-------------------	--------------------

Eigenheim Komplettbau

Immobilien-GmbH Roth (S. 22)	Allee der Kosmonauten 32 c	12681 Berlin	0 30/5 49 88 02 20
Immobilien-GmbH Roth (S. 22)	Kaiserdamm 103/104	14057 Berlin	0 30/5 49 88 02 20

Einkaufen

Hadersbeck Auktionen GmbH (S. 18)	Wolfener Straße 32-34 Haus L	12681 Berlin-Marzahn	0 30/29 49 13 90
The Tiny Cake Boutique (S. 34)	Wolfener Straße 32-34 Haus E	12681 Berlin-Marzahn	0 30/74 78 96 00

Einwohnermeldeamt

Sylvia Herrling	OT Ahrensfelde, Lindenberger Straße 1	16356 Ahrensfelde	0 30/9 36 00 01 67
Tino Schmidt	OT Ahrensfelde, Lindenberger Straße 1	16356 Ahrensfelde	0 30/9 36 90 01 68

Energieberatung

Energy Conseil Djamil Hadj Zobir (S. 19)	Basdorfer Straße 28	12679 Berlin-Marzahn	0 1 77/3 86 85 47
--	---------------------	----------------------	-------------------

Elterngeld

Lk. Barnim, Gabi Lang	Am Markt 1	16225 Eberswalde	0 33 34/2 14 15 90
-----------------------	------------	------------------	--------------------

Erdwärme

Lk. Barnim, Volker Sefkow	Am Markt 1	16225 Eberswalde	0 33 34/2 14 15 38
---------------------------	------------	------------------	--------------------

Erste Hilfe Ausbildung

DRK, KV Niederbarnim (S. 45)	Börnicker Chaussee 1	16321 Bernau	0 33 38/7 53 86
------------------------------	----------------------	--------------	-----------------

Erziehungshilfe

Lk. Barnim, Jugendamt	Am Markt 1	16225 Eberswalde	0 33 34/2 14 12 33
-----------------------	------------	------------------	--------------------

F

Fassadenbau, Wärmedämmung

Malermester Peter Thiede (S. 19)	OT Blumberg, Spittelweg 2	16356 Ahrensfelde	0 1 77/2 88 69 86
----------------------------------	---------------------------	-------------------	-------------------

Feinstaubplakette

Lk. Barnim, Zulassungsbehörde	Jahnstraße 45	16321 Bernau	0 33 34/2 14 14 66
-------------------------------	---------------	--------------	--------------------

Fenster und Türen

Bau- und Möbeltischler Stefan Brie (S. 23)	OT Blumberg, Möbel Hübner Straße 1	16356 Ahrensfelde	0 1 79/2 40 28 76
Märkische Fenster & Türen (S. 11)	OT Blumberg, Grünstraße 1	16356 Ahrensfelde	0 33 94/7 03 32
PORTAS Die Renovierungsspezialisten (S. 25)	Wollenberger Straße 2	13053 Berlin	0 30/5 08 90 40

Feuerwehr

Brand- und Katastrophenschutz, Karsten Dühring	OT Ahrensfelde, Lindenberger Straße 1	16356 Ahrensfelde	0 30/9 36 90 01 45
Lk. Barnim, Leitstelle Rettungsdienst	Jahnstraße 43	16321 Bernau	0 33 38/7 07 10

Finanzamt

Finanzamt Eberswalde	Tramper Chaussee 5	16225 Eberswalde	0 33 34/66 16 00
----------------------	--------------------	------------------	------------------

Firmenservice

Bau- und Möbeltischler Stefan Brie (S. 23)	OT Blumberg, Möbel Hübner Straße 1	16356 Ahrensfelde	0 1 79/2 40 28 76
BFBB Buchführung (S. 30)	OT Ahrensfelde, Margarithenstraße 8	16356 Ahrensfelde	0 30/94 39 45 18
LIONTEX Ges. für spez. textiles Design (S. 24)	OT Eiche, Landsberger Chaussee 7-9	16356 Ahrensfelde	0 30/9 92 81 70 10

Fischereischein

Lk. Barnim, Untere Fischereibehörde	Am Markt 1	16225 Eberswalde	0 33 34/2 14 14 09
-------------------------------------	------------	------------------	--------------------

Fliesenleger

A. F. Baudienstleistungen (S. 22)	Elisabeth Schiemann Straße 27	13057 Berlin	0 1 78/4 01 01 61
Bedrich Bau (S. 25)	OT Elisenau, Börnicker Straße 73	16356 Ahrensfelde	0 1 76/15 31 34 68
Individuelle Bauausführung René Schulz (S. 23)	OT Ahrensfelde, August Bebel Str. 16	16356 Ahrensfelde	0 30/97 89 13 66
Malermester Peter Thiede (S. 19)	OT Blumberg, Spittelweg 2	16356 Ahrensfelde	0 1 77/2 88 69 86

Fördermittel

Lk. Barnim, Strukturentwicklg. Dr. Wilhelm Benfer	Am Markt 1	16225 Eberswalde	0 33 34/2 14 18 45
---	------------	------------------	--------------------

Folien nach Maß

LIONTEX Ges. für spez. textiles Design (S. 24) OT Eiche, Landsberger Chaussee 7-9 16356 Ahrensfelde 0 30/9 92 81 70 10

Friedhöfe

OT Ahrensfelde, Ev. Dorffriedhof, Martina Sieder OT Ahrensfelde, Dorfstraße 57 16356 Ahrensfelde 0 30/9 33 93 35

OT Ahrensfelde, Ev. Ostkirchhof, Joachim Vetter OT Ahrensfelde, Ulmenallee 1 16356 Ahrensfelde 0 30/9 32 92 47

OT Blumberg, Ev. Kirchengemeinderat OT Blumberg, Kirchstraße 2 16356 Ahrensfelde 0 33 94/2 19

OT Blumberg-Elisenau, Ev. Kircheng., Martin Noack OT Blumberg, Börnicker Chaussee 27 16356 Ahrensfelde

OT Eiche, Ev. Kirchengemeinderat, Ruth Köppe OT Eiche, Eichner Dorfstraße 38 a 16356 Ahrensfelde 0 30/9 33 14 19

OT Eiche, Ev. Kirchengemeinderat OT Blumberg, Kirchstraße 2 16356 Ahrensfelde 0 33 94/2 19

Friseur, Kosmetik

Friseur- und Kosmetiksalon Rusch (S. 44) OT Ahrensfelde, Dorfstraße 17 16356 Ahrensfelde 0 30/93 66 21 11

Haarstudio Luckow (S. 42) OT Blumberg, Ahorning 15 16356 Ahrensfelde 0 33 94/5 65 10

Führerscheinstelle

Lk. Barnim, Fahrerlaubnisbehörde Jahnstraße 45 16321 Bernau 0 33 34/2 14 14 66

Fundbüro

Fundbüro Mike Butschkat OT Ahrensfelde, Lindenberger Straße 1 16356 Ahrensfelde 0 30/9 36 90 01 64

Fußboden-Verlegung

A. F. Baudienstleistungen (S. 22) Elisabeth Schiemann Straße 27 13057 Berlin 0 1 78/4 0 1 0 1 6 1

Individuelle Bauausführung René Schulz (S. 23) OT Ahrensfelde, August Bebel Str. 16 16356 Ahrensfelde 0 30/97 89 13 66

Malermmeister Peter Thiede (S. 19) OT Blumberg, Spittelweg 2 16356 Ahrensfelde 0 1 77/2 88 69 86

G

Gartengeräte, Reparatur und Verleih

Service 100 (S. 18) OT Blumberg, Straße an der Bahn 7 16356 Ahrensfelde 0 33 94/7 07 35

Gastronomie

Bistro, Partyservice & Wildverarb. Jauert (S. 37) OT Ahrensfelde, Dorfstraße 61/62 16356 Ahrensfelde 0 30/9 35 32 84

Geburten

Standesamt Sylvia Sasse OT Ahrensfelde, Lindenberger Straße 1 16356 Ahrensfelde 0 30/9 36 90 01 66

Gemeindekasse

Kasse Jenny Bading OT Ahrensfelde, Lindenberger Straße 1 16356 Ahrensfelde 0 30/9 36 90 01 28

NEUERSCHEINUNG! Satire frei Haus!

Humor aus Falkensee: Von der Berliner Bürokratie bis hin zum irren Diätwahn – alles in einem Buch!

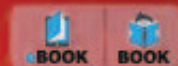

Robert Niemann



www.Leschau.de



Gesundheit, Wohlfühlen

Friseur- und Kosmetiksalon Rusch (S. 44)	OT Ahrensfelde, Dorfstraße 17	16356 Ahrensfelde	030/93 66 21 11
Vital Center Barnim Stumhöfer GmbH (S. 43)	OT Ahrensfelde, Lessingstraße 16	16356 Ahrensfelde	030/92 27 86 53

Gesundheitswesen

Lk. Barnim, Gesundheitsamt	Am Markt 1	16225 Eberswalde	033 34/2 14 16 01
----------------------------	------------	------------------	-------------------

Gesundheitszeugnis

Lk. Barnim, Gesundheitsamt	Am Markt 1	16225 Eberswalde	033 34/2 14 16 01
----------------------------	------------	------------------	-------------------

Gewerbeangelegenheiten

Gewerbe Karina Eckhof	OT Ahrensfelde, Lindenberger Straße 1	16356 Ahrensfelde	030/9 36 90 01 71
-----------------------	---------------------------------------	-------------------	-------------------

Gewerbezentralregister, Anträge (GZR)

Meldewesen Silvia Herrling	OT Ahrensfelde, Lindenberger Straße 1	16356 Ahrensfelde	030/9 36 90 01 67
----------------------------	---------------------------------------	-------------------	-------------------

Großformatdruck, Werbeplakate

LIONTEX Ges. für spez. textiles Design (S. 24)	OT Eiche, Landsberger Chaussee 7-9	16356 Ahrensfelde	030/992 81 70 10
--	------------------------------------	-------------------	------------------

Grund- und Gewerbesteuer

Veranlagung: Finanzamt Eberswalde	Tramper Chaussee 5	16225 Eberswalde	033 34/66 16 00
--	--------------------	------------------	-----------------

Festsetzung: OT Ahrensfelde, OT Blumberg	OT Ahrensfelde, Lindenberger Straße 1	16356 Ahrensfelde	030/9 36 90 01 26
---	---------------------------------------	-------------------	-------------------

OT Eiche, OT Lindenberg, OT Mehrow	OT Ahrensfelde, Lindenberger Straße 1	16356 Ahrensfelde	030/9 36 90 01 27
------------------------------------	---------------------------------------	-------------------	-------------------

Grundbuchamt

Amtsgericht Bernau, Grundbuchamt	Breitscheidstraße 50	16321 Bernau	033 38/7 08 01 10
----------------------------------	----------------------	--------------	-------------------

Grundstückssachen

Grundstücksverkehr Sibylle Anton	OT Ahrensfelde, Lindenberger Straße 1	16356 Ahrensfelde	030/9 36 90 01 46
----------------------------------	---------------------------------------	-------------------	-------------------

H

Hauskrankenpflege

DRK, KV Niederbarnim (S. 45)	Börnicker Chaussee 1	16321 Bernau	033 38/7 53 86
------------------------------	----------------------	--------------	----------------

Hausnotruf

DRK, KV Niederbarnim (S. 45)	Börnicker Chaussee 1	16321 Bernau	033 38/7 53 86
------------------------------	----------------------	--------------	----------------

Heizung, Bad, Sanitärarbeiten

BHS Sommer GmbH (S. 3)	OT Ahrensfelde, Dorfstraße 58	16356 Ahrensfelde	030/9 32 80 12
------------------------	-------------------------------	-------------------	----------------

Hunde Anmeldung laut Hundehalterverordnung

Hundeangelegenheiten Ronny Hering	OT Ahrensfelde, Lindenberger Straße 1	16356 Ahrensfelde	030/9 36 90 01 63
-----------------------------------	---------------------------------------	-------------------	-------------------

Hundeschule

DWSS GmbH (S. 3)	OT Blumberg, Birkholzer Straße 19 k	16356 Ahrensfelde	033 39/4 54 80
------------------	-------------------------------------	-------------------	----------------

Hundesteuer

OT Ahrensfelde, OT Blumberg	OT Ahrensfelde, Lindenberger Straße 1	16356 Ahrensfelde	030/9 36 90 01 26
-----------------------------	---------------------------------------	-------------------	-------------------

OT Eiche, OT Lindenberg, OT Mehrow	OT Ahrensfelde, Lindenberger Straße 1	16356 Ahrensfelde	030/9 36 90 01 27
------------------------------------	---------------------------------------	-------------------	-------------------

I

Immobilien

Immobilien-Agentur Karola Fleischer (S. 23)	Randowstraße 48	13057 Berlin	030/9 28 53 62
---	-----------------	--------------	----------------

Immobilien-GmbH Roth (S. 22)	Allee der Kosmonauten 32 c	12681 Berlin	030/5 49 88 02 20
------------------------------	----------------------------	--------------	-------------------

Immobilien-GmbH Roth (S. 22)	Kaiserdamm 103/104	14057 Berlin	030/5 49 88 02 20
------------------------------	--------------------	--------------	-------------------

Norbert Lemke Immobilien (S. 24)	Bitterfelder Straße 12	12681 Berlin	030/93 49 15 99
----------------------------------	------------------------	--------------	-----------------

Peggy Wibbing Immobilien (S. 5)	Libellenstraße 7	15366 Hönow	033 42/2 50 03 25
---------------------------------	------------------	-------------	-------------------

Impfberatung

Lk. Barnim, Gesundheitsamt	Am Markt 1	16225 Eberswalde	033 34/2 14 16 01
----------------------------	------------	------------------	-------------------

Innenausbau

A. F. Baudienstleistungen (S. 22)	Elisabeth Schiemann Straße 27	13057 Berlin	01 78/4 01 01 61
-----------------------------------	-------------------------------	--------------	------------------

Bedrich Bau (S. 25)	OT Eisenau, Börnicker Straße 73	16356 Ahrensfelde	01 76/15 31 34 68
---------------------	---------------------------------	-------------------	-------------------

Individuelle Bauausführung René Schulz (S. 23)	OT Ahrensfelde, August Bebel Str. 16	16356 Ahrensfelde	030/97 89 13 66
--	--------------------------------------	-------------------	-----------------

Malermmeister Peter Thiede (S. 19)	OT Blumberg, Spittelweg 2	16356 Ahrensfelde	01 77/2 88 69 86
------------------------------------	---------------------------	-------------------	------------------

Intensivpflege

MEDIS außerklinische Intensivpflege (S. 14)	Bollensdorfer Weg 38	15366 Hoppegarten	033 42/2 51 97 32
---	----------------------	-------------------	-------------------

Internet

Makro Medien Dienst (S. 60)	Pankstraße 8-10	13127 Berlin	030/54 98 88 30
-----------------------------	-----------------	--------------	-----------------

J

Jugend- und Sportförderung

Lk. Barnim, Jugendamt Yvonne Dankert	Am Markt 1	16225 Eberswalde	033 34/2 14 12 02
--------------------------------------	------------	------------------	-------------------

Jugendarbeit, Offene Jugendarbeit

Gemeindeverwaltung Silvia Herrling	OT Ahrensfelde, Lindenberger Straße 1	16356 Ahrensfelde	030/9 36 90 01 67
------------------------------------	---------------------------------------	-------------------	-------------------

Jugendkoordination Annika Buhl (S. 37)	OT Ahrensfelde, Lindenberger Straße 1 b	16356 Ahrensfelde	01 70/6 80 62 53
--	---	-------------------	------------------

Jugendclubs

Ahrensfelde Rick Gläske (S. 37)	OT Ahrensfelde, Lindenberger Straße 9	16356 Ahrensfelde	01 70/6 81 44 63
---------------------------------	---------------------------------------	-------------------	------------------

Eiche Dustin Grunow (S. 37)	OT Eiche, Ahrensfelder Chaussee 35	16356 Ahrensfelde	
-----------------------------	------------------------------------	-------------------	--

Lindenberg Antje Sauer (S. 37)	Neu-Lindenber, Birkholzer Allee 15	16356 Ahrensfelde	01 70/6 81 41 77
--------------------------------	------------------------------------	-------------------	------------------

K

Katasteramt

Lk. Barnim, Kataster- und Vermessungswesen	Am Markt 1	16225 Eberswalde	033 34/2 14 19 62
--	------------	------------------	-------------------

Was erledige ich Wo **ÜBERSICHT**

Kfz-Zulassung			
Lk. Barnim, Zulassungsbehörde	Jahnstraße 45	16321 Bernau	0 33 38/3 98 93 19 66
Kieferorthopädie			
MundART Dr. Nicole Chmurzinski (S. 45)	Mehrower Allee 22/Ärztelhaus	12687 Berlin	0 30/9 30 93 77
Kinderausweis			
Silvia Herrling	OT Ahrensfelde, Lindenberger Straße 1	16356 Ahrensfelde	0 30/9 36 00 01 67
Tino Schmidt	OT Ahrensfelde, Lindenberger Straße 1	16356 Ahrensfelde	0 30/9 36 90 01 68
Kinder- und Jugendhilfe			
Lk. Barnim, Jugendamt	Am Markt 1, Haus C	16225 Eberswalde	0 33 34/2 14 12 02
Kindertagesstätten			
Hort am Lenné-Park Haus 1	OT Blumberg, Schulstraße 10	16356 Ahrensfelde	0 33 394/5 79 99 23
Hort am Lenné-Park Haus 2	OT Blumberg, Schloßstraße 7	16356 Ahrensfelde	0 33 394/5 66 05 33
Kindertagesstätte Koboldland	OT Ahrensfelde, Kutschersteig 1 a	16356 Ahrensfelde	0 30/9 30 99 62
Kindertagesstätte Lindenzwerge	OT Lindenberg, Ahrensfelder Straße 1	16356 Ahrensfelde	0 30/9 83 19 18 10
Kindertagesstätte Regenbogen	OT Eiche, Ahrensfelder Chaussee 34	16356 Ahrensfelde	0 30/93 44 98 43
Kindertagesstätte Spielhaus	OT Blumberg, Schloßstraße 7	16356 Ahrensfelde	0 33 394/5 66 05 15
Kinderspielflächen			
Ahrensfelde	OT Ahrensfelde, Dorfstraße	16356 Ahrensfelde	
Blumberg-Eisenau	OT Blumberg, Helenauer Weg	16356 Ahrensfelde	
Eiche, Bolzplatz	OT Eiche, Ahrensfelder Chaussee 34	16356 Ahrensfelde	
Mehrow	OT Mehrow, Mehrower Dorfstraße	16356 Ahrensfelde	
Lindenberg	OT Lindenberg, Ahrensfelder Straße 1	16356 Ahrensfelde	
Kirchen			
Ev. Pfarramt Ahrensfelde/Mehrow Martina Sieder	OT Ahrensfelde, Dorfstraße 57	16356 Ahrensfelde	0 30/9 33 93 35
Ev. Kirchengemeinde Blumberg/Eiche Martina Sieder	OT Blumberg, Kirchstraße 2	16356 Ahrensfelde	0 30/9 33 93 35
Kirchenaustritt			
Standesamt Sylvia Sasse	OT Ahrensfelde, Lindenberger Straße 1	16356 Ahrensfelde	0 30/9 36 90 01 66
Kitaverträge			
Kindertagesstätten Franke Niemann	OT Ahrensfelde, Lindenberger Straße 1	16356 Ahrensfelde	0 30/9 36 90 01 73
Kosmetik			
Friseur- und Kosmetiksalon Rusch (S. 44)	OT Ahrensfelde, Dorfstraße 17	16356 Ahrensfelde	0 30/93 66 21 11
Haarstudio Luckow (S. 42)	OT Blumberg, Ahornring 15	16356 Ahrensfelde	0 33 394/5 65 10
Marquardt Wellness & Kosmetik (S. 45)	Wörlitzer Straße 3 a	12689 Berlin	01 76/64 76 19 38
Kraftfahrzeugzulassungsstelle			
Lk. Barnim, Zulassungsbehörde	Jahnstraße 45	16321 Bernau	0 33 38/3 98 93 19 66
Kulturförderung			
Lk. Barnim, Dr. Wilhelm Benfer	Am Markt 1	16225 Eberswalde	0 33 34/2 14 18 45
L			
Laubsäcke			
LIONTEX Ges. für spez. textiles Design (S. 24)	OT Eiche, Landsberger Chaussee 7-9	16356 Ahrensfelde	0 30/9 92 81 70 10
Lebensmittel			
Bistro, Partyservice & Wildverarb. Jauerl (S. 37)	OT Ahrensfelde, Dorfstraße 61/62	16356 Ahrensfelde	0 30/9 35 32 84
The Tiny Cake Boutique (S. 34)	Wölfener Straße 32-34 Haus E	12681 Berlin	0 30/74 78 96 00
Lebensmittelüberwachung			
Lk. Barnim, Veterinär- u. Lebensmittelüberwachg.	Am Markt 1	16225 Eberswalde	0 33 34/2 14 16 01
Liegenschaften			
Liegenschaften Sibylle Anton	OT Ahrensfelde, Lindenberger Straße 1	16356 Ahrensfelde	0 30/9 36 90 01 46
Lohnsteuerhilfe			
Lohnsteuerhilfeverein Spree & Havel e.V. (S. 28)	Alt Buch 45	13125 Berlin	0 30/94 39 45 18
M			
Mahnung			
Mahnwesen Claudia Schertz	OT Ahrensfelde, Lindenberger Straße 1	16356 Ahrensfelde	0 30/9 36 90 01 25

Lese-Spannung pur bei www.Leseschau.de





Malerarbeiten			
A. F. Baudienstleistungen (S. 22)	Elisabeth Schiemann Straße 27	13057 Berlin	01 78/4 01 01 61
Individuelle Bauausführung René Schulz (S. 23)	OT Ahrensfelde, August Bebel Str. 16	16356 Ahrensfelde	0 30/97 89 13 66
Malermmeister Peter Thiede (S. 19)	OT Blumberg, Spittelweg 2	16356 Ahrensfelde	01 77/2 88 69 86
Massagen			
Marquardt Wellness & Kosmetik (S. 40)	Wörlitzer Straße 3 a	12689 Berlin	0176/64 76 19 38
Physiotherapie Anima (S. 44)	OT Ahrensfelde, Lessingstraße 16	16356 Ahrensfelde	0 30/9 24 62 45
Physiotherapie B. Asmus (S. 43)	Havemannstraße 24	12689 Berlin-Marzahn	0 30/93 66 14 02
Physiotherapie Pia Palkoska (S. 42)	Straße 7 Nr. 2	13059 Berlin-Wartenberg	0 30/99 27 00 46
Messerschleiferei			
Service 100 (S. 18)	OT Blumberg, Straße an der Bahn 7	16356 Ahrensfelde	03 33 94/7 07 35
Möbelfertigung			
Bau- und Möbeltischer Stefan Brie (S. 23)	OT Blumberg, Möbel Hübner Straße 1	16356 Ahrensfelde	01 79/2 40 28 76
Müllabfuhr			
BDG	Ostender Höhen 70	16225 Eberswalde	0 33 34/5 26 20 28
N			
Nahverkehr			
Barnimer Busgesellschaft mbH, Kundencenter	Friedrich Ebert Straße 27 d	16225 Eberswalde	0 33 34/23 50 03
Verkehrsverbund VBB	Hardenbergplatz 2	10623 Berlin	0 30/25 41 41 41
Namensänderung			
Standesamt Sylvia Sasse	OT Ahrensfelde, Lindenberger Straße 1	16356 Ahrensfelde	0 30/9 36 90 01 66
Namenserteilung			
Standesamt Sylvia Sasse	OT Ahrensfelde, Lindenberger Straße 1	16356 Ahrensfelde	0 30/9 36 90 01 66
Notar			
Schulze-Rothe & Rothenburg (S. 28)	Dorfstraße 50	13057 Berlin-Falkenberg	0 30/9 33 95 11
O			
Obdachlose			
Ordnungsangelegenheiten Mike Butschkat	OT Ahrensfelde, Lindenberger Straße 1	16356 Ahrensfelde	0 30/9 36 90 01 64
Orthopädie			
Orthopäd. Praxis Dr. Friedrich Kleinod (S. 38)	Prerower Platz 4	13051 Berlin	0 30/9 29 40 39
Ortschronisten			
OT Ahrensfelde Paul Plume	OT Ahrensfelde, Am Ährenfeld 1	16356 Ahrensfelde	0 30/9 32 97 68
OT Blumberg Roland Lemke	Seeblick 3	15344 Strausberg	01 74/9 01 90 78
OT Eiche Gunther Meusel	OT Eiche, Verbindungsweg 4	16356 Ahrensfelde	01 72/3 67 35 18

Würdevoller Abschied



Im Trauerfall ist umfassender Beistand sehr wichtig. **Angela Hobeck** von „Bestattungen D. Schulz“ kümmert sich mit immensm Einfühlungsvermögen um alles, was dann zu regeln ist.

Das traditionsreiche Bestattungshaus im nahen Wartenberg ermöglicht alle Bestattungsformen. Schließlich soll ein individuelles Leben einen persönlichen Abschluss finden. Sogar Seebestattungen sind durch Zusammenarbeit mit einer darauf spezialisierten Reederei möglich. Per Bestattungsvorsorge stellt man selbst die gewünschten Weichen und entlastet damit die Hinterbliebenen.

Bestattungen D. Schulz GmbH
Lindenberger Straße 2 • 13059 Berlin
Tel. 0 30/96 20 06 10
www.bestattungen-d-schulz.de

Wichtige Rufnummern

Polizei	1 10
Polizei Barnau	0 33 38/36 10
Leitstelle Feuerwehr, Rettungsdienst Barnim	0 33 34/3 04 80
Ärztlicher Bereitschaftsdienst	11 61 17
Ärztlicher Bereitschaftsdienst für Barnau ohne Schönow	01 80/55 82 22 38 60
Ärztlicher Bereitschaftsdienst für Schönow	01 80/55 82 22 38 70
Nottelefon für Kinder	08 00/1 11 03 33
Stördienste der Stadtwerke	0 33 38/6 13 33, 01 71/6 44 13 33
Auto-Service R & K	03 33 94/5 66 20
Rechtsanwalt Not-Tel.	01 72/3 20 69 52
Bestattung Tag & Nacht	0 30/96 20 06 10

Ortschronisten

OT Lindenberg Dr. Uwe Rudorf	OT Lindenberg, Guntherstraße 15	16356 Ahrensfelde	030/94 11 32 56
OT Mehrow Benedikt Eckelt	OT Mehrow, An der Schmiede 1	16356 Ahrensfelde	0333 94/7 06 88

Ortsvorsteher

OT Ahrensfelde Klaus Joachim (S. 6, 8)	Kirschenallee 3	16356 Ahrensfelde	01 76/83 15 03 70
OT Blumberg Jörg Dreger (S. 9)	OT Blumberg, Alte Bernauer Straße 1	16356 Ahrensfelde	033 38/76 00 92
OT Eiche Gunther Meusel (S. 10)	OT Eiche, Verbindungsweg 4	16356 Ahrensfelde	01 72/3 67 35 18
OT Lindenberg Frank Meuschke (S. 9)	OT Lindenberg, Karl Marx Straße 20 A	16356 Ahrensfelde	030/9 41 36 32
OT Mehrow Bernhard Wollermann (S. 9)	OT Mehrow, Am Dorfteich 5	16356 Ahrensfelde	01 75/5 92 25 93

P

Partyservice

Bistro, Partyservice & Wildverarb. Jauerl (S. 37)	OT Ahrensfelde, Dorfstraße 61/62	16356 Ahrensfelde	030/9 35 32 84
---	----------------------------------	-------------------	----------------

Personalausweis

Silvia Herrling	OT Ahrensfelde, Lindenberger Straße 1	16356 Ahrensfelde	030/9 36 00 01 67
Tino Schmidt	OT Ahrensfelde, Lindenberger Straße 1	16356 Ahrensfelde	030/9 36 90 01 68

Personenstandswesen

Standesamt Sylvia Sasse	OT Ahrensfelde, Lindenberger Straße 1	16356 Ahrensfelde	030/9 36 90 01 66
Meldewesen Silvia Herrling	OT Ahrensfelde, Lindenberger Straße 1	16356 Ahrensfelde	030/9 36 90 01 67
Meldewesen Tino Schmidt	OT Ahrensfelde, Lindenberger Straße 1	16356 Ahrensfelde	030/9 36 90 01 68

Physiotherapie

Physiotherapie Anima (S. 44)	OT Ahrensfelde, Lessingstraße 16	16356 Ahrensfelde	030/9 24 62 45
Physiotherapie B. Asmus (S. 43)	Havemannstraße 24	12689 Berlin-Marzahn	030/93 66 14 02
Physiotherapie Pia Palkoska (S. 42)	Straße 7 Nr. 2	13059 Berlin-Wartenberg	030/99 27 00 46
Vital Center Barnim Stumhöfer GmbH (S. 43)	Lessingstraße 16	16356 Ahrensfelde	030/92 27 86 53

Plakatierung

Ordnungswesen Mike Butschkat	OT Ahrensfelde, Lindenberger Straße 1	16356 Ahrensfelde	030/9 36 90 01 64
------------------------------	---------------------------------------	-------------------	-------------------

Polizei

Bundespolizeiabteilung Blumberg	Neuer Schwanebecker Weg 3	16356 Ahrensfelde	030/93 64 80
Polizeiwache Bernau	Werner von Siemens Straße 8	16321 Bernau	033 38/36 10

Polizeiliche Führungszeugnisse

Silvia Herrling	OT Ahrensfelde, Lindenberger Straße 1	16356 Ahrensfelde	030/9 36 00 01 67
Tino Schmidt	OT Ahrensfelde, Lindenberger Straße 1	16356 Ahrensfelde	030/9 36 90 01 68

Post

Postfiliale Store 17	OT Ahrensfelde, Dorfstraße 17	16356 Ahrensfelde	030/89 38 04 23
----------------------	-------------------------------	-------------------	-----------------

Prospektverteilung

Makro Medien Dienst (S. 60)	Pankstraße 8-10	13127 Berlin	030/54 98 88 30
-----------------------------	-----------------	--------------	-----------------

R

Rechtsanwalt

Rechtsanwalt Bernd Wünsch (S. 29)	Allee der Kosmonauten 47	12681 Berlin-Marzahn	030/93 79 87 65
Rechtsanwalt Ingo Bretschneider (S. 30)	OT Ahrensfelde, Dorfstraße 28	16356 Ahrensfelde	030/93 79 82 38
Schulze-Rothe & Rothenburg (S. 28)	Dorfstraße 50	13057 Berlin-Falkenberg	030/9 33 95 11

Regionalpark

Regionalpark Barnimer Feldmark e.V.	OT Blumberg, Am Bahnhof 2	16356 Ahrensfelde	033 394/53 60
-------------------------------------	---------------------------	-------------------	---------------

Reha-Sport

DRK, KV Niederbarnim (S. 45)	Börnicker Chaussee 1	16321 Bernau	033 38/7 53 86
------------------------------	----------------------	--------------	----------------

Reisen

Ahrensfelder Reisebüro (S. 36)	OT Ahrensfelde, Dorfstraße 58	16356 Ahrensfelde	030/93 52 30 40
Latvia Outdoor Sebastian Boldt (S. 37)	Hellersdorfer Weg 35	12689 Berlin	01 57/31 94 50 66

Reisepass

Silvia Herrling	OT Ahrensfelde, Lindenberger Straße 1	16356 Ahrensfelde	030/9 36 00 01 67
Tino Schmidt	OT Ahrensfelde, Lindenberger Straße 1	16356 Ahrensfelde	030/9 36 90 01 68

S

Sanitärarbeiten, Heizung, Bad

BHS Sommer GmbH (S. 3)	Dorfstraße 58	16356 Ahrensfelde	030/9 32 80 12
------------------------	---------------	-------------------	----------------

Schülerbeförderung

Lk. Barnim, Strukturentwicklungsamt	Am Markt 1	16225 Eberswalde	033 34/2 14 12 59
-------------------------------------	------------	------------------	-------------------

Schulen

Docemus priv. Gymnasium u. Oberschule (S.19)	OT Blumberg, Schloßstraße 7 a	16356 Ahrensfelde	03 33 94/17 40 00
Friedrich von Canitz Grundschule (S. 13)	OT Blumberg, Schulstraße 10	16356 Ahrensfelde	03 33 94/57 99 90

Schwangeren-Beratung

DRK, KV Niederbarnim (S. 45)	Börnicker Chaussee 1	16321 Bernau	033 38/7 53 86
------------------------------	----------------------	--------------	----------------

Senioren

Seniorenbeauftr. Ahrens. Angelika Klitzsch (S. 26)	Kirschenallee 24 C	16356 Ahrensfelde	030/70 17 47 01
Seniorenkoordination Ingrid Iwa	OT Ahrensfelde, Herderstraße 23	16356 Ahrensfelde	030/9 28 92 45

Sondernutzung von Straßen und Gehwegen

Ordnungswesen Mike Butschkat, Ronny Hering	OT Ahrensfelde, Lindenberger Straße 1	16356 Ahrensfelde	030/9 36 90 01 64/63
--	---------------------------------------	-------------------	----------------------



Sonderöffnungszeiten

Lk. Barnim, Ordnungsamt Am Markt 1 16225 Eberswalde 0 33 34/2 14 14 02

Sozialhilfe

Lk. Barnim, Grundsicherungsamt Jahnstraße 45 16321 Bernau 0 33 38/3 98 93 19 76

Soziale Beratung

DRK, KV Niederbarnim (S. 45) Börnicker Chaussee 1 16321 Bernau 0 33 38/7 53 86

Spendenbescheinigungen

Steuern und Abgaben Jeannette Richter OT Ahrensfelde, Lindenberger Straße 1 16356 Ahrensfelde 0 30/9 36 90 01 27

Steuern und Abgaben Tina Stübner OT Ahrensfelde, Lindenberger Straße 1 16356 Ahrensfelde 0 30/9 36 90 01 26

Sterbefälle

Standesamt Sylvia Sasse OT Ahrensfelde, Lindenberger Straße 1 16356 Ahrensfelde 0 30/9 36 90 01 66

Steuerbüro, Steuerberatung

Steuerbüro Gunter Grnilitza (S. 31) OT Ahrensfelde, Lessingstraße 16 16356 Ahrensfelde 0 30/93 02 77 40

Straßenbau

Bauleitplanung/Bauordnung Alexandra Konrad OT Ahrensfelde, Lindenberger Straße 1 16356 Ahrensfelde 0 30/9 36 90 01 48

Straßenbaubeiträge

Bauamt Ramona Wolf OT Ahrensfelde, Lindenberger Straße 1 16356 Ahrensfelde 0 30/9 36 90 01 47

Straßenbeleuchtung

Bauverwaltung Daniela Müller OT Ahrensfelde, Lindenberger Straße 1 16356 Ahrensfelde 0 30/9 36 90 01 42

Straßenreinigung

Bauamt Josephine Wahl OT Ahrensfelde, Lindenberger Straße 1 16356 Ahrensfelde 0 30/9 36 90 01 44

T

Tanzschule

ADTV-Tanzschule Sieglinde Kotzur (S. 34) Unterrichtsort: Havemannstraße 17 a 12689 Berlin 0 30/9 31 16 79

ADTV-Tanzschule Sieglinde Kotzur (S. 34) Postanschrift: Flämingsstraße 39 12689 Berlin 0 30/9 31 16 79

Tanz Center Jacobi (S. 36) OT Ahrensfelde, Birkenring 35 16356 Ahrensfelde 0 30/5 43 30 06

Terrassenbau

db home Daniel Bialluch (S. 22) OT Eiche, Straße der Jugend 66 16356 Ahrensfelde 0 1 70/8 90 74 07

Kleyling Dachbau (S. 25) Dorfstraße 13 13059 Berlin 0 1 52/06 84 60 13

TerrassenDesign24 (S. 24) Gewerbestraße 25 15366 Hoppegarten 0 33 42/2 49 46 60

Tierpension

DWSS GmbH (S. 3) OT Blumberg, Birkholzer Straße 19 k 16356 Ahrensfelde 0 33 33 94/54 80

Tierschutz

Lk. Barnim, Veterinäramt Am Markt 1 16225 Eberswalde 0 33 34/2 14 16 00

Tischlerei

Bau- und Möbeltischler Stefan Brie (S. 23) OT Blumberg, Möbel Hübner Straße 1 16356 Ahrensfelde 0 1 79/2 40 28 76

Torten

The Tiny Cake Boutique (S. 34) Wolfener Straße 32-34 Haus E 12681 Berlin 0 30/74 78 96 00

Trockenbau

A. F. Baudienstleistungen (S. 22) Elisabeth Schiemann Straße 27 13057 Berlin 0 1 78/4 01 01 61

Bedrich Bau (S. 25) OT Blumberg, Börnicker Straße 73 16356 Ahrensfelde 0 1 76/15 31 34 68

Individuelle Bauausführung René Schulz (S. 23) OT Ahrensfelde, August Bebel Str. 16 16356 Ahrensfelde 0 30/97 89 13 66

Malermeister Peter Thiede (S. 19) OT Blumberg, Spittelweg 2 16356 Ahrensfelde 0 1 77/2 88 69 86

Türen und Fenster

Bau- und Möbeltischler Stefan Brie (S. 23) OT Blumberg, Möbel Hübner Straße 1 16356 Ahrensfelde 0 1 79/2 40 28 76

Märkische Fenster & Türen (S. 11) OT Blumberg, Grünstraße 1 16356 Ahrensfelde 0 33 34/7 03 32

PORTAS Die Renovierungsspezialisten (S. 25) Wollenberger Straße 2 13053 Berlin 0 30/5 08 90 40

U

Übernachtung

Fremdenzimmer Harry Jauert (S. 37) OT Ahrensfelde, Dorfstraße 61/62 16356 Ahrensfelde 0 30/9 35 32 84

Umweltschutz

Umweltschutz, Josephine Wahl OT Ahrensfelde, Lindenberger Straße 1 16356 Ahrensfelde 0 30/9 36 90 01 44

Urkundenstelle

Standesamt, Sylvia Sasse OT Ahrensfelde, Lindenberger Straße 1 16356 Ahrensfelde 0 30/9 36 90 01 66

V

Vaterschaftsanerkennung

Standesamt Sylvia Sasse OT Ahrensfelde, Lindenberger Straße 1 16356 Ahrensfelde 0 30/9 36 90 01 66



Autoren gesucht!

Haben Sie etwas zu sagen? Augusta Presse verlegt Ihr Buch, ohne dass Sie dafür etwas bezahlen müssen.

Infos: www.Leschau.de

Was erledige ich Wo **ÜBERSICHT**

Veranstaltungskarten

Ahrensfelder Reisebüro (S. 36) OT Ahrensfelde, Dorfstraße 58 16356 Ahrensfelde 030/93 52 30 40

Versicherung

LVM-Versicherungsbüro Kroker (S. 31) Marzahner Promenade 27 12679 Berlin 030/9 31 00 10

Veterinäramt

Lk. Barnim, Gesundheits- und Veterinäramt Am Markt 1 16225 Eberswalde 033 34/2 14 16 00

Vollstreckungssachen

Vollziehungsbeamter Enrico Ehrlich OT Ahrensfelde, Lindenberger Straße 1 16356 Ahrensfelde 030/9 36 90 01 24

W

Wärmedämmung

Malermeister Peter Thiede (S. 19) OT Blumberg, Spittelweg 2 16356 Ahrensfelde 01 77/2 88 69 86

Wasserversorgung

Wasserverband Strausberg-Erkner (Mehrow) Fließstraße 24 15344 Strausberg 033 41/34 31 11

WAZV Ahrensfelde/Eiche OT Ahrensfelde, Lindenberger Straße 1 16356 Ahrensfelde 030/93 02 09 60

WAZV Ahrensfelde/Eiche Störstelle OT Ahrensfelde, Lindenberger Straße 1 16356 Ahrensfelde 08 00/2 92 75 87

Wasserwacht

DRK, KV Niederbarnim (S. 45) Börnicker Chaussee 1 16321 Bernau 033 38/7 53 86

Wohlfühlen

Friseur- und Kosmetiksalon Rusch (S. 44) OT Ahrensfelde, Dorfstraße 17 16356 Ahrensfelde 030/93 66 21 11

Marquardt Wellness & Kosmetik (S. 45) Wörlitzer Straße 3 a 12689 Berlin 01 76/64 76 19 38

Vital Center Barnim Stumhöfer GmbH (S. 43) OT Ahrensfelde, Lessingstraße 16 16356 Ahrensfelde 030/92 27 86 53

Werbeanlagen

Bauleitplanung/Bauordnung Alexandra Konrad OT Ahrensfelde, Lindenberger Straße 1 16356 Ahrensfelde 030/9 36 90 01 48

Werbung

Makro Medien Dienst (S. 60) Pankstraße 8-10 13127 Berlin 030/54 98 88 30

Wertstoffe, Recyclinghof

Recyclinghof Bernau Marie Curie Straße 9 16321 Bernau 033 34/52 62 00

Wertstoffhof Ahrensfelde OT Blumberg, Möbel Hübner Straße 2 16356 Ahrensfelde

Winterdienst

Umweltschutz, Winterdienst Josephine Wahl OT Ahrensfelde, Lindenberger Straße 1 16356 Ahrensfelde 030/9 36 90 01 44

Wintergarten-Fertigung

db home Daniel Bialluch (S. 22) OT Eiche, Straße der Jugend 66 16356 Ahrensfelde 01 70/8 90 74 07

Märkische Fenster & Türen (S. 11) OT Blumberg, Grünstraße 1 16356 Ahrensfelde 033 94/7 03 32

TerrassenDesign24 (S. 24) Gewerbestraße 25 15366 Hoppegarten 033 42/2 49 46 60

Wohnberechtigungsschein und -angelegenheiten

Ordnungswesen Marco Terne OT Ahrensfelde, Lindenberger Straße 1 16356 Ahrensfelde 030/9 36 90 01 62

Wohngeld

Lk. Barnim Jahnstraße 45 16321 Bernau 033 38/3 98 93 19 77

Wohnungsbauförderung

Lk. Barnim, Dr. Wilhelm Benfer Am Markt 1 16225 Eberswalde 033 34/2 14 18 45

Y

Yoga

Vital Center Barnim Stumhöfer GmbH (S. 43) OT Ahrensfelde, Lessingstraße 16 16356 Ahrensfelde 030/92 27 86 53

Z

Zahnarzt

Zahnarztpraxis Dr. Annett Jahnke (S. 40) OT Ahrensfelde, Dorfstraße 46 16356 Ahrensfelde 030/9 32 30 81

Zahnarztpraxis Dr. Marion Meusel (S. 43) OT Lindenberg, Alte Schulstraße 2 16356 Ahrensfelde 030/94 39 60 73

Zahnarztpraxis Schönberg und Köhler (S. 39) OT Eiche, Landsberger Chaus. 13/14 16356 Ahrensfelde 030/9 91 80 91

Zimmererarbeiten

Bau- und Möbeltischler Stefan Brie (S. 23) OT Blumberg, Möbel Hübner Straße 1 16356 Ahrensfelde 01 79/2 40 28 76

Kleyling Dachbau (S. 25) Dorfstraße 13 13059 Berlin 01 52/06 84 60 13

Individuelle Bauausführung René Schulz (S. 23) OT Ahrensfelde, August Bebel Str. 16 16356 Ahrensfelde 030/97 89 13 66

Zweitwohnungs-Steuer

OT Ahrensfelde, OT Blumberg OT Ahrensfelde, Lindenberger Straße 1 16356 Ahrensfelde 030/9 36 90 01 26

OT Eiche, OT Lindenberg, OT Mehrow OT Ahrensfelde, Dorfstraße 49 16356 Ahrensfelde 030/9 36 90 01 27

Jetzt 5 Prozent Rabatt ganz bequem per Internet-Buchung sichern!

Anruf oder E-Mail genügt:

Tel. 030/6 92 02 10 52 • E-Mail: info@ahrensfelde-internet.de

NEU: Direkt-Buchungen über das Internet: www.Ahrensfelde-Internet.de

Bei Internet-Buchungen auf die erste Schaltung zusätzlich 5 Prozent Rabatt.



Exklusive Bücher

Bücher, die es woanders nicht gibt, dies macht die Leseschau so spannend.

Ganz neu erschienen sind „Voll das Leben“ und „Voll geschrieben“. Die beiden Wettbewerbsbände geben Einblick in die Welt von Jugendlichen und junggebliebenen Senioren. Die hochwertigen Hardcoverbände bieten Spannung, Spaß und prickelnde Geschichten. Ebenso exklusiv ist dieses Jahr das Satirebuch „Steter Tropfen fängt den Wurm“ des Brandenburger Autors **Robert Niemann** erschienen. Hier findet man außerdem die Autorin **Mari März** aus Birkenwerder.

Leseschau bietet damit tolle Geschenkideen und immer etwas, um sich selbst eine Freude zu machen. Die hochwertigen Ausgaben gibt es jeweils zum attraktiven Preis und bei kostenloser Auslieferung. Bestellungen, die bis 19.30 Uhr eingehen, werden noch am selben Tag versandt! Die Bezahlung erfolgt bequem per Rechnung oder Bankeinzug. E-Books können übrigens sofort heruntergeladen werden!



■ Besondere Autoren laden in eine spannende Lesewelt ein.

www.Leseschau.de
E-Mail: info@leseschau.de
Tel. 0 30/6 92 02 10 52
Fax 0 30/6 92 02 10 59

IMPRESSUM

Ahrensfelde kompakt
21. Ausgabe 2018/19.

Herausgegeben von
Augusta Presse

Redaktion:

Heinz-G. Lösch

PR-Redaktion:

Max E. Neumann

Fotos:

Katalin Ehrig
Max E. Neumann, privat,
Archiv

Kundenbetreuung und

Internet:

David Lösch

Pläne, Vereine,

Recherche:

Adrian Simon Ehrig

Verteilung:

Die Broschüre wird an die Haushalte kostenlos verteilt und ist in der Gemeinde oder direkt beim Verlag kostenlos erhältlich.

Die nächste Ausgabe erscheint Ende 2019.

Verlagsanschrift:

Augusta Presse- und
Verlags GmbH
Bucher Straße 23
13127 Berlin
Tel. 0 30/69 20 21 05
Fax 0 30/6 92 02 10 59

Alle Rechte by Augusta
Presse GmbH. Nachdruck,
auch auszugsweise, nur mit
Genehmigung.

E-Mail:

info@augusta-presse.de
info@Ahrensfelde-Internet.de

Infos/Auftragsannahme:

Tel. 0 30/69 20 21 05

SERVICE-NUMMER:

Hinweise zu Plänen,
Vereinen oder Ärzten:
Tel. 0 30/69 20 21 05
Fax 0 30/6 92 02 10 59
E-Mail: redaktion@augusta-presse.de



Neue Postkarte

Ganz neu gibt es passend zu „Ahrensfelde kompakt“ eine brandaktuelle Postkarte. Diese kann gern kostenlos über den Verlag bestellt werden.

Kontakt:

Tel. 0 30/6 92 02 10 52

Fax 0 30/6 92 02 10 59

E-Mail: postkarte@augusta-presse.de

OT AHRENSFELDE

-  Tankstelle
-  Feuerwehr
-  Schule
-  Parkplatz
-  Polizei



- A**
 Ahornweg A3
 Ahrensfelder Chaussee C4
 Ahrensfelder Dreieck B3
 Alter Schwanebecker Weg B1
 Am alten Kiesberg B3
 Am Ahrenfeld A-B4
 Am Roggenschlag A-B4
 Amseisteig C3
 Am Wuhlegrund B3-4
 An der alten Post B4
 An der Wuhle B4
 Apfelsteig B3
 A sternweg B2
 August Bebel Straße B-C3
B
 B. Lichtenberg Straße C3
 Bahnstraße B-C2-3
 Beerenwinkel C3
 Bergstraße B4
 Bertolt Brecht Straße A3-4
 Birnenweg B3
 Blumberger Chaussee C3
C
 Clara Zetkin Straße B-C2
D
 Dorfstraße A-B4
E
 Eichendorffstraße A3 (A2)

- A Eichendorffstraße
 B Fontanestraße
 C Kleiststraße

- 1 Erich-Kästner-Str.
- 2 Tucholskystraße
- 3 Bertolt-Brecht-Str.
- 4 Hölderlinweg
- 5 Rilkestraße
- 6 Wilhelm-Hauff-Weg
- 7 Novalisstraße
- 8 Thomas-Mann-Straße
- 9 Wilhelm Busch Weg
- 10 Gebr. Grimm Str.
- 11 Stefan-Zweig-Straße

- 1 Stieglitzweg
- 2 Amseisteig
- 3 Wiesenhain
- 4 Lerchensteig
- 5 Beerenwinkel
- 6 Wachtelweg
- 7 Zeisigweg

- F**
 Fasanenstraße B4
 Feldstraße B4
 Fichtestraße A3
 Finkensteig B3
 Fontanestraße A3 (A2)
 Fliederstraße B3
 Freiligrathstraße A3
 Friedenstraße B2-3, C2
G
 Gartenweg B4

- Gebrüder Grimm Straße A4
 Geschwister Scholl Str. B-C2
 Goethestraße A3
 Ginsterstraße C2
H
 Haferteig B4
 Hasenwinkel A4
 Heideweg C2
 Heinestraße A3
 Herderstraße A3
 Hölderlinweg A3
I
 Irisweg C2
J
 Jahnstraße A3
K
 Kirschenallee B-C3
 Klandorfer Straße B4
 Kleiststraße A3 (A2)
 Kutschersteig A-B4
L
 Lerchensteig B3 (C3)

- Lessingstraße A3
 Lindenberger Straße A-B3
M
 Mehrower Chaussee C4
 Mehrower Straße C4
 Mohnblumenweg A-B4
N
 Nelkenweg C2
 Neu. Schwaneb. Weg A2-3
 Novalisstraße A3 (A4)
Q
 Quittenhaag B3
R
 Rebhuhnwinkel B3-4
 Rilkestraße A3
 Rodelbergweg B3
 Rosenstraße C2
 R. Breitscheid Str. B-C 2-3
S
 Schillerstraße A3
 Schleifweg C3-4
 Sonnenwinkel B3-4

- Stefan Zweig Straße A3 (A4)
 Stieglitzweg B3 (C3)
 Straße am Walde C2
T
 Thomas Mann Straße A3 (A4)
 Tucholskystraße A4 (A3)
 Tulpenring B-C2
U
 Ulmenallee A3-4
V
 Veilchenstraße C2
W
 Wachtelweg B3 (C3)
 Wiesenhain B3 (C3)
 Wilhelm Busch Weg A3 (A4)
 Wilhelm Hauff Weg A3 (A4)
 Wilhelm Külz Straße B2-3
 Wuhlesteig B3
Z
 Zeisigweg B3 (C3)
 Zur Rehwiese C1-Plan Eiche C1

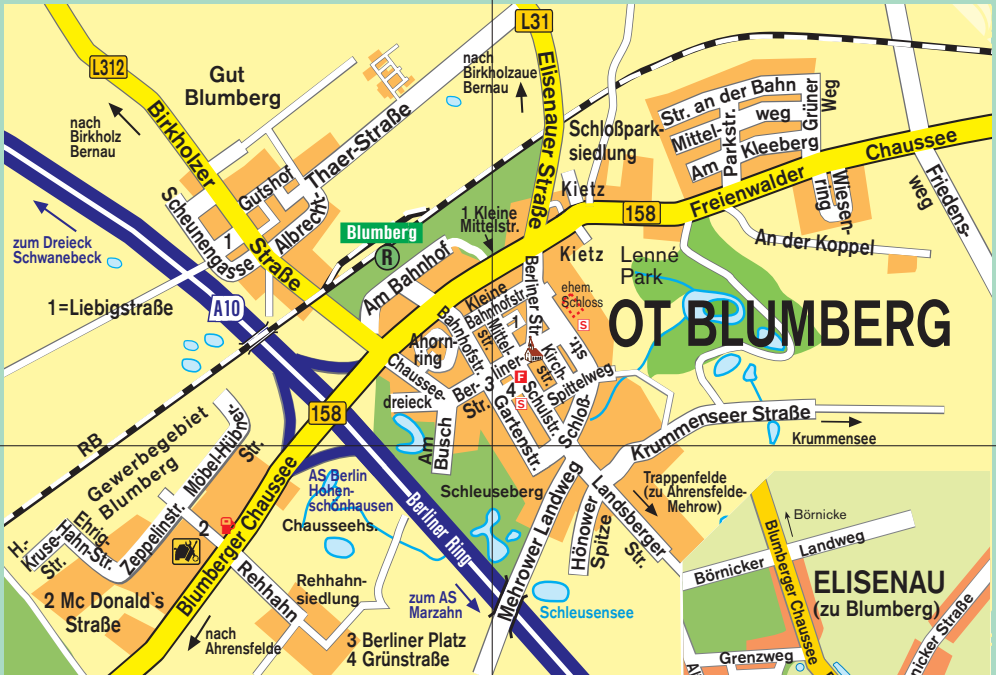

A**B****1****2****3**

OT BLUMBERG

ELISENAU (zu Blumberg)

OT LINDBERG

- 1 Kornblumenweg
- 2 Margaritenweg
- 3 Schneeglöckchenstr.
- 4 Goldrutenweg
- 5 Sonnenblumenstr.
- 6 Eisenhutstraße
- 7 Stiefmütterchenweg
- 8 Wickenweg
- 9 Dietrichstraße

Änderungen in den Plänen
nehmen wir gern entgegen:
Tel. 0 30 / 69 20 21 05
Fax 0 30 / 6 92 02 10 59
Mail: info@augusta-presse.de

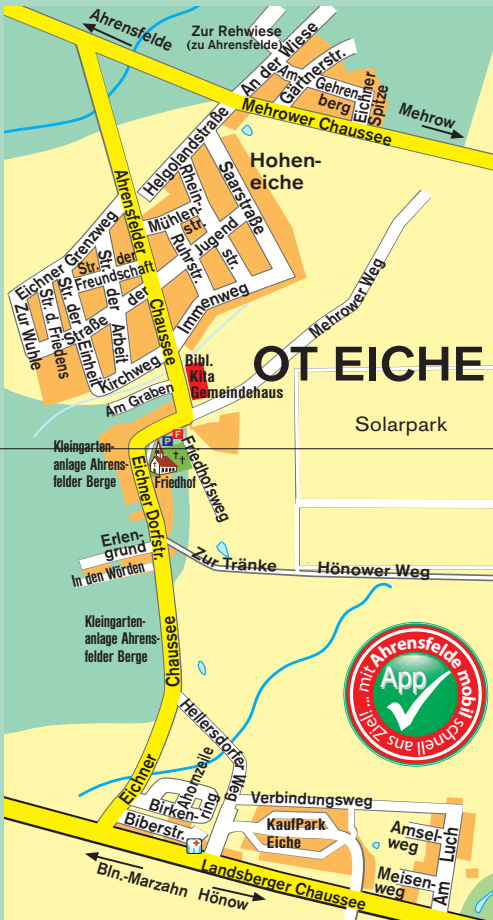
C**OT EICHE****D****OT BLUMBERG**

- Ahorning A1
 - Albr. Thaer Straße A1
 - Am Bahnhof A1
 - Am Busch A1-2
 - Am Kleeberg B1
 - An der Koppel B1
 - Bahnhofstraße A1
 - Berliner Platz B1 (A2)
 - Berliner Straße A-B1
 - Birkholzer Straße A1
 - Blumberger Chaus. A2
 - Chausseedreieck A1
 - Ehrig Hahn Straße A2
 - Elisenauer Straße B1
 - Freienwalder Chaus. B1
 - Friedensweg B1
 - Gartenstraße B1-2
 - Grünstraße B1 (A2)
 - Grüner Weg B1
 - Gutshof A1
 - H. Kruse Straße A2
 - Hönower Spitze B2
 - Kietz B1
 - Kirchstraße B1
 - Kleine Bahnhofstr. A-B1
 - Kleine Mittelstraße B1
 - Krummenseer Str. B1-2
 - Landsberger Straße B2
 - Liebigstraße A1
 - Mc Donalds Straße A2
 - Mehrower Landweg B2
 - Mittelstraße B1
 - Mittelweg B1
 - Möbel Hübner Str. A1-2
 - Parkstraße B1
 - Rehhahn A2
 - Scheuengasse A1
 - Schloßstraße B1
 - Schulstraße B1
 - Spittelweg B1
 - Straße an der Bahn B1
 - Wiesenring B1
 - Zepplinstraße A2
- Elisenua**
- Alte Bernauer Str. B2
 - Bernauer Chaussee B2
 - Blumberger Chaussee B2
 - Börnicker Landweg B3
 - Börnicker Straße B2
 - Eichenweg B2
 - Grenzweg B2
 - Hellenauer Weg B2
 - Seestraße B2
- OT EICHE**
- Ahornzeile C2
 - Ahrensfelder Chaus. C1
 - Ahrensfelder Weg B2-3
 - Am Gehrenberg C1
 - Am Graben C1
 - Am Luch C2
 - Amselweg C2
 - An der Wiese C1
 - Birkenring C2
 - Biberstraße C2
 - Eichner Chaussee C2
 - Eichner Dorfstraße C1-2
 - Eichner Grenzweg C1
 - Eichner Spitze C1
 - Erlengrund C2
 - Friedhofweg C1-2
 - Gärtnersstraße C1
 - Helgolandstraße C1
 - Hellersdorfer Weg C2
 - Hönower Weg C2
 - Immenweg C1
 - In den Wörden C2
 - Kirchweg C1
 - Landsberger Chaus. C2
 - Mehrower Chaussee C1
 - Mehrower Weg C1
 - Meisenweg C2
 - Mühlenstraße C1
 - Rheinstraße C1
 - Ruhrstraße C1
 - Saarstraße C1
 - Straße der Arbeit C1
 - Straße der Freundschaft C1
 - Straße der Jugend C1
 - Straße des Friedens C1
 - Verbindungsweg C2
 - Zur Tränke C2
 - Zur Wuhle C1
- OT LINDENBERG**
- Ahrensfelder Straße A-B3
 - Ahrensfelder Weg B2-3
 - Alte Schulstraße A3
 - Amboßweg A2
 - Am Feldrain A3
 - Am Wiesengrund A3
 - Am Wiesenrain A3
 - Amselgrund B3
 - Asterstraße A3
 - Bebel Straße B3
 - Bernauer Straße A3
 - Birkholzer Allee B3
 - Brunhildstraße B3
 - Bucher Weg A2
 - Dahliesstraße B3
 - DiETRICHstraße B3
 - Druckerweg A2
 - Eisenhutstraße B3
 - Finkenweg B3
 - Florastraße A3
 - Gemotstraße A-B3
- MEHROW**
- Ahrensfelder Chaus. C3
 - Alllandsberger Weg C-D3
 - Am Dorfteich C3
 - Am Walde D3
 - An der Lake C3
 - An der Schmiede C3
 - Blumberger Weg C3
 - Mehrower Dorfstraße C3
 - Hönower Straße C3
 - Hönower Weg D3
 - Krummenseer Weg C3
 - Robert Stock Straße C3
 - Sackgasse C3
 - Trappenfelder Siedlg. D3
 - Trappenfelder Str. C-D3
 - Walzenweg D3
 - Wiesenweg C3
 - Zur Lake C3

OT MEHROW**Trappenfelde**

Übersichtskarte
auf S. 30

Werbung, die ankommt und das seit über 25 Jahren.



„Wir verteilen gerne
auch um Ihren Standort
Ihre Prospekte“

- ★ Direktmarketing
- ★ Prospektverteilung
- ★ Promotion
- ★ Shooting



Treffsicher werben. Sofortkontakt Tel. 0 30/54 98 88 30

MAKRO-MEDIEN-DIENST Berlin GmbH
Pankstraße 8-10 • Haus 1 • 13127 Berlin
www.mmd-berlin.de

MMD
MAKRO-MEDIEN-DIENST