



Ahrensfelde
App downloaden

Ahrensfelde

Ahrensfelde, Blumberg, Eiche, Lindenberg, Mehrow **kompakt**



22. Ausgabe
2019/20
Kostenlos in die
Haushalte

20 Jahre Kulturverein Blumberg: S. 6

Singender Busfahrer: S. 16

16-Jährige haut alle um: S. 30



Rathaus-Rufnummern, Gemeindevertreter, Pläne, Firmen A bis Z!



In Blumberg ist man der Zeit voraus

Leidenschaft für das Auto

Wie ist die Mobilität von morgen? Während man weltweit über die Antriebsmöglichkeiten rätselt, ist man in Blumberg auf alle Eventualitäten eingestellt.

Mit den Marken Toyota und Lexus ist das Autohaus „Raupach & Kalla“ an der Quelle zukunftsweisender Innovationen. Schließlich ist Toyota Vorreiter beim Hybrid-Antrieb, der Elektromobilität mit langer Reichweite verbindet. Oder gehört dem umweltfreundlichen Wasserstoff die Zukunft?

Der Zeit voraus

„Unsere Mitarbeiter werden in diesem Sektor regelmäßig geschult“, verblüfft Inhaber **André Raupach**. Als früherer Rallyefahrer weiß er, wie wichtig Innovationen und solide technische Betreuung sind. „Viele Fahrzeuge haben eine verstellte Spur. Dafür sind oft holprige Straßen die Ursache. Die Folgen sind

unter anderem einseitige Reifenabnutzung“, hält er vor Augen. Das Autohaus wirkt mit einer zusätzlichen Achsvermessungs-Station diesem Problem entgegen.

Leidenschaft fürs Auto

Im Blumberger Autohaus werden Fahrzeuge aller gängigen Hersteller mit Leidenschaft, Sachkenntnis und Erfahrung betreut.

Hier sind Pkw, Geländewagen und Vans an der richtigen Adresse. Es werden garantierte Inspektionen und Reparaturen durchgeführt. Eine Spezialisierung gilt der immer komplexeren Elektronik.

Das Autohaus wartet Navigationssysteme, Einparkhilfen oder Alarmanlagen und rüstet bei Bedarf nach.

Bei Unfallschäden wird eine Komplett-Instandsetzung inklusive Lackierung geboten. Der Reifenservice rundet das Spektrum ab.

Engagiertes Team

André Raupach kann mit **Arndt Lehrmann** als Kfz-Ingenieur auf einen versierten Werkstattleiter bauen.

Petra Becker und **Christine Koslowski** stellen reibungslose Abläufe an der Rezeption sicher. **Martin Liebert** und **Sico Nauenburg** haben gerade ihre Ausbildung zum Kfz-Meister abgeschlossen, **Philipp Nauenburg** hat seine Gesellenlehre beendet.

Boris Ludwig ist nun geprüfter Kundendienstberater.

Mike Ortman baut weiterhin seine Rennfahrerkarriere aus. Mal sehen, mit welchem Antrieb die Boliden der Zukunft fahren werden!

**Auto-Service R&K
Raupach & Kalla GmbH**

**André Raupach
Zeppelinstraße 3
16356 Ahrensfelde
OT Blumberg**

(hinter McDonald's)
Tel. 03 33 94/5 66 20

www.raupach-kalla-autoservice.de

Vielfalt, die anzieht

Was tut sich in Ahrensfelde und den Ortsteilen? Wer könnte hier besser Einblick geben als die Ortsvorsteher. Schließlich scheinen die Bürger mit ihren bisherigen „Sprachrohren“ überaus zufrieden gewesen zu sein, denn fast alle Ortsvorsteher wurden wiedergewählt.

Liegt die Zufriedenheit mit daran, dass Kultur in der Vorortgemeinde von Berlin eine große Rolle spielt? Jedenfalls kann der „Blumberger Kulturverein von Canitz“ jetzt das runde 20. Jubiläum feiern. Er wird von einem Ahrensfelder geleitet, der selbst gerne über den „Tellerrand“ hinausblickt, hat er doch viel internationale Erfahrung. Dabei ist er ähnlich vielseitig wie der Kulturverein, denn er malt, schreibt und engagiert sich für die Interessen der Bürger.

Vielseitigkeit ist ebenfalls das Markenzeichen von Eiche. Dort gibt es regelmäßig heiße Töne aus dem Carport, an denen ein singender BVG-Busfahrer ganz erheblich mit beteiligt ist.

Mit diesen und weiteren interessanten Einblicken sowie dem Blick in Betriebe und Praxen bietet diese bereits 22. Ausgabe von „Ahrensfelde kompakt“ wieder einen interessanten Streifzug durch die Gemeinde. Wie gewohnt wurden die Übersichten, etwa über die Gemeindeverwaltung, über Ärzte und Vereine, auf den neuesten Stand gebracht. Dies gilt ebenso für die Straßenpläne.

Alle Informationen aus dem gedruckten Heft finden sich unter „www.Ahrensfelde-Internet.de“ im weltweiten Netz. Wer mobil unterwegs ist, sollte sich die kostenlose App für Smartphones und Tablets herunterladen.

Die nächste Ausgabe erscheint im Herbst 2020. Bis dahin wünschen wir viel Spaß mit diesem „Ahrensfelde kompakt“.

Ihr Team von Augusta Presse

Neue Perspektiven im Handwerk!

Arb^{ei}t muss sein, doch ist man damit glücklich? Wer für sich nach neuen Wegen sucht, ist in Hoppegarten ziemlich sicher an der exakt richtigen Adresse.

Die „BSU Holding“ hat für diesen Fall ein attraktives Modell zur Berufsfindung entwickelt. Bei der Unternehmensgruppe lernt man stationsweise das moderne Bauen kennen. Es gibt Einblicke in die Sanierungsunion zur



■ Wer bei der BSU Holding anfängt, kann schrittweise zum Wunschberuf finden.

Schadstoff- und Asbestentfernung, in den Projektservice zur Brand- und Wasserschadensanierung, in die diversen Bereiche der Haustechnik und in die Bau- und Ingenieursplanung.

Das Unternehmen von **Heiko Ludwig** und **Mike Ortmann** ist zudem auf Bauelementefertigung im Stahlleichtbau sowie auf digitale Prozessinnovationen spezialisiert.

Die Fachleute sind im gewerblich-industriellen Bereich und in der Wohnungswirtschaft vielfach gefragt. Wer sich beruflich verändern will, findet bei ihnen neue Aufgaben und wird bei der Weiterqualifizierung unterstützt.

Dazu gehört die innerbetriebliche Ausbildung der „BSU Academy“, die auf Wunsch des Absolventen mit einer abschließenden IHK-Prüfung als Ausbaufacharbeiter abgeschlossen werden kann.

BSU Holding GmbH

Gewerbestraße 15 • 15366 Hoppegarten

Tel. 0 33 42/2 49 33 51 00

www.bsu-holding.de



30 Gymnastin haut alle um
Das stärkste Mädchen von
Ahrensfelde auf Erfolgskurs!

6 Wirbeln für den Geburtstag
20 Jahre Blumberger
Kulturverein von Canitz



36 Feuerwehr als Hit!
Mit Päng ins Kinderland

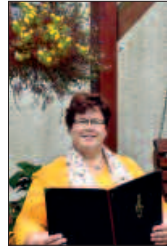

10 Das Ohr nah am Bürger
Entwicklung aus Sicht der
Ortsvorsteher



AKTUELLES & INFO

Vorwort	
Vielfalt, die anzieht	3
Sexy Ideen und rundes Jubiläum Kultur in vielen Facetten	6
Wie soll es weitergehen? Einblicke aus erster Hand	10
Heiße Töne aus Eiche Treffpunkt Carport!	16
International gefragt Radikal mit Seilen	24
Zierlich und nett Gymnastin haut alle um	30
Feuerwehr als Hit Rabauken mit Päng	36
Gemeindevverwaltung	9
Gemeindevorteiler	13
Handwerker von A bis Z	18
Vereine	33
Ärzte	38
Wichtige Rufnummern	50
Gesundheitsliste	40
Was erledige ich Wo	45
Impressum	47
Straßenpläne	57

ÄRZTE IM BERICHT

Hilfe bei Nierenproblemen Alwall-Haus Berlin-Buch	42
Moderne Orthopädie Dr. Friedrich Kleinod	44

AUTO

Moderner Antrieb Auto-Service R&K	2
Volvo für jeden Autocenter Koch	29
Mercedes-Paradies F/G/M Automobile	60

BAUEN & HANDWERK

Vielseitige Berufschancen BSU Holding GmbH	3
Fenster, Türen und Rolläden Märkische Fenster & Türen	13
Immobilien von hier Peggy Wibbing	14
Eleganz für lange Zeit Marmor-Granit-Beton	19
Zwei Malermeister Peter Thiede	19

Die Welt der Traumküchen Korbicki & Söhne GmbH	20
Sicher gegen Insekten I&S-Systeme Brand	20
Breiter Bauservice Bauausführungen Schulz	20
Bau- und Möbeltischlerei Stefan Brie	21
Neubau, Umbau, Sanierung Bedrich Bau	21
Sicher dicht Kleyling Dachbau	21
Einbruchschutz und Markisen Tischlermeister T. Anders	22
Bad und Fliesen Baugeschäft W. Schilz	22
Überdachung nach Maß db home Daniel Bialluch	22
Eigenheim und Immobilien Bau-GmbH Roth	23
Hilfe bei Rohrverstopfung PolyLine	23
Bad, Heizung, Sanitär Engler + Hellrung	23

FIRMEN von A bis Z

Alphabetisch sortiert	56
-----------------------------	-----------



16 Musik
Heiße Töne aus dem Garten

24 Kunst
Mit Strick und Seil in die Welt



FINANZIERUNG
Experte für Baufinanzierung
René Moisel19

FRISEUR
Immer gut aussehen
Friseursalon Rusch42

GESUNDHEIT
Vielseitiger Service
DRK42

HÖRAKUSTIK
Kostenloser Test
Hörakustik Marlis Weege....45

INTENSIVPFLEGE
Für andere da sein
MEDIS Annett Schäfer.....43

KOSMETIK
Schönheit und mehr
Annette Roscher45

ORTHOPÄDIE
Maßgefertigte Schuhe
Orthopädieschuhtechnik43
Orthopädische Praxis
Dr. Friedrich Kleinod44

PHYSIOTHERAPIE
Breites Spektrum
Physiotherapie ANIMA41
Privatpraxis
Vital Center Barnim41
Bewegungsbad hilft
Physiotherapie B. Asmus ...44

RECHT
Breites Spektrum
Rechtsanwalt Bretschneider .14
Günstige Hilfe
Rechtsanwalt Wünsch27
Notarin und Rechtsanwältin
Kanzlei Rothenburg28

STEUERN
Fördermittel im Blick
ETL Björn Darge26
Ideen für Familien
Steuerberater G. Gnilitza28
Hilfe bei der Lohnsteuer
Spree und Havel e.V.29

TANZEN
30 Jahre im Rhythmus
Tanzcenter Jacobi32
Tanz für Jung und Alt
ADTV-Tanzschule37

TIERE
Hunde in Ausbildung
DWSS.....37
Liebevoll zu Hund und Katze
Tierarztpraxis Alt-Buch.....38

UNTERWEGS
Fahrer gesucht
Bärlinunterwegs8
Busse und Arbeitsplätze
Ihr Berlin Transfer.....29
Wissen fürs Reisen
Ahrensfelder Reisebüro.....33
Bahn und Bus immer günstig
FahrKartenAgentur Melsa ...35

ZAHNMEDIZIN
Moderne Behandlung
Zahnarztpraxis Eiche39
Vielseitige Kieferorthopädie
Dr. Nicole Chmurzinski41
Zahnmedizin in Lindenberg
Dr. Marion Moisel43
Moderne Zahnbehandlung
Dr. Annett Jahnke.....44

BERUF IM HANDWERK
Vielseitige Berufschancen
BSU Holding GmbH3
Innovative Arbeitsplätze
Schneider & Partner GmbH.15

BESTATTUNG
Hilfe im Trauerfall
AK Beerdigungsinstitut47
Immer erreichbar
Bestattungen D. Schulz.....50

BUCHHALTUNG
Immer auf dem Laufenden
BFBB Besecke.....8

EINKAUFEN
Richtig in jedem Falle
Gelbe Halle14
Münzen und Briefmarken
Hadersbeck Auktionen.....28
Lecker durch den Tag
Partyservice Harry Jauert.....33
Präsente weltweit
Enrico Tittler e.K.35

Kontakt zur Redaktion

Tel. 0 30/6 92 02 10 52
Fax 0 30/6 92 02 10 59
E-Mail: info@augusta-presse.de
Internet: www.Ahrensfelde.de

20 Jahre Blumberger Kulturverein von Canitz

Wirbeln für den Geburtstag

Vielzahl in Blumberg kommt erstaunlicherweise aus Ahrensfelde! Denn der „Blumberger Kulturverein von Canitz e.V.“ wird ausgerechnet im Jahr des runden 20. Geburtstages vom Nachbarortsteil aus geleitet.

Dabei haben die etwa 50 Aktiven sicher eine gute Wahl getroffen, **Hartmut Moreike** zum Nachfolger von **Jens Hermerschmidt** zu wählen. Der hatte den Verein seit der Gründung 1999 geführt und ist jetzt Ehrenmitglied.



■ Der Vereinsvorsitzende ist Autor und arbeitet gerade an einem erotischen Lyrikband, den er selbst illustriert. Seit 2000 bringt der Verein einen eigenen Kalender mit Landschaftsmotiven heraus.





■ Das Engagement für den Lenné-Park ist dem Verein ein Herzensanliegen.



■ Der Vereinsgründer Jens Hermerschmidt schlüpf schon mal in die Rolle des Namensgebers Freiherr von Canitz.

Vielfalt in Person

Der Wahl-Ahrensfelder Hartmut Moreike scheint in der eigenen Person genau die Vielfalt zu vereinen, die den Verein auszeichnet. Der gelernte Journalist und Philosoph ist als Weltenbummler, Russlandkenner und sozial engagierter Bürger aktiv. So wirkt er als stellvertretende Schiedsperson und sorgt als „Sachkundiger Bürger“ im Ausschuss für Bildung und Kultur im Kreis für Impulse. Zudem arbeitet er als Autor. Unter anderem hat er mehrere Bände über Moskau und St. Petersburg herausgebracht. „Da steht vieles drin, was man in Reiseführern vermisst.“ Ganz neu gibt er Lyrik-Bände heraus, die er selbst illustriert. „Ich arbeite gerade an einem erotischen Gedichtband mit entsprechenden Zeichnungen“, macht er neugierig. Vielen ist er als Freizeitmaler aufgefallen. Seine Schwerpunkte sind leuchtend-bunte Barnim-Landschaften, attraktive Akte und oft abstrakte Städteansichten.

Buntes Spektrum

Damit hat der Verein in seinem Jubiläumsjahr einen Vorsitzenden, der exakt die Bandbreite repräsentiert, die ihn „zu einem der erfolgreichsten Kulturvereine im Barnim“ werden ließ, so Hartmut Moreike. „Den Anfang machten drei Aktive, jetzt sind wir über 50 Mitglieder“, zeichnet er die Entwicklung nach. Anlass für die Gründung 1999 war die Frage, was aus dem brachliegenden Schlossplatz in Blumberg werden sollte. „Und weil damals gerade ▶



■ Der Winterball ist ein wichtiger Höhepunkt in der kalten Jahreszeit.



■ Zur IGA zog das kleine Blumberg einen großen Besucherstrom an.

der 300. Todestag von **Freiherr Friedrich Rudolph Ludwig von Canitz** war, benannte man den Verein nach dem früheren Herrn von Blumberg. Schließlich war von Canitz als Dichter in Erscheinung getreten“, blickt Jens Hermerschmidt zurück.

Vom Kalender zum Jazz-Festival

Als erstes wurde 2000 der seitdem jährlich erscheinende Kalender ins Leben gerufen. Er wird mittlerweile in Zusammenarbeit von **Jochen Wünsche** und Hartmut Moreike erstellt.

Fritz Götze begründete ebenfalls 2000 die Tradition des Weihnachtsmarkts und organisierte diesen die ersten 15 Jahre.

Ex-Bürgermeister **Jochen Wünsche** nahm sich als Diplomgärtner der Wieder-

erweckung und Pflege des Lenné-Parks an.

Dieser wurde dann 2017 während der IGA vielfach besucht. Zwei Dutzend Veranstaltungen verstärkten die Aufmerksamkeit.

Insgesamt kümmert sich der Kulturverein um vielfältiges Leben, das weit über die Großgemeinde hinaus strahlt. Dazu gehören der Winterball sowie Konzerte mit namhaften Künstlern in der reizvollen denkmalgeschützten Kirche mit ihrer faszinierenden Akustik oder im liebevoll rekonstruierten „Alten Pfarrstall“.

Der Lenné-Park dient als Freiluftbühne für das jährliche Jazzkonzert. „Diesmal konnten wir ‚Papa Binnes Jazz Band‘ einladen, die ja leider nach 60 Bühnenjahren

aufhören werden“, kündigt Hartmut Moreike an.

Er kümmert sich zudem um die „Blumberger Hefte“, die historische Personen aus dem Ort und der Region vorstellen.

Weitere Schwerpunkte der Tätigkeit sind die Verschönerung von Blumberg sowie das Zusammenwirken mit den Vereinen, insbesondere der Chorgemeinschaft Blumberg und der Freiwilligen Feuerwehr, die sich gerade auf das 120. Jubiläum vorbereitet.

Der runde Geburtstag wird am 7. Dezember 2019 mit einer großen Festveranstaltung im Gemeindesaal von Blumberg begangen.

Infos:
Blumberger Kulturverein von Canitz e.V.
Tel. 0 30/81 30 13 91

Mindestlohn mit Folgen



Der Mindestlohn von 9,19 Euro pro Stunde gilt ebenso für Minijobber. Die Verdienstgrenze beträgt jedoch weiterhin 450 Euro.

„Nun muss mit spitzen Bleistift gerechnet werden, wieviel Stunden Arbeit da noch drin sind“, erklärt

Gabriela Besecke. Die Diplom-Betriebswirtin bietet einen zuverlässigen Service im Bereich der Erfassung laufender Geschäftsvorfälle und Lohnabrechnungen zu moderaten Preisen.

Sie und ihr Team sind immer auf dem Laufenden, was die aktuelle Entwicklung angeht. Sie steht seit nunmehr zwölf Jahren Freiberuflerin, Selbstständigen und mittelständischen Unternehmen zur Seite.

BFBB Buchführung für Berlin und Brandenburg
Margaritenstraße 8 • 16356 Ahrensfelde
Tel. 0 30/93 49 43 18 • www.bfbb24.com

Fahrer gesucht!

„Bärlinunterwegs“ hat für so ziemlich jeden Beförderungswunsch das passende Fahrzeug.

Moderne Busse und Kleintransporter, die vielfach behindertengerecht ausgestattet sind, ermöglichen Fahrten für Gruppen von acht bis zu 50 Personen. Damit führt das Team um **Thomas König** ebenso Schülerbeförderung und Behindertentransporte sowie europaweite Ausflüge durch. „Wir freuen uns über alle, die als Fahrer mitmachen wollen. Das ist mit normalem Führerschein möglich, wir kümmern uns dann gerne um die Weiterbildung, sofern nötig“, bietet Thomas König an.



Bärlinunterwegs
Gewerbehof, Zur Alten Börse 79 • 12681 Berlin
Tel. 0 30/20 62 54 01
www.baerlinunterwegs.de

Bürgermeister/Sekretariat

Bürgermeister
Wilfried Gehrke 030/936900100

Sekretariat und Gleichstellungsbeauftragte
Steffie Domes 030/936900101

Fachbereich I Zentraler Service

Fachbereichsleiter/Kämmerer
Andreas Knop 030/936900102

Fachdienst I.1 Innere Verwaltung

Fachdienstleiter, stv. Leiter Fachbereich I
Dr. Michael Kauert 030/936900103

Sitzungsdienst
Kerstin Judek 030/936900105

Personalsachbearbeitung
Marita Palandt, Ausbildungsstg. 030/936900107
Anika Lehmann 030/936900108

Systemadministrator
Lutz Radke 030/936900104

Juristischer Mitarbeiter, Versicherungen
Jens Reichert 030/936900113

Presse- und Öffentlichkeitsarbeit/Amtsblatt
Daniel Ackermann 030/936900114

Bürgerinformation, Zentrale, Allg. Anfragen
Denise Sommerfeldt 030/936900169
Christine Wernitz 030/936900170

Fachdienst I.2 Finanzverwaltung

Fachdienstleiterin, Haushalt/Controlling
Leane Günther 030/936900120

Finanzbuchhaltung/Kasse
Jenny Bading 030/936900128
Jeanette Richter 030/936900123

Kasse
Sandra Schöppe 030/936900128

Vollstreckung, Mahnwesen
Enrico Ehrlich 030/936900124

Geschäftsbuchhaltung
Constanze Didszun 030/936900122
Romy Eiselt 030/936900121

Anlagenbuchhaltung
Birgit Freese 030/936900129

Steuern und Abgaben
Tina Stübner 030/936900126
Stephanie Wegner 030/936900127

Fachbereich II Bürgerdienste

Fachbereichsleiter
Swen Schwarz 030/936900140

Fachdienst II.1 Ordnungsangelegenheiten

Fachdienstleiter, Brand- & Katastrophenschutz
Marcel Becker 030/936900161

Ordnungswesen/Fundbüro/Hunde
Mike Butschkat 030/936900164
Andre Brunkow 030/936900163

Brand- und Katastrophenschutz
Karsten Dühring 030/936900145

Gewerbe
Karina Eckhof 030/936900171
Antonia Voigt 030/936900175

Meldewesen, Schule, Jugend, Bibliotheken
Silvia Herrling 030/936900167

Einwohnermeldewesen
Tino Schmidt 030/936900168

Kindertagesstätten, Hort
Tina Stern, Oliver Ehrig 030/936900165
Franca Niemann 030/936900173

Standesamt, Friedhofsverwaltung
Sylvia Sasse 030/936900166

Vereine, Senioren, Kultur, Soziales, Obdachlosenanliegenheiten
Marco Terne 030/936900162

Fachdienst II.2 Infrastruktur und Umwelt

Fachdienstleiter und stv. Leiter Fachbereich II Hoch- und Tiefbau
Thomas Meier 030/936900141

Liegenschaften, Grundstücksverkehr, Hausnr.
Sibylle Anton 030/936900146

Hochbau/Objektmanagement
Uwe Lachmann 030/936900149

Umweltschutz, Winterdienst, Grünflächen
Susanne Erbe, Josephine Wahl 030/936900144

Energiemanagement, Bauordnung, ÖPNV Fördermittel
Maximilian Mill 030/936900152

Bauleitplanung/Bauordnung
Titus Schüle 030/936900148

Fachdienst II.3 Liegenschafts- und Gebäudemanagement

Fachdienstleiter
Carola Riedel 030/936900143

Pacht- und Mietverträge, Straßenausbaubeiträge, Raum- & Saalverwaltung
Ramona Wolf 030/936900147

Objektverwaltung
Susann Plötz 030/936900150
Ronny Hering 030/936900142

Gemeinde Ahrensfelde

OT Ahrensfelde, Lindenberger Straße 1 • 16356 Ahrensfelde
Tel. 030/9369000 • Fax 030/93690069

Fachbereichs-Sprechzeiten: Di. 8-12 & 14-18.30 Uhr • Do. 8-12 & 13-15 Uhr

Bürgermeister: Di. 14-18.30 Uhr

Bürgerinformation:

Mo. 8-15 Uhr • Di. 8-18.30 Uhr • Mi. 8-15 Uhr • Do. 8-18 Uhr • Fr. 8-12 Uhr

Ahrensfelde-App kostenlos ++ + Mit Ahrensfelde mobil, weiß man viel



Feuerwehr, Schule und Umgehungsstraße im Blick

Dynamische Entwicklung

Ahrensfelde

Umgehung im Blick

■ **Klaus Joachim, Freie Wähler:** „Die Umgehungsstraße hat immer noch erste Priorität. Wir müssen verhindern, dass das Land Brandenburg für eine Deckelvariante Geld nach Berlin pumpt und uns dabei vergisst. Wir brauchen eine Umgehung, die für die Ahrensfelder Bürger tragbar ist. Das bedeutet eine Deckelung bis zur Mehrower Straße. Die Taktverdichtung der Regionalbahn auf 30 Minuten würde den Ahrensfelder Bürgern gut tun. Daran wird gearbeitet. Dass es dabei Probleme mit dem Hupen der Bahn und der Querung gibt, müssen wir berücksichtigen.“

Die Ehrenamtlichen in allen Vereinen und Institutionen müssen intensiv gefördert werden. Jugendclub, Senioren, Siedlerverein, Fußballer, Turnerinnen, Volleyballer,

Cheerleader, der Schützenverein, der MC Ahrensfelde, der Hundesportverein, die Feuerwehr, die AG Kultur, der Nähzirkel und all die kleinen Gruppen sind entscheidende Bestandteile für ein intaktes Zusammenleben im Ort. Deshalb ist die Unterstützung hier überaus wichtig.“

► **Klaus Joachim**
Kirschenallee 3
16356 Ahrensfelde
Tel. 01 76/83 15 03 70
E-Mail: klausjoachim@gmx.de

Blumberg

Landtag soll's richten!

■ **Jörg Dreger, SPD:** „Ein wichtiger Schwerpunkt liegt auf der Fertigstellung des Sportplatzes bis zur neuen Spielsaison. Wir hoffen auf einen baldigen Abschluss des Planfeststellungsverfahrens zum Kreisverkehr an der Einmündung der L31 in die B158. Damit ist eine Änderung des Flächennutzungsplans und



Jörg Dreger will nun den Landtag einschalten, damit an der vielbefahrenen Straße nach Eisenau doch noch ein Radweg gebaut wird.

die Aufstellung eines Bebauungsplans für die Fläche zwischen der Bundesstraße und der Bahn verbunden. Hier soll ein Supermarkt entstehen. Das Achsenentwicklungskonzept Blumberg/Werneuchen ist in Arbeit. Der Krummenseer Weg soll mit Fördermitteln aus dem ländlichen Wegebau zu einem touristischen Radweg umgebaut werden. Die Fördermittelzusage vom Landkreis Barnim liegt vor, das Land hat ebenfalls zugesagt und prüft noch die Abwicklungsmodalitäten. Im Dorfkern soll die Kirchstraße entsprechend dem historischen Charakter mit Kopfsteinpflaster erneuert werden. Wir hoffen immer noch auf den Radweg nach Eisenau und Bernau. Hier werden wir uns gemeinsam mit Birkholzau und Birkenhöhe mit einer Petition an den Landtag wenden. Die Siedlung Eisenau soll noch diese Legislaturperiode ans Abwasser ange-



Klaus Joachim macht sich für ein starkes Miteinander in Ahrensfelde und für Augen auf bei den Planungen zur Umgehungsstraße stark.

geschlossen werden, da die mobile Entsorgung immer teurer wird. Der WAZV hat dieses Projekt in seinen Wirtschaftsplan aufgenommen. Die unbefestigten Straßen in Blumberg sollen nach dem Vorbild der Bernauer Ortsteile Birkenhöhe und Birkholzaue mit einer Asphaltdecke überzogen werden. Wir haben hier in der Gutshof-Siedlung schon gute Erfahrungen sammeln können.“

► **Jörg Dreger, OT Blumberg**
Alte Bernauer Straße 1
16356 Ahrensfelde
Tel. 0 33 38/76 00 92
E-Mail: dreger.zaun@t-online.de

Mehrow

Anziehender Spielplatz

■ **Bernhard Wollermann, SPD:** „Der im letzten Jahr eingeweihte Dorfbackofen wird regelmäßig genutzt, so bei den Schlachtesten im Frühjahr und Herbst oder zum Backtag Anfang November. Da kann jeder Kuchen und Brot zum Abbacken von zuhause mitbringen. Das kann ruhig noch etwas mehr werden. Unser Spielplatz ist jetzt fertig-



In Mehrow freut sich Bernhard Wollermann über den attraktiven Spielplatz und dass die Feuerwehr nun besser ausgestattet werden soll.

gestellt und wird sehr gut angenommen. Mittlerweile kommen viele Familien aus anderen Gemeindeteilen deswegen zu uns. Der Hit wäre, wenn wir darin noch eine Spiel-Eisenbahn hätten!

Wir freuen uns sehr, dass es beim Ausbau unseres Feuerwehrgebäudes weitergehen kann. 2021 wird die Planung erfolgen, gebaut wird dann 2022. Bei uns handelt es sich vor allem um einen neuen Sozialtrakt, also Duschen und Umkleidemöglichkeiten. Zudem werden wir dann mehr Platz für die Bibliothek haben. Das Finanzvolumen beträgt insgesamt rund 450 000 Euro. Natürlich hoffen wir, dass die Baupreise bis dahin im heutigen Rahmen bleiben. 2020 sanieren wir zudem die Rasenfläche vom Kleinspielfeld.

Noch 2019 werden wir eine Bücherkiste in der Ortsmitte haben. Da kann man ein ausgelesenes Buch hinstellen und ein anderes mitnehmen. Bei uns wird das aber keine hässliche ausrangierte Telefonzelle sein, sondern wir bauen sie aus Holz und Glas, damit sie sich gut ins Dorfbild einfügt. Wir freuen uns sehr, dass die

privaten Eigentümer bei der Brandruine unserer alten Mühle angefangen haben zu bauen. Hier sollen neue Wohnungen entstehen.“

► **Bernhard Wollermann**
OT Mehrow, Am Dorfteich 5
16356 Ahrensfelde
Tel. 01 75/5 92 25 93
E-Mail: bwollermann@web.de

Lindenberg

Schule im Expresstempo

■ **Frank Meuschke, CDU:** „Lindenberg steht ganz im Zeichen des Schulneubaus. Jetzt sind endlich die Vorbereitungen abgeschlossen. Wir hoffen, dass die Ausschreibung zügig zum Erfolg führt. Somit könnte noch 2019 Baubeginn sein. 2021 würden dann die ersten Grundschüler unterrichtet werden. Es entstehen insgesamt vier Gebäude mit je vier Etagen, die miteinander verbunden werden. Sie werden Zug um Zug gebaut, so dass das erste in Betrieb gehen kann, während die anderen entstehen. Zudem wird es eine separate Mensa und eine Zweifeld-Turnhalle geben. Bis diese fertig ist, könnte die alte Sporthalle genutzt werden. Mensa und Sporthalle werden miteinander verbunden sein und für außerschulische Veranstaltungen mitgenutzt werden können. Die neue Grundschule wird etwa 21 Millionen Euro kosten.

Lindenberg wächst von Tag zu Tag, was natürlich mehr Verkehr bedeutet. Deshalb planen wir eine kleine Umgehung, die vor dem Ortsanfang von Lindenberg die Ahrensfelder ►

Straße mit der B5 verbindet. Leider dauern derartige Projekte in Deutschland sehr lange, so dass wir von einem Zeitraum von zehn Jahren ausgehen, bis diese Umgehung verfügbar ist.

Bis dahin erhoffen wir uns von der gerade angelegten separaten Rechtsabbiegerspur an der Einmündung in die B5 Entlastung. Um den Ort für Fußgänger sicherer zu machen, wurde an der Kita ein Zebrastrifen gebaut. An der Bushaltestelle in der Karl Marx Straße soll eine Verkehrsinsel eine gefahrlose Überquerung ermöglichen.“

► **Frank Meuschke**
OT Lindenberg
Karl Marx Straße 20 A
16356 Ahrensfelde
Tel. 0 30/9 41 36 32
E-Mail:
frank-meuschke@t-online.de

Eiche

Bunter Ort

■ **Kathrin Tietz, Bürgerverein Eiche:** „Mein generelles Anliegen ist, dass Eiche als ein Ort wahrgenommen wird, in dem gleichermaßen



Kathrin Tietz ist die neue Ortsvorsteherin von Eiche. Sie ist hauptberuflich Integrationserzieherin im Internat für hörgeschädigte Schüler, die in Berlin das Abitur ablegen wollen



Frank Meuschke hofft, dass der Weg für neue Vorhaben bald frei ist.

Platz für Familien und Senioren ist. Die Anzahl der Einwohner wächst weiter, Ende 2018 waren es 2.214. Wir sind stolz darauf, dass wir derzeit alle Wünsche nach Kitaplätzen erfüllen können. Das ist längst nicht überall so und zeigt, wie wichtig es war, dass wir hier die Kita stufenweise auf über 190 Plätze ausgebaut haben. Der Ortsbeirat Eiche hat eine klare Prioritätenliste.

Ganz oben steht der Anbau beim Feuerwehrgebäude. Wir haben angeschoben, dass die Gemeinde jetzt Haushaltsmittel dafür zur Verfügung stellt. Hier werden wir 2020 die Planung vorantreiben und 2021 wird gebaut. Der nächste Punkt ist

die Beleuchtung der Eichner Chaussee. Bürgerverein und Ortsbeirat kämpfen schon ewig gemeinsam darum, dass die Straße nach Eiche-Süd nicht mehr stockdunkel ist. Jetzt steht das Vorhaben mit über 80.000 Euro endlich im Haushaltsplan für 2020.

Zudem ist wichtig, dass der 390-er Bus ab Winterfahrplan jede Stunde fahren soll und nicht nur Schülerbus ist. Das hilft allen, die in den Kaufpark Eiche wollen und damit insbesondere unseren Senioren, da wir keine Einkaufsgelegenheit mehr im Ort haben. Zwei neue Bushäuschen in Eiche-Süd sind sozusagen die Vorboten dieser verbesserten Verbindung.

Ein dritter wichtiger Punkt für Eiche ist die Erweiterung der Regenwasseraufnahmekapazität des Teiches am Immenweg. Wir haben hier gerade bei Starkregen immer wieder Probleme. Der Graben zum Teich muss ebenfalls vergrößert werden. Dafür werden 2020 die Planungen erfolgen.“

► **Kathrin Tietz, OT Eiche**
Eichner Dorfstraße 23 a
16356 Ahrensfelde
Tel. 01 62/3 28 84 63
E-Mail: kathrin.tietz@web.de

CDU

Frank Meuschke, Vors.	OT Lindenberg, Karl Marx Str. 20 A	frank-meuschke@t-online.de	0 30/9 41 36 32
Beate Maria Hübner	OT Ahrensfelde, Birnenweg 18	beate.huebner55@gmx.de	01 57/86 24 80 28
Heike Laqua	OT Blumberg, An der Bahn 17		03 33 94/5 78 16
Sven Salzman	OT Lindenberg, Alte Schulstraße 3		0 30/94 63 11 67

DIE LINKE

Christina Emmrich, Vors.	OT Eiche, Saarstraße 2	christina.emmrich@freenet.de	01 72/3 24 82 92
Dr. Burckhard Ackermann	OT Ahrensfelde, Veilchenstraße 3		01 57/52 85 29 23
Andre Herzog	OT Blumberg, Berliner Platz 2	herzogandre@web.de	01 63/1 32 13 63

SPD

Jörg Dreger, Vors.	OT Blumberg, Alte Bernauer Str. 1	dreger.zaun@t-online.de	0 33 38/76 00 92
Siegfried Berger	OT Lindenberg, Gudrunstraße 42	siegfried.berger@verband-wohneigentum.de	01 71/6 01 43 52
Matthias Krehling	OT Blumberg, Birkholzer Straße 3	heizung@krehling.de	01 70/5 01 70 13

Freie Wählergemeinschaft

Peter Stock, Vors.	OT Ahrensfelde, Ernst Thälmann Straße 33		01 76/45 93 33 46
Oda Formazin	OT Ahrensfelde, Dorfstraße 1 A		01 72/9 01 16 33
Klaus Joachim	OT Ahrensfelde, Kirschenallee 3	klausjoachim@gmx.de	01 76/83 15 03 70

AfD

Marco Länger, Vors.	OT Lindenberg, Siegfriedstraße 4 A	laengermarco@aol.de	*
Carsten Andexel	OT Ahrensfelde, Kirschenallee 7 A		0 30/93 49 90 93
Inka Länger	OT Lindenberg, Siegfriedstraße 4 A	inka-laenger@t-online.de	*

Bündnis 90/Die Grünen

Frank Schulze, Vors.	OT Ahrensfelde, Ulmenallee 51	frank.schulze@gruene-fuer-ahrensfelde.de	0 30/93 66 12 59
Jana Schenderlein	OT Ahrensfelde, Fichtestraße 16	jana.schenderlein@gruene-fuer-ahrensfelde.de	0 30/93 49 15 31

Die Ahrensfelder Unabhängigen - Brandenburger Vereinigte Bürgerbewegungen/Freie Wähler

Dr. Wolfgang Unger	OT Mehrow, An der Schmiede 2		01 60/97 07 76 36
Evelyn Freitag	OT Neu Lindenberg, Birkh. Allee 72	freitagevelyn@t-online.de	0 30/94 39 65 10

Bürgerverein Eiche e.V.

Kathrin Tietz	OT Eiche, Eichner Dorfstraße 23 A	kathrin.tietz@web.de	01 62/3 28 84 63
Christian Kusch	OT Mehrow, An der Lake 4	chrikus18@gmail.com	*

* Diese Gemeindevertreter verweigern eine Veröffentlichung von direkten Kontaktdaten.



Märkische Fenster & Türen
E.R.G. GmbH

Fenster • Türen • Rollläden • Wintergärten
Industrielle Fertigung • aus Kunststoff und Aluminium

16356 Ahrensfelde – OT Blumberg • Grünstraße 1
Tel. 03 33 94/7 03 32 • Fax 03 33 94/7 01 58 • Funk 01 72/8 18 27 02
E-Mail: info@maerkischefenster.de
Internet: www.maerkischefenster.de

In jedem Falle, erst in die Gelbe Halle

Für Sparfüchse gibt es in Blumberg rund ums Jahr attraktive Schnäppchen. Dazu lädt die „Gelbe Halle“ ein.

Der Sonderpostenmarkt im Blumberger Gewerbegebiet bietet das ganze Jahr über ein umfassendes Sortiment für Haus, Wohnung und Garten. Haushaltsartikel und -che-

mie, Werkzeug, Kurzwaren, Dekoartikel, Malerbedarf, Textilien, Bekleidung, Tierbedarf, Schreib- und Spielwaren, ja sogar Lebensmittel sind hier erhältlich.

Zusätzlich bereichern die vielen Saisonartikel wie Pflanzen, Blumenzwiebel, Erden, Dünger, Rinden-

mulch, Gartenmöbel und Holzbriketts die umfangreiche Auswahl.

Peter Schiwiek bietet in seinem Familienbetrieb je nach Saison die passenden Artikel. Dies gilt ebenso für jahreszeitlich wiederkehrende Anlässe wie Valentinstag, Ostern, Halloween und Weihnachten. Parkplätze vor dem Haus, EC-Kartenzahlung sowie eine freundliche und familiäre Atmosphäre machen das Einkaufen zum Vergnügen.



■ Paul Schiwiek lädt zum Stöbern in die „Gelbe Halle“ von Blumberg ein.

Sonderpostenmarkt Gelbe Halle

McDonald's Straße 2

16356 Ahrensfelde

OT Blumberg

Tel. 033 94/5 65 75

www.gelbe-halle.de

Mo.-Sa. 9-18 Uhr

Verkauf, Vermietung und mehr



Wer sich von „Haus und Hof“ trennen möchte, sollte jetzt die Chance nutzen, einen besonders attraktiven Preis zu erzielen. **Peggy Wibbing** aus Hoppegarten versteht es, mit Fingerspitzengefühl, weiblicher Intuition sowie Erfahrung, Anbieter und Interessenten zusammenzubringen.

Sie kümmert sich um alle Formalitäten inklusive Energieausweis und erstellt eine kostenfreie Werteschätzung. Peggy Wibbing ist in der Region verwurzelt und kennt daher die Entwicklungspotenziale. Sie hilft Senioren, die ihr zu großes Grundstück verkaufen wollen und eine passende Wohnung suchen. Ganz neu bietet sie Neubauprojekte in Berlin und Brandenburg, wo man noch individuelle Wünsche einbringen kann. Musterwohnungen geben einen guten Voreindruck. Zudem unterstützt sie bei der Vermietung.

Peggy Wibbing Immobilien

Libellenstraße 7 • 15366 Hoppegarten

Tel. 033 42 2 50 03 25 • Fax 033 42/2 50 03 23

www.wibbing-immobilien.de

Erfahrener Anwalt

Es ist viel wert, wenn man in Rechtsfragen auf kurze Wege bauen kann. **Ingo Bretschneider** ist mit seiner Kanzlei im Herzen der Gemeinde immer gut erreichbar.

Er bietet seit über 20 Jahren fundierten Rechtsrat in den Fragen, mit denen man im Alltag am häufigsten konfrontiert wird. Seine Tätigkeitsschwerpunkte liegen im Zivil-, Arbeits-, Erb- und Familienrecht sowie im Verkehrs- und Steuerrecht. Zu den Mandanten gehören Privatpersonen, Praxen, Handwerker und Unternehmen. **Carmen Fiedler** und **Torsten Gerhardt** koordinieren die Büroabläufe, so dass Wartezeiten weitgehend vermieden werden.



Rechtsanwalt Ingo Bretschneider

Dorfstraße 28 • 16356 Ahrensfelde

Tel. 030/93 79 82 38 • Fax 030/93 79 82 39

www.ingo-bretschneider.de

Weichen für 5G, Smart Home, E-Autos

Für Unternehmen wird der Ausbau von leistungsfähigen Breitbandanschlüssen für schnelles Internet immer wichtiger. In privaten Haushalten hält die Digitalisierung ebenfalls rasant Einzug. Schließlich befinden sich Gebäudevernetzung und intelligente Haushaltsgeräte auf dem Vormarsch.

Die Schneider & Partner Computervernetzung GmbH hat sich auf diese Gebiete spezialisiert. Schwerpunkte sind Datennetaufbau, Glasfaserverkabelungen sowie Elektroinstallationen. Dabei sorgt das Unternehmen für genau auf den jeweiligen Bedarf abgestimmte individuelle Lösungen.

„Wir schneiden Ihr Netz“, bringt Geschäftsführer André Reichmann den Ansatz von Schneider & Partner auf den Punkt. Das 1990 gegründete Unternehmen ist für Telekommunikationsanbieter wie Colt oder 1&1 Versatel ebenso wie für die Stadtversorgung, Industriebetriebe und Bildungseinrichtungen im Einsatz. Es ist vorwiegend im Berliner Raum tätig und beschäftigt nunmehr 53 Mitarbeiter.

Neue Herausforderungen

In Ahrensfelde hat man sich längst auf die Veränderungen durch das neue 5G-Netz eingestellt. „Die Zuleitungen zu Mobilfunkantennen sind nur über Breitbandkabel möglich. Die Umstellung auf Elektromobilität erfordert ebenfalls leistungsfähige Zuleitungen zu den Ladestationen.“

Technologisch anspruchsvoll sind die Glasfaseranschlüsse. „Neben der klassischen Verlegung kommt Einblas-technik für Glasfaser oder Glasfaserkabel zum Einsatz“, beschreibt André Reichmann das aktuelle Spektrum der Aufgaben.

Zukunft mit Smart Home

Spannende Herausforderungen sind mit „Smart Home“-Anwendungen verbunden. Die Elektrofachleute haben die ersten Lösungen in Privat- und Geschäftsgebäuden umgesetzt.

Für diesen wachsenden Bereich werden Elektroingenieure und Elektromeister gesucht, die sich gerne mit dieser komplexen Materie beschäftigen. Wie alle Mitarbeiter erwartet sie eine

zukunftssichere Beschäftigung mit attraktiver Bezahlung, flexiblen Arbeitszeiten, Fahrzeugnutzung und Fortbildungsmaßnahmen.

Ausbildungsplätze

Das Ahrensfelder Unternehmen bietet in den Bereichen Informations- und Telekommunikationstechnik sowie Energie- und Gebäudetechnik zudem vielseitige Ausbildungsplätze an.

Willkommen ist, wer Interesse an Computern, Datenübertragung und an automatisierter Gebäudetechnik hat sowie zu Montagearbeiten bereit ist.

**Schneider & Partner
Computervernetzung GmbH**
Dorfstraße 21 a
16356 Ahrensfelde
Tel. 0 30/3 00 23 10 00
www.sp-berlin.net

■ „Schneider & Partner“ steht für Innovation in der digitalen Welt.





Wenn Nachbarn die Stimme erheben!

Heiße Töne aus dem Garten

Treffpunkt *Gartenpavillon!*
Wenn Nachbarn die Stimme erheben, lässt dies das kleine Eiche hell erklingen!

Was sich nach dicker Luft in dem kleinen Ortsteil von Ahrensfelde anhört, ist aber exakt das Gegenteil. **Astrid Kreuzer** lädt einmal in der Woche „Nachbarn“ aus Eiche und Mehrow zu sich nach Hause ein, um gemeinsam unterm schützenden Dach ihres Carports die Stimmen zu erheben.

Der richtige Ton

Das tun sie, um ein immenses Spektrum an Liedgut a cappel-

la, also ohne Instrumentenbegleitung, zu Gehör zu bringen. Die Bandbreite geht von lateinisch verfassten Kirchenliedern des Barock über „Gassenhauer“ aus den 1920-er und 1930-er Jahren bis zu Hits von heute.

Erstaunlicherweise schaffen die 14 Sänger dies, obwohl die meisten nicht mal Noten lesen können.

Chorleiterin **Sigrid Jurgeit**, die hauptberuflich Kantorin in Hellersdorf ist, setzt zum Einüben auf modernste Technik: „Sie sendet uns die Vorlagen

■ Nach 20 Jahren verliebt wie am ersten Tag: Astrid Kreuzer und Ehemann Jörg Kreuzer laden jede Woche zum Singen in ihren Garten in Eiche ein. Die gelernte Köchin bietet mit dem „Eichner Nachbarschaftschor“ ein sehr breites musikalisches Spektrum.

auf das Smartphone. Wir spielen dies dann so oft ab, bis wir glauben, die richtigen Töne zu treffen“, verblüfft Astrid Kreuzer.

Bass im Bus

Sie ist eine der wenigen in Eiche, die von Kindheit an hier aufgewachsen ist. Als gelernte Köchin verwöhnte sie unter anderem die anspruchsvollen Gaumen im Landwirtschaftsministerium. Zuhause in Eiche profitieren davon Ehemann **Jörg Kreuzer** und Tochter **Johanna Kreuzer**. Sie ist gerade 18 geworden und



feierte ihren Start ins Erwachsenenleben zusammen mit Mamas rundem 50. Geburtstag. Zudem ist sie das einzige Familienmitglied, das nicht mit im Chor singt. Dafür spielt sie Klavier!

Jörg Kreutzer, hauptberuflicher BVG-Busfahrer, verstärkt hingegen mit seinem Bass gerne den Chor. „Manchmal vergesse ich mich im Bus, wenn ich denke, es sind kaum Fahrgäste da. Die wundern sich dann immer sehr“, schmunzelt der Ex-Berliner, den es „der Liebe wegen zur besten Frau der Welt“ von der Hauptstadt ins kleine Eiche verschlagen hat. Er ist nun einer von vier Männern in dem Chor, dessen Altersspanne sich zwischen 50 und 65 Jahren bewegt. „Wir können als einer von wenigen Chören alle Stimmlagen abdecken“, strahlt Astrid Kreutzer.

Talent-Festival

Die überaus agile und musikalische Liebhaberin von großen Geländewagen und bulligen Pick-Ups kann aber noch viel mehr, als mit ihrem ungewöhnlichen Chor ein breites Publikum aus oft Senioren oder Kita-Kindern aber ebenso bei Dorffesten und den Weih-

■ Was sich bescheiden Hausmusik-Nachmittag nennt, ist in Wirklichkeit ein jährliches Festival der Talente. Es findet immer im Februar in der denkmalgeschützten Backsteinkirche statt.



nachtsmärkten zu überzeugen. Sie organisiert im kleinen Eiche ein jährliches Festival in der historischen Feldsteinkirche, das sie sehr bescheiden und damit leicht irreführend als „Hausmusik-Nachmittag“ bezeichnet. Dabei handelt es sich eher um eine Talentschau der örtlichen Künstler. „Wir rufen jedes Mal in der Gesamtgemeinde zum Mitmachen auf. Gefragt sind Einzelkünstler ebenso wie Gruppen. Dabei geht es nicht um die totale Perfektion. Wir wollen uns einfach einmal im Jahr zu Kultur und Erlebnis treffen. Anfangs hatten wir gerade mal zwei Dutzend Besucher. Mittlerweile ist die Kirche immer brechend voll. Leider haben

wir nur 80 Plätze. Ich überlege schon, ob wir die Veranstaltung ins Gemeindehaus verlegen müssen. Aber, ob da unsere Pfarrerin **Martina Sieder** nicht traurig wäre, die immer so angeregt durchs Programm führt?“, sinniert Astrid Kreutzer, die singende Köchin und erfolgreiche Festival-Managerin.

„Der Eintritt ist weiterhin frei, aber wir haben jetzt eingeführt, dass man sich dazu anmelden muss“, gibt sie weiteren Einblick.

Es gilt also, schnell zu sein, um beim nächsten Hausmusik-Nachmittag im Februar 2020 dabei zu sein!

**Infos: Astrid Kreutzer
Tel. 01 77/6 05 41 02**

Bad, Heizung, Sanitär

■ ENGLER + HELLRUNG GmbH

Hellersdorfer Promenade 18
12627 Berlin
Tel. 0 30/54 80 18 71
Fax 0 30/54 80 18 72
E-Mail: engler-hellrung@t-online.de
www.engler-hellrung.de, **S. 23**

Bau, Ausbau

■ Baugeschäft Wolfgang Schilz

Krummenseer Weg 11
16356 Ahrensfelde
OT Mehrow
Tel. 03 33 94/5 64 37
Tel. 01 77/3 72 25 40
www.bg-ws.de, **S. 22**

■ Bedrich Bau

Börnicker Straße 73
16356 Ahrensfelde
OT Blumberg/Elisenau
Tel. 0 33 38/76 94 32
Tel. 01 76/15 31 34 68
www.bedrich-bau.de, **S. 21**

■ Individuelle Bauausführungen

René Schulz

August Bebel Straße 16
16356 Ahrensfelde, OT Ahrensfelde
Tel. 0 30/97 89 13 66
Tel. 01 73/6 43 70 23
Fax 0 30/93 49 86 43, **S. 20**

Bauelemente aus Stein

■ Marmor-Granit-Beton

Eiche GmbH

Eichner Dorfstraße 15
16356 Ahrensfelde
OT Eiche
Tel. 0 30/9 37 88 82
Tel. 01 78/4 66 57 02
E-Mail: marmor-granit@arcor.de
www.marmor-granit-berlin.eu, **S. 19**

Baugeld

■ René Moisel

Experte für Baufinanzierung

Mühlenberggring 26
16341 Panketal
OT Zepernick
Tel. 0 30/65 70 94 56
Tel. 01 78/5 42 84 29
E-Mail: kontakt@baufi-topzins.de
S. 19

Bausanierung

■ BSU Holding GmbH

Gewerbestraße 15
15366 Hoppegarten
Tel. 0 33 42/2 49 33 51 00
www.bsu-holding.de, **S. 3**

Carport, Überdachung

■ db home Daniel Bialluch

Straße der Jugend 66
16356 Ahrensfelde
OT Eiche
Tel. 01 70/8 90 74 07
www.dbhome.de, **S. 22**

Dach

■ Kleyling Dachbau

Mario Kleyling
Dorfstraße 13
13059 Berlin
Tel. 01 52/06 84 60 13
E-Mail: mkleyling@hotmail.com
www.kleyling-dachbau.de, **S. 21**

Datenleitungen

■ Schneider & Partner Computervernetzung GmbH

Dorfstraße 21 a
16356 Ahrensfelde, OT Ahrensfelde
Tel. 0 30/3 00 23 10 00
www.sp-berlin.net, **S. 15**

Eigenheim, Immobilien

■ Bau-GmbH Roth

Allee der Kosmonauten 32 c
12681 Berlin
Tel. 0 30/54 43 73 10
www.roth-massivhaus.de, **S. 23**

Fenster- und Türenfabrik

■ Märkische Fenster und Türen

Grünstraße 1
16356 Ahrensfelde
OT Blumberg
Tel. 03 33 94/7 03 32
Tel. 01 72/8 18 27 02
Fax 03 33 94/7 01 58
E-Mail: info@maerkischefenster.de
www.maerkischefenster.de, **S. 13**

Immobilien

■ Peggy Wibbing Immobilien

Libellenstraße 7
15366 Hoppegarten
Tel. 0 33 42/2 50 03 25
Fax 0 33 42/2 50 03 23
www.wibbing-immobilien.de, **S. 14**

Küchen, Küchengeräte

■ Korbicki & Söhne GmbH

Zillertaler Straße 9
16341 Panketal
OT Schwanebeck
Tel. 0 30/9 44 46 05
Fax 0 30/94 41 48 80
E-Mail: neue.kueche@korbicki.de
www.korbicki.de, **S. 20**

Maler, Bodenleger

■ Malermeister Peter Thiede

Spittelweg 2
16356 Ahrensfelde OT Blumberg
Tel. 01 77/2 88 69 86
Tel. 0 30/9 20 89 70
www.malermeister-thiede.de, **S. 19**

Rohrreinigung

■ PolyLine Umwelttechnik GmbH

Wensickendorfer Chaussee 2
16348 Wandlitz
Tel. 03 33 97/8 13 40
www.polyline.de, **S. 23**

Sonnen- und Insektenschutz

■ I&S-Systeme Brand

Tulpenstraße 9
16348 Wandlitz OT Basdorf
Tel. 03 33 97/7 07 38
Tel. 01 72/1 64 66 07
Fax 03 33 97/6 81 34
www.insekten-sonnen-schutz.de
S. 20

Tischler

■ Bau- und Möbeltischler Stefan Brie

Möbel Hübner Straße 1
16356 Ahrensfelde, OT Blumberg
Tel. 01 79/2 40 28 76
www.tischlerei-brie.de, **S. 21**

■ Tischlermeister

Torsten Anders
Beethovenstraße 29
16341 Panketal
OT Zepernick
Tel. 01 57/73 90 72 29
www.tischlermeister-torsten-anders.de, **S. 22**

Ihre Firma nicht gefunden?

Bau- und Handwerksunternehmen
können sich gern über die
Internetseite:

www.Ahrensfelde-Internet.de
eintragen.

Oder Sie rufen einfach an:
Tel. 0 30/6 92 02 10 52

Tolle Steinmetzaktionen

Naturstein ist langlebig, pflegeleicht, elegant und ermöglicht, drinnen und draußen für ein sehr individuelles Ambiente zu sorgen. Wenn Bauherren in Berlin und Brandenburg sich dafür entscheiden, gilt das kleine Eiche als großer Geheimtipp.

Der Fachbetrieb „Marmor-Granit-Beton“ von **Dietmar Lindow** bietet ein „Meer aus Stein“, gepaart mit fundierter Beratung, der die



■ Neben Treppen, Terrassen und Innenausbauten fertigt Dietmar Lindow ganz individuelle Möbel für Haus und Garten an.

Liebe zu diesem Material anzumerken ist. Der Verlegeservice rundet dies oft im wahrsten Sinne des Wortes ab, denn selbst komplizierte runde Gestaltungen an historischen Treppen oder sogar Statuen werden kunstvoll ausgeführt.

Zu den unzähligen Referenzen gehören Kamine, Treppen, Terrassen, Innenausbauten, Gestaltungen in Parkanlagen, für private Eigenheime, für Villen und ebenso für Geschäftshäuser in den angesagtesten Vierteln der Hauptstadt. Ein weiterer Schwerpunkt sind selbstverständlich Grabsteine. Auf dem Firmengelände lagert eine Vielzahl von Platten. Oft gefragt sind Hauseingangstreppten, Fensterbänke, Terrassen, Mauerabdeckplatten, Pooleinfassungen, Kaminverkleidungen oder Gartenmöbel aus Stein.

Marmor-Granit-Beton Eiche GmbH

Eichner Dorfstr. 15 • 16356 Ahrensfelde OT Eiche
Tel. 0 30/9 37 88 82 • Tel. 01 78/4 66 57 02

E-Mail: marmor-granit@arcor.de
www.marmor-granit-berlin.eu

Attraktive Finanzierung



Wer plant, zu bauen oder eine Immobilie zu erwerben, sollte schnell handeln. „Es gilt unbedingt, sich die momentan günstigen Zinsen zu sichern“, rät Fachmann **René Moisel**. „Wer eine bestehende Finanzierung hat, die in den nächsten drei Jahren ausläuft, sollte schon jetzt vergleichen und für eine Anschlusslösung sorgen“, gibt der Finanzfachwirt als weiteren Tipp. Der Experte für Bau-

finanzierung vergleicht über 400 Banken und bietet langfristige Festschreibungen von niedrigen Zinsen an. Per „Forward-Darlehen“ sichert man sich die günstigen Konditionen von heute für die Finanzierung von morgen. René Moisel steht seit 2003 mit seiner umfangreichen Expertise zur Seite.

René Moisel Experte für Baufinanzierung
Mühlenberggring 26

16341 Panketal OT Zepernick
Tel. 0 30/65 70 94 56 • Tel. 01 78/5 42 84 29
E-Mail: kontakt@baufi-topzins.de

Zwei Malermeister

Die Malermeister **Peter Thiede** und **Max Thiede** sind mit ihrem familiär geführten Betrieb für private und gewerbliche Auftraggeber im Einsatz.

Sie bieten ein großes Spektrum, das traditionelle und moderne Maler- und Tapezierarbeiten, Fußbodenverlegearbeiten aller Art, Fassadengestaltung und Trockenbau beinhaltet. „Wir planen gemeinsam mit Ihnen Ihr Projekt. Ein kooperatives Netz aus weiteren Handwerksbetrieben bewirkt, dass man mit uns nur einen Ansprechpartner hat“, erklären sie.



Malermeister Peter Thiede
Spittelweg 2 • 16356 Ahrensfelde OT Blumberg
Tel. 01 77/2 88 69 86 • Tel. 0 30/9 20 89 70
www.malermeister-thiede.de

Die Küche ist das Herz des Hauses

Kaum ein Bereich im Haus wird jeden Tag so intensiv genutzt wie die Küche. Deshalb ist es hier besonders wichtig, dass Wünsche mit langjähriger Erfahrung umgesetzt werden.

Beim Traditionsunternehmen „Korbicki & Söhne“ wurden in den vergangenen 28 Jahren schon viele Traumküchen realisiert und durch eigene Tischler akkurat aufgebaut.



■ Der Familienbetrieb Korbicki & Söhne bietet für jeden Geschmack die perfekte Küche.

Die großzügige Ausstellung ermöglicht einen guten Überblick. Hier finden sich klassische, moderne und extravagante Varianten.

Die Fachleute bringen ihre lange Erfahrung ein, um eine jeweils individuelle und optimale Lösung zu erreichen. Die Vorstellungen werden im Küchenstudio erst in eine 3-D-Planung umgesetzt und dann zu Hause Wirklichkeit. Zudem erhält man hier neue Elektro-Hausgeräte inklusive Beratung, Lieferung und Montage.

Natürlich werden ebenso vorhandene Küchen modernisiert. Dazu gehören unter anderem der Austausch defekter Elektrogeräte oder Arbeitsplatten, Spülen und Armaturen sowie Küchenergänzungen bei Umzug oder im Schadensfall.

Korbicki & Söhne GmbH
Zillertaler Straße 9

16341 Panketal OT Schwanebeck
Tel. 0 30/9 44 46 05 • Fax 0 30/94 41 48 80
E-Mail: neue.kueche@korbicki.de
www.korbicki.de

Insekten- und Sonnenschutz



Fast schon zu jeder Jahreszeit können Insekten eine lästige Plage sein. Fachmann **Thomas Brand** hilft mit viel Erfahrung und neuesten

Innovationen dabei, den Plagegeistern ohne chemische Keule die „rote Karte“ zu zeigen. Er bietet Beratung, Montage und Service aus einer Hand. Sein vielfältiges Angebot umfasst unter anderem Plisseetüren und -fenster, Festrahmen- und Rollosysteme sowie Kellerschachtabdeckungen. Zudem sind Sonnen- und Sichtschutzsysteme in sehr vielfältigen Varianten und Designs erhältlich. Alle Produkte werden nach Maß gefertigt. Für eine Beratung vor Ort mit Musteranschauung steht Thomas Brand gern kostenlos zur Verfügung.

I&S-Systeme Brand

Tulpenstraße 9 • 16348 Wandlitz OT Basdorf
Tel. 03 33 97/7 07 38 • Tel. 01 72/1 64 66 07
Fax 03 33 97/6 81 34
www.insekten-sonnen-schutz.de

Vielseitiger Bauservice

Ist ein Zimmer zu malern, die Wohnung zu renovieren, das Treppenhaus aufzufrischen oder geht es um vielfältige Arbeiten im Eigenheim oder in größeren Gebäuden, dann ist das immer ein Fall für **René Schulz**. Der gelernte Zimmerer versteht



sich auf ein denkbar breites Spektrum. Dazu gehören Holz- und Zimmererarbeiten ebenso wie Malern, Fliesen legen, Trockenbau und Montage von Bauelementen wie Fenster und Türen oder Aufstellen von Carports und Gartenhäusern. Damit ist er in der Region ein gefragter Partner, der zuverlässig zur Stelle ist und stets mit attraktiven Preisen, Termintreue und guten Ideen überzeugt.

Individuelle Bauausführungen René Schulz
August Bebel Straße 16 • 16356 Ahrensfelde
Tel. 0 30/97 89 13 66 • Tel. 01 73/6 43 70 23
Fax 0 30/93 49 86 43

Individuelle Holzmöbel nach Maß

Holz als ganz natürliches Material sorgt für Eleganz und Ambiente in Wohnräumen, Büros, Praxen und Ladengeschäften.



■ Stefan Brie sorgt für individuelle Möbel, Bauelemente und Innenausbauten mit dem nachwachsenden Naturmaterial Holz.

Tischlermeister **Stefan Brie** fertigt Möbel wie Schreibtische, Schränke, Regale oder Tische. Gern übernimmt er den kompletten Innenausbau aus Holz. Zudem stellt er Bauelemente wie Türen und Fenster maßgenau her. Ganz wie in der „guten alten Zeit“ sorgt er mit entsprechenden Oberflächen wie Lackierung oder Furnier für ein attraktives Aussehen. Bei der Fertigung in seiner Werkstatt im Gewerbegebiet von Blumberg werden CNC-Maschinen für eine hochpräzise Arbeit eingesetzt. Sehr angenehm ist, dass Stefan Brie ins Haus kommt, um vor Ort auszumessen und zu beraten. Dabei führt er die Wunschmöbel in dreidimensionaler Darstellung so plastisch vor, dass man sich diese schon vor der Fertigung exakt vorstellen kann. Eine weitere Spezialität ist die sehr behutsame Restaurierung alter Möbel, die anschließend in neuem Glanz erstrahlen.

Bau- und Möbeltischler Stefan Brie
Möbel Hübner Straße 1 • 16356 Ahrensfelde
Tel. 01 79/2 40 28 76 • www.tischlerei-brie.de

Sanierung und Neubau



„Bedrich Bau“ ist schon immer ein Begriff für Flexibilität und Vielseitigkeit.

Das Team um Baufachmann **Roland Bedrich** bringt langjährige Erfahrungen in Neubau, Umbau oder Badmodernisierung mit. Dazu kommen Trockenbau und Fliesenlegen sowie Sanierung von Balkonen, Terrassen sowie Treppen und Gehwegen.

Barrierefreie Umgestaltung von Wohnungen und Eigenheimen sind weitere Schwerpunkte. Auftraggeber sind Eigenheimbesitzer, Hausverwaltungen und Wohnungsbaugenossenschaften.

Roland Bedrich ist außerdem durch seine „Grillschule“ in Eisenau und die Möglichkeit „Schnuppertaugänge“ zu machen bekannt.

Bedrich Bau
Börnicker Straße 73

16356 Ahrensfelde OT Blumberg/Eisenau
Tel. 0 33 38/76 94 32 • Tel. 01 76/15 31 34 68
www.bedrich-bau.de

Holzbau und Dach

Ein Carport bewahrt das Auto vor schädlichen Wettereinflüssen. **Mario Kleyling** sorgt mit viel Erfahrung für stabile und dauerhaft haltbare Konstruktionen. Ansonsten ist der Innungsbetrieb für alle Dachdeckerarbeiten einsetzbar. Das dreiköpfige Team erstellt neue Dächer, saniert bei Bedarf und kennt sich mit den Tücken von Flachdächern aus. Rinnenreinigung, Bauklempnertätigkeiten und Holzterrassen ergänzen das Spektrum. Die flexiblen Handwerker sind für private Bauherren, Eigenheimbesitzer, Hausverwaltungen und Wohnungsbaugesellschaften im Einsatz.

Kleyling Dachbau • Mario Kleyling
Dorfstraße 13 • 13059 Berlin
Tel. 01 52/06 84 60 13
E-Mail: mkleyling@hotmail.com
www.kleyling-dachbau.de

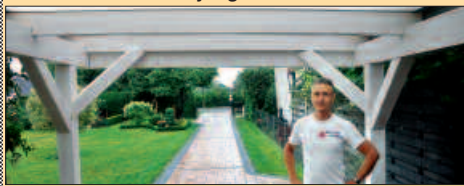

Tischler schützt vor Einbrechern

Wer sich vor unliebsamen „Gästen“ schützen will, muss bei den Türen und Fenstern als gefährliche Schwachstellen beginnen. Bei Tischlermeister **Torsten Anders** ist Einbruchschutz ein wichtiger Schwerpunkt. Dafür ist er als „Errichterbetrieb für mechanische

Sicherheitseinrichtungen“ vom LKA Brandenburg zertifiziert. Der Fachmann repariert vorhandene Beschläge an Fenstern und Türen und rüstet entsprechende Sicherheitstechnik nach.

Daneben erledigt Torsten Anders Tischlerarbeiten aller Art im Innen- und Außenbereich. Oft geht es um Möbel nach Maß, Deckenverkleidungen, Terrassen und Überdachungen. Der Tischlermeister montiert und repariert Rollläden, Jalousien, Insekten- oder Sonnenschutzsysteme. „Eine interessante Alternative zu Markisen sind freistehende Pergolasysteme“, macht er aufmerksam. Als Vertriebspartner von „Nova Hüppe“ kann er Pergolasysteme, Raffstores, Dach- oder Senkrechtmarkisen zum Blend-, Hitze- und Wetterschutz für jede Jahreszeit anbieten.



■ Tischlermeister Torsten Anders sorgt für mechanische Sicherheitsnachrüstung und Reparaturen.

Tischlermeister Torsten Anders
 Beethovenstraße 29
 16341 Panketal OT Zepernick
 Tel. 01 57/73 90 72 29
www.tischlermeister-torsten-anders.de

Bad, Fliesen und Stein



Egal ob Fliesen im Bad oder Naturstein in Haus und Garten, bei derart langlebigen Materialien ist Perfektion beim Verlegen absolut wichtig. Das Mehrower Bauunternehmen von **Wolfgang Schilz** kann hier auf eine Erfahrung seit 1998 bauen.

Der Betrieb bietet neue Bäder aus einer Hand und kümmert sich ebenso um deren Modernisierung. Fliesen-, Naturstein- und Mosaikarbeiten, Trockenbau und Wandgestaltung sind weitere Schwerpunkte. Die Fachleute sind überwiegend für private Eigenheimbesitzer und für Hausverwaltungen im Einsatz.

Baugeschäft Wolfgang Schilz
 Krummenseer Weg 11
 16356 Ahrensfelde OT Mehrow
 Tel. 03 33 94/5 64 37 • Tel. 01 77/3 72 25 40
www.bg-ws.de

Modernes Dach

Der warme Sommer lässt sich mit einem Wintergarten verlängern. Ein weiterer positiver Effekt ist, dass damit Energie eingespart wird.



Daniel Bialluch errichtet die dafür nötige Überdachung und stattet sie mit den passenden Schiebeanlagen aus. Er errichtet Terrassendächer sowie Carports und montiert Bauelemente wie Türen und Fenster. Der erfahrene Handwerker ist in der Region sowie in und rund um Berlin tätig. „In einem Vorgespräch wird genau geklärt, wie die Wünsche der Auftraggeber optimal technisch umgesetzt werden können. Dadurch kommt es zu Lösungen, mit denen man dauerhaft zufrieden ist“, erklärt Daniel Bialluch.

db home Daniel Bialluch
 Straße der Jugend 66
 16356 Ahrensfelde OT Eiche
 Tel. 01 70/8 90 74 07 • www.dbhome.de

Immobilien-service aus Familienhand

Wenn es um Immobilien geht, sind hoher Sachverstand und Detailwissen enorm wichtig.

Was vor 20 Jahren als Grundstücksservice der Unternehmerfamilie Roth für ihre Bauherren begann, hat sich mit den beiden Geschäftsführern **André Roth** und **Enrico Roth** zu einem



■ Das Familienunternehmen von André Roth und Enrico Roth sucht laufend Immobilien und Häuser, bietet andererseits attraktive Eigenheime.

erfolgreichen Immobilienunternehmen entwickelt. Die Fachleute vermitteln und vermarkten Häuser, Eigentumswohnungen, erschlossene und unerschlossene Grundstücke sowie Teilgrundstücke. Zudem erschließen sie Neubauprojekte.

Nach wie vor bieten sie ein breites Spektrum an günstigen und soliden Massivhäusern. Wohngesundheit und Energiesparen spielen dabei eine wichtige Rolle.

Über 2 000 Eigenheime sprechen für sich. Wer sich von Haus und Grundstück trennen will, findet in ihnen einen hilfreichen Partner: „Wir übernehmen alle organisatorischen Aufgaben, die eine professionelle und erfolgreiche Vermittlung mit sich bringen. Unsere engagierten und qualifizierten Mitarbeiter stehen dabei persönlich zur Seite. Der gesamte Service ist für Anbieter völlig kostenfrei“, versichern André Roth und Enrico Roth.

Bau-GmbH Roth

Allee der Kosmonauten 32 c • 12681 Berlin
Tel. 0 30/54 43 73 10 • www.roth-massivhaus.de

Rohr frei!

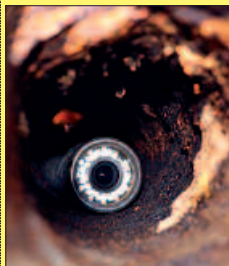

Rohrverstopfungen und -lecks sind gefürchtete Probleme. Die „PolyLine Umwelttechnik GmbH“ von **Mario Karge** hat jedoch die passende Lösung: Mithilfe einer hydrodynamischen oder elektromechanischen Reinigung entfernt das Wandlitzer Unternehmen Ablagerungen und

Inkrustationen in Schmutz- und Regenwasserleitungen um Verstopfungen zu beseitigen. Folgend wird die Leitung mittels Kameratechnik ganz genau unter die Lupe genommen um mögliche Schäden festzustellen. Nach Bedarf wird eine Rohrrinnen-sanierung durchgeführt. Dabei kann dank „Rohr-In-Rohr-System“ auf Maueraufbrüche verzichtet und die Leitung langfristig instand gesetzt werden. Alle Maßnahmen können fast immer im laufenden Betrieb durchgeführt werden.

PolyLine Umwelttechnik GmbH

Wensickendorfer Chaussee 2 • 16348 Wandlitz
Tel. 03 33 97/8 13 40 • www.polyline.de

ENGLER + HELLRUNG GmbH

Meisterbetrieb für Heizungsbau und sanitäre Anlagen
Seit 1998

Neuinstallationen
Badmodernisierung
Trockenbau
Fliesenleger
Reparaturen
Wartung

Hellersdorfer Promenade 18

12627 Berlin

Tel. 0 30/54 80 18 71

Fax 0 30/54 80 18 72

E-Mail: engler-hellrung@t-online.de

www.engler-hellrung.de

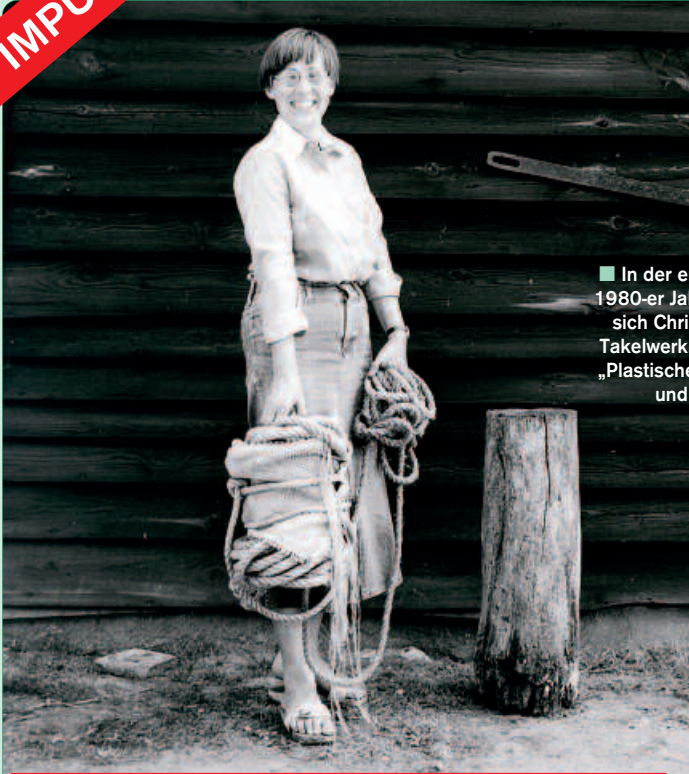

■ In der ersten Hälfte der 1980-er Jahre beschäftigte sich Christa Jeitner mit Takelwerk. Es entstanden „Plastische Werke mit Tau und Schnur“.

Ausstellungen in den USA, Türkei und Israel

Radikal mit Faden und Seil

Islam und Judentum in der heutigen Zeit der Gegensätze und blutigen Kriege friedlich zu verknüpfen, scheint völlig unmöglich. Eine zierliche Blumbergerin ist gerade dabei ausgerechnet mit Seilen zumindest zeitweise diesen gordischen Knoten wenn nicht zu zerschlagen, so doch ein klitzeklein wenig zu lockern.

Christa Jeitner ist mit Eisenau im doppelten Wortsinn verwurzelt. „Ich wohne schon immer hier“, ist die 84-Jährige stolz auf ihre Heimat und wehrt sich intensiv dagegen,

als „Ahrensfelderin“ bezeichnet zu werden. Dabei ist sie diejenige im Ort, die mit Sicherheit am weitesten über die Dorfgrenzen hinausieht.

Knoten für Hollywood-Stars

Davon zeugt ihre aktuelle Ausstellung in den USA. Noch bis April 2020 sind ihre Werke in der kalifornischen Metropole Los Angeles zu sehen, der Stadt, wo sich die Filmgrößen aus dem nahen Hollywood die Klinke in die Hand geben. Besonders spannend ist aber, wie sie mit ihren Werken das islamische, wenn-



gleich sehr weltoffene Istanbul und eine jüdische Großstadt wie Be'er Scheva verbindet. Dies geschieht im Rahmen der Ausstellung „Das Ereignis eines Fadens. Globale Erzählungen im Textilen.“, die vorher in der Türkei und in Dresden zu sehen war.

Zu dieser Stadt hat sie eine besondere Beziehung, denn dort hatten in den 1980-er Jahren die „Sächsischen Kunstsammlungen“ ihre Zeichnungen über den Flächenabriss in Bernau angekauft. Sie hatte sie gefertigt, damit die Stadt wie sie früher mal war zumindest im Bild erhalten bleibt, bevor „sozialistische“ Plattenbauten die Zeitzeugen des Mittelalters brachial zerstörten.

Radikale Künstlerin?

Das war irgendwie ebenfalls typisch für das Leben der Künstlerin, das sich im Spannungsfeld zwischen den



wechselnden künstlerischen Vorstellungen des Staats und ihrem Wunsch nach unmanipuliertem Ausdruck bewegte. Wenn man Christa Jeitner gegenüber sitzt, kommt einem nicht im Ansatz in den Sinn, sie als radikal zu empfinden.

Dabei war sie mit ihren Werken gerade sehr erfolgreich in der Ausstellung „Medea muckt auf. Radikale Künstlerinnen hinter dem Eisernen Vorhang“ in Dresden zu sehen. Unter der gläsernen Kuppel der Kunsthalle im Lipsiusbau hing eine dreiflügelige Fadenverknotung bis in die kreisrunde Öffnung zum Untergeschoss. Zudem versperrte ein grobes Tau mit Knoten den Weg zum Kassenbereich. Bis April 2020 werden die Arbeiten in Los Angeles ausgestellt. Sie sind Beispiele des sehr vielseitigen Schaffens von Christa Jeitner.

„Ich bin schon immer radikal gewesen, aber nicht im Sinne von ‚um sich schlagen‘, sondern im konsequenten Verfolgen der künstlerischen Ansprüche. Vieles konnte ich in der DDR nicht öffentlich zeigen“, erinnert sie sich.

■ Die „Dreiflügelige Säule“ ist Beispiel für die Technik der Fadenverknotung, hier in der Dresdener „Medea“-Ausstellung.



■ Das Werk zum Andenken an den Befreiungstheologen Camilo Torres ist Teil der Ausstellung in Los Angeles.

Völlig abgeschnitten

Die Künstlerin verweist gerne auf die unterschiedlichen Phasen ihres Schaffens. Schon als Kind wollte sie Zeichnerin werden, sicher inspiriert vom Vater, der eng mit einem Maler aus Stuttgart befreundet war. Sie hat schon von klein auf immer in Blumberg gewohnt, genauer in Elisenu. Weil sie wegen ihrer „Nähe zu kirchlichen Kreisen“ in den 1950-er Jahren nicht in Ostberlin studieren konnte, schrieb sie sich in Westberlin in den Fächern Grafik, Malerei, textiles Gestalten und Kunstgeschichte ein. „Im Moment des Mauerbaus 1961 befand ich mich in der DDR, konnte also nicht weiter ▶



■ Christa Jeitner testet in der Kirche von Blumberg was anschließend in weltweiten Ausstellungen ein großes interessantes Kunstpublikum begeistert.

studieren und war fortan von meinen ganzen persönlichen Beziehungen und der kulturellen Szene in Westberlin abgeschnitten.“

Einigen Phasen erfolgreicher Ausstellungsbeteiligungen und Ankäufen ihrer Werke durch Museen folgten drastische Beschränkungen.

Polen als Ausweg?

Christa Jeitner wollte immer Grenzen ausloten und künstlerisches Neuland betreten. „Schon während des Studiums habe ich die Nahtzeichnung entwickelt, mit der ich die farbige Linie meiner Zeichnung in textilem Material weiterführte.“ Die teilweise dogmatische Enge in der DDR in den 1960-er Jahren konnte sie für sich durch persönliche Kontakte nach

Polen sprengen. „Es hatte sich bei uns herumgesprochen, dass es dort eine offenerere Kunstszene gab. Ich habe über eine Reiseleiterin Kontakte geknüpft und konnte dann auf Einladung immer wieder nach Polen reisen. Dadurch bekam ich ein wenig Anschluss an die internationale Kunstentwicklung. Zudem war die polnische Textilkunst im Aufbruch Richtung Weltspitze“, fasst sie die damaligen Impulse zusammen, die wesentlich mit dazu führten, dass sie eine eigenständige Bild- und Formsprache entwickelte und in der DDR damit ohne Vergleich war.

Alles im Katalog

Christa Jeitner arbeitet mit Hanf und Leinengarn, Lei-

nengewebe, Seide und Tuch, ging in ihren Gestaltungen immer mehr von der Fläche in den dreidimensionalen Raum über. Sie war sogar als Textilrestauratorin tätig und gab dieses Wissen mit Lehrauftrag weiter. Sie ist eine tief von Kunst beseelte Frau, die die unzähligen Arbeiten ihres Lebens längst sorgfältig katalogisiert hat.

Diese fleißige Arbeit gestattet es ihr, innerhalb kürzester Zeit auf Werke eines bestimmten Jahres ihres Schaffens zurückzugreifen.

Mit Christa Jeitner bietet das kleine Elisenau die Möglichkeit, „radikale“ Kunst aus über 60 Jahren charmant präsentiert zu erleben.

Infos: www.chr-christajeitner.de
Tel. 0 33 38/25 50

Lohnoptimierung und Fördermittel

Die Steuerberatungsgesellschaft „ETL Freund und Partner“ hilft Betrieben und deren Mitarbeitern mittels Lohnoptimierung die für beide Seiten bestmögliche Lösung zu finden.

Steuerberater Björn Darge kümmert sich um alle steuer-

lichen Belange von Firmen, Freiberuflern und Privatpersonen. Dazu gehören Lohn- und Finanzbuchhaltung sowie alle Auswertungen, Abschlüsse und Steuererklärungen.

Die Mandanten erhalten einen Internet-Zugang, über

den sie Belege unkompliziert digital übermitteln können.

Bei schwierigem Sachverhalten kann Björn Darge auf Expertenwissen im deutschlandweiten Verbund aus Steuerfachleuten und Rechtsanwälten zurückgreifen.

Die Kanzlei ist bei der KfW und beim BAFA gelistet und steht bei Fördermitteln zur Seite.

Gerne bildet das Team zu Steuerfachangestellten und Kaufleuten für Büromanagement aus.

ETL Freund und Partner GmbH
Björn Darge
Brauerstraße 16-18
16321 Bernau
Tel. 0 33 38/61 59 90
E-Mail: fp-bernaue@etl.de
www.etl.de/fp-bernaue



■ Das Team um Björn Darge bietet einen breiten Service rund um Steuerfragen. Zudem können über die Kanzlei Fördermittel beantragt werden.

Günstig beraten in vielen Rechtsfällen

Eine Trennung ist insbesondere für Kinder eine große Belastung. Gerichte versuchen hier Regelungen zu treffen, um dies abzumildern. „Obwohl hier die Gesetzeslage gleich geblieben ist, kommt es häufig zu sogenannten Wechselmodellen. Dies passiert insbesondere, wenn die früheren Partner nicht allzuweit entfernt voneinander wohnen. Als ideal wird angenommen, wenn beide Elternteile in etwa den gleichen Weg haben, um das Kind zur Schule zu bringen“, berichtet Rechtsanwalt **Bernd Wünsch**. In seiner Kanzlei im nahen Marzahn am gut erreichbaren

Gesundheitszentrum „Am Springpfuhl“ spielt Familienrecht eine wichtige Rolle.

Scheidungsfolgen begrenzen

Dabei rät er, Trennung und Scheidung unbedingt einvernehmlich außergerichtlich zu regeln: „Oftmals geht es um größere Vermögenswerte. Da die Gerichtsgebühren sich nach dem Streitwert richten, gerade wenn ein Haus im Spiel ist, können erhebliche Kosten entstehen.“



■ Der Ahrensfelder Rechtsanwalt Bernd Wünsch ist mit seiner Kanzlei im Gesundheitszentrum Springpfuhl tätig.

Kostenparender Service

Der Rechtsanwalt wirkt in Marzahn und lebt in Ahrensfelde. Seine Schwerpunkte liegen im Familien-, Arbeits-, Verkehrs- und Sozialrecht. Weil der rechtliche Service von Bernd Wünsch nach § 4 Nr. 19a UStG von der Mehrwertsteuer befreit ist, können private Mandanten die momentan geltenden 19 Prozent sparen.

Recht im Beruf

Bei Konflikten in der Arbeitswelt zählt rasches Reagieren. Wer gegen eine Abmahnung oder Kündigung vorgehen will, kann dafür nur einen kurzen Zeitraum nutzen. Wird die Frist versäumt, fällt der Anspruch oftmals weg.

Hilfe beim Verkehrsverstoß

Bei Verkehrsdelikten empfiehlt es sich sehr, rechtlichen Beistand einzuholen. „Man sollte sich gegenüber der Polizei erst nach Rücksprache mit dem Anwalt äußern. In der Praxis stellen sich nach gerichtlicher Überprüfung viele polizeiliche Behauptungen oft als nicht haltbar heraus“, weiß Bernd Wünsch.

Beistand im Notdienst

Wer zum ungünstigen Zeitpunkt rechtliche Probleme bekommt, muss nicht verzagen. Dann kann man den Notdienst der Kanzlei außerhalb der regulären Bürozeiten in Anspruch nehmen.

Rechtsanwalt Bernd Wünsch
 Allee der Kosmonauten 47
 12681 Berlin-Marzahn
 (nahe S-Bahnhof Springpfuhl)
 Tel. 0 30/93 79 87 65
 Tel. 01 72/3 20 69 52
www.marzahn-anwalt.de

Familien finanziell entlasten!

Eltern können für Kinder in Ausbildung und Studium die Krankenversicherung übernehmen. Dies lässt sich steuerlich geltend machen.

Darüber informieren Steuerberater **Gunter Gnilitza** und Diplom-Ökonomin **Annette Gnilitza**. Das kann für Familien interessant



■ Ines Haustin, Gunter Gnilitza und Annette Gnilitza wissen, wie Familien entlastet werden können.

sein. „So gibt es weiterhin die Möglichkeit, sich Fahrtkosten für die Kinderbetreuung ersetzen zu lassen.“

Für Unternehmer gilt ebenfalls eine wichtige Neuerung. Hier sollte aufgepasst werden: Durch den erhöhten Mindestlohn sind die Beschäftigungsverhältnisse mit Altverträgen auf Sozialversicherungspflicht zu überprüfen.

„Arbeitgeber können ab 2019 für ihre Mitarbeiter die Kosten des Jobtickets jetzt wieder steuer- und SV-frei übernehmen oder als Dienstfahrzeuge Fahrräder zur Verfügung stellen“, nennt Annette Gnilitza Beispiele aus dem Berufsleben.

Die Steuerkanzlei berät Privatpersonen, Freiberufler und Unternehmen. Sie steht in allen steuerlichen und betriebswirtschaftlichen Fragen einschließlich der kompletten Buchhaltung zur Seite.

Steuerberater Gunter Gnilitza

Lessingstraße 16 • 16356 Ahrensfelde

Tel. 0 30/93 02 77 40 • Fax 0 30/93 02 77 44

Notarin und Anwältin



Als Notarin und Rechtsanwältin legt **Katja Rothenburg** ihren Schwerpunkt auf beurkundungsbedürftige Vorgänge wie sie beispielsweise bei Immobilienkäufen oder -übertragungen entstehen.

Oft geht es um Eheverträge, Testamente und Erbscheine.

Die Kanzlei ist von Ahrensfelde aus gut erreichbar und besteht bereits seit 1993. Sie hat sich vorwie-

gend auf Grundstücks-, Erb- und Familienrecht sowie auf Insolvenzrecht spezialisiert.

Katja Rothenburg Rechtsanwältin und Notarin
Dorfstraße 50 • 13057 Berlin-Falkenberg
Tel. 0 30/9 33 95 11 • www.kanzlei-rothenburg.de
Mo.-Do. 9-18 Uhr • Fr. 9-13 Uhr
Termine nach Vereinbarung

Münzen & Briefmarken

Münzen und Briefmarken geben Einblick in frühere Zeiten und können zugleich eine kleine Wertanlage sein.

Sammler erfahren bei „Hadersbeck-Auktionen“, was ihre Schätze wert sind.

Thomas Wickboldt leitet das Auktionshaus zusammen mit Sohn **Maximilian Böther-Knickelbein**.

Hier gibt es Münzen vom Mittelalter bis zu Eurogoldmünzen sowie Briefmarken aller Zeiten, Orden und historische Ansichtskarten. Je nach Wunsch werden Sammlungen geschätzt, angekauft oder versteigert.



Hadersbeck Auktionen GmbH
Wolfener Straße 32-34, Haus L
12681 Berlin-Marzahn
Tel. 0 30/29 49 13 90
www.hadersbeck-auktionen.com

Zukunft mit Volvo-Automobilen

Innovative Technik ist gerade heute für Mobilität sehr wichtig.

In Ahrensfelde präsentiert das „Autocenter Koch“ die komplette Volvo-Palette mit Limousinen, Kombis und SUV-Fahrzeugen.

„Momentan bilden Hybrid-Modelle eine sehr zukunfts-

trächtige Lösung, die die Vorteile von Elektroantrieb mit der großen Reichweite herkömmlicher Motoren verbindet“, erklärt Centerleiter **Frank Eick**.

Mit dem „Schwedenleasing“ erhalten Gewerbetreibende und Firmen sehr attraktive Sorgenfrei-Lösungen.

Das Autohaus bietet mit einem 20-köpfigen Stammteam einen umfassenden Werkstattservice.

Auf der großzügigen Freifläche finden sich an die 150 Gebrauchtwagen unterschiedlicher Marken. Durch den Verbund der Berliner Unternehmensgruppe „Koch Automobile“ von **Thomas Koch** sind weitere attraktive Marken wie Mazda, Seat und Škoda vertreten.

Angehende Mechatroniker, Lagerfachleute, Automobil- oder Bürokaufleute finden hier einen Ausbildungsplatz mit Zukunftsperspektive.

Autocenter Koch GmbH
Feldstraße 6 • 16356 Ahrensfelde
Tel. 0 30/9 40 09 80
www.autoskaufmanbeikoch.de



■ Koch Automobile in Ahrensfelde bietet seit mittlerweile zwölf Jahren einen breiten Fahrzeug-Service mit Schwerpunkt Volvo.



Bequem befördert

Immer gut unterwegs ist man seit über 20 Jahren mit dem netten Team von **Dirk Hirschmüller**.

„Ihr Berlin Transfer“ ist für Gruppen-, Schüler- und Krankentransport ebenso im Einsatz wie für Flughafentransfer. Kranken- und Dialysefahrten in Berlin und Brandenburg werden direkt mit den Krankenkassen abgerechnet.

Sehr beliebt sind außerdem Kurreisen mit Haustürabholung in attraktive Orte an der Ostsee im nahen Polen. Generell setzt das Unternehmen auf bequeme und sichere Fahrzeuge.

Insgesamt sind 25 Kleinbusse für bis zu acht Personen im Einsatz, die vielfach mit Rollstühlampen ausgerüstet sind.

Ihr Berlin Transfer • Inh. Dirk Hirschmüller
Hoppegartener Straße 40 • 15366 Hoppegarten
Tel. 0 30/23 48 71 06 • www.ihr-berlin-transfer.de

Neues für Familien

2019 bringt Familien viel Neues: Zur Jahresmitte erhöhte sich das Kindergeld. „Seit 1. Juli erhalten Eltern für das erste und zweite Kind 204 Euro, für das dritte 210 Euro und für jedes weitere 235 Euro“, informiert **Gabriela Besecke**.

„Der Freibetrag erhöht sich dann von 4788 auf 4980 Euro.“ Mit dem „Lohnsteuerhilfverein Spree und Havel e.V.“ unterstützt sie Gehalts- und Rentempfänger mit fundierter Beratung und Erstellung der Steuererklärung bei Einkünften aus nichtselbstständiger Tätigkeit in bestimmten Grenzen. Voraussetzung ist die Mitgliedschaft im Lohnsteuerhilfverein, die es zu sozial gestaffelten Beiträgen gibt.



Spree und Havel e.V.
Alt-Buch 45 • 13125 Berlin
Tel. 0 30/94 39 45 18 • Fax 0 30/94 39 45 20



Das stärkste Mädchen von Ahrensfelde auf Erfolgskurs

Gymnasiastin haut alle um!

Ahrensfeldes stärkstes Mädchen ist gerade mal 16 Jahre jung. Sie ist nett, zierlich, und doch haut sie alle um!

Das ungewöhnliche Talent von **Chiara Werner** hat sich mittlerweile international herumgesprochen. Die Ju-Jutsu-Kämpferin ist Star im TSV Lindenberg, der von **Gernod Gruschwitz** geführt wird. Sie ist aufgrund ihrer Leistungen jetzt in den Bundeskader

aufgenommen worden. Damit soll sie für internationale Turniere fit gemacht werden, um in der Weltrangliste möglichst hoch zu steigen.

Kämpferprobe Familie

Vorher überzeugte sie bereits 2015 als Deutsche Meisterin. „Ich bin eher zum Spaß hingefahren und habe mir keine Chancen ausgerechnet“, blickt die Gymnasiastin auf den damaligen Überraschungserfolg

■ Chiara Werner (m.) haut fast alle um. Dafür übt sie so gut wie täglich. Neben ihr freut sich der TSV Lindenberg, weitere sehr talentierte Ju-Jutsu-Kämpferinnen hervorgebracht zu haben.

zurück. Dieses Ergebnis freute natürlich insbesondere **Olaf Werner**. Der 60-Jährige ist Wettkampftrainer bei dem Lindener Verein und hat damit seine Tochter mit unter den väterlichen Fittichen: „Ich habe es nur bis zum 4. Dan gebracht, da ich erst als Erwachsener angefangen habe. Ich suchte nach einem Sport. Durch meinen Beruf als Kriminalbeamter lag es nahe,

eine Selbstverteidigungssportart wie Ju-Jutsu auszuwählen“, erklärt er. Seine Frau **Ilona Werner** tickte wohl ähnlich. Zwar ist sie als Heilerzieherin in einem etwas anderen Einsatz für die Menschen, dennoch faszinierte sie mit Kickboxen eine Sportart, wo es ebenfalls hart zur Sache geht. „Sie schaffte es bis zur Europameisterin“, ist Olaf Werner auf seine um ein Jahr jüngere Frau sichtlich stolz.

In der Turnhalle groß geworden

Damit hatte Chiara Werner die Leidenschaft zum Kampfsport in die Wiege gelegt bekommen. „Sie ist in der Turnhalle groß geworden. Wir hatten sie schon als Baby immer mit dabei“, strahlt Olaf Werner.

Mit fünf Jahren begann sie dann mit dem regelmäßigen Training. „Der Sport unterteilt sich in drei Phasen. Zuerst geht es um Schlagen und Treten, dann darum, den Gegner zu werfen und schließlich, ihn am Boden festzuhalten“, beschreibt Lindenberg's Ju-Jutsu-Star die Anforderungen.

Um an die Spitze zu kommen, trainiert sie oftmals sieben Tage in der Woche mehrere



Stunden. Dass sich das lohnen kann, erlebte sie schon bald bei den Jugend-Weltmeisterschaften im bosnischen Banja Luka. „Damals war ich elf Jahre. Das war enorm spannend, es war mein erster internationaler Wettbewerb. Ich erreichte den 5. Platz, das hat mich sehr gefreut“, strahlt Chiara Werner.

Vor dem Kampf zum Italiener

Anschließend gewann sie Jahr für Jahr die Ostdeutschen Meisterschaften und holte sich den Titel in ihrer Gewichtsklasse und Altersklasse in Deutschland. „Als ich zur Sichtung für den Bundeskader geladen ▶



■ So mancher „harte Junge“ wird hier von zarter Hand „flachgelegt“.



■ Die hübschen Mädchen aus Ahrensfelde können auf bundesweite Erfolge verweisen.



wurde, wollte ich erst nicht hin. Ich hatte ja in der Schule große Anforderungen zu bewältigen, galt es doch, sich auf die Prüfungen zum Abschluss der zehnten Klasse vorzubereiten. Aber schließlich bin ich doch nach Würzburg gefahren. Ich bin für die Gewichtsklasse bis 52 Kilogramm angetreten, obwohl ich damals vier Kilogramm weniger gewogen habe. Aber man wächst ja noch, schließlich ist man in der U18 mehrere Jahre“, zeigt sie Voraussicht.

„Ich habe keine Lust, Diäten zu machen. Nach dem Wiegen vor dem Wettkampf ist es schon Tradition, zum Italiener zum Essen zu gehen. Dann gibt es wahlweise Pizza oder Nudelgerichte“, erklärt sie.

Geige oder Ju-Jutsu?

Fast wäre aus ihr übrigens etwas ganz anderes geworden: „Ich habe gerne Geige und Gitarre gespielt, musste mich dann aber, als ich aufs Gymnasium kam, aus Zeitgründen zwischen Sport und Musik entscheiden. Dabei blieb die Musik auf der Strecke, denn im Sport hatte ich einfach größere Erfolge“, erklärt sie.

„Leider gibt es im Ju-Jutsu keine Profi-Karrieren. Also werde ich nach dem Abitur wohl beruflich etwas ganz anderes machen, vermutlich einen naturwissenschaftlichen Beruf mit Chemie, Physik oder Mathematik anstreben. Mein großer Traum wäre das Siegerettchen bei den World Games, die einen Olympia-Ersatz für Disziplinen darstellen, die dort nicht stattfinden!“

Zuvor holte sie erst mal bei den „German Open“ in Hanau Gold für Brandenburg.

Verein mit vielen Talenten

Natürlich ist man beim TSV überaus stolz auf die starke Kämpferin. Der Verein hat sich auf mittlerweile 300 Mitglieder entwickelt und bietet mit acht Abteilungen eine enorme Vielfalt. Dazu gehört Bogenschießen, wo ebenfalls immer wieder große Talente in den unterschiedlichsten Altersklassen deutschlandweit und international auf den Ortsteil von Ahrensfelde aufmerksam machen. Abteilungsleiter und Trainer ist hier der Vereinsvorsitzende, der damit selbstpersönlich mit zum großen Erfolg der Sportler beiträgt.

Infos: www.tsvlindenberg.de
Tel. 01 76/21 95 04 59

30 Jahre Tanzvergnügen



ADTV-Tanzlehrer und Turniertanz-Trainer **Harald Jacobi** kann 2020 mit seinem Tanzcenter das bereits 30. Jubiläum feiern. Dazu wird es mehrere festliche Bälle geben. Harald Jacobi freut sich, dass momentan viele zusammen mit ihrem Partner dieses Gefühl von Beschwingtheit und Rhythmus erfahren wollen.

„Dafür ist ‚Single Swing‘ ideal, weil es leicht zu erlernen ist“, lädt er ein. Bei ihm übt man die klassischen Gesellschaftstänze ein, aber ebenso Tango Argentino, West Coast Swing und das weitere Spektrum an modernen Tänzen.

Tanzcenter Jacobi • Harald Jacobi
Tel. 030/5 43 30 06 • Tel. 01 71/2 20 21 60
www.tcj.de

Freizeitforum Marzahn
So. 14-15.30 Uhr (Grundkurs)
16-17.30 Uhr (Fortgeschrittenskurs)
Kulturhaus Rüdersdorf
So. 14-15.30 Uhr (Workshops)



Grüße aus Ahrensfelde

Neue Postkarte

Ganz neu gibt es passend zu „Ahrensfelde kompakt“ eine brandaktuelle Postkarte. Diese kann gern kostenlos über den Verlag bestellt werden.

Kontakt:

Tel. 0 30/6 92 02 10 52
Fax 0 30/6 92 02 10 59
E-Mail: postkarte@augusta-presse.de

B

■ **Ballspielvereinigung Blumberg e.V.**

Jörg Dreger
Landsberger Straße 7 A
16356 Ahrensfelde, OT Blumberg
Tel. 0 33 38/76 00 92
www.bsv-blumberg.de

■ **Blumberger Kulturverein von Canitz e.V.**

Hartmut Moreike
Tucholskystraße 3
16356 Ahrensfelde
Tel. 0 30/81 30 13 91, Infos S. 6
www.kulturverein-blumberg.de

■ **Bürgerverein Eiche e.V.**

Kathrin Tietz
Ahrensfelder Chaussee 35
16356 Ahrensfelde, OT Eiche
Tel. 01 62/3 28 84 63

C

■ **Chorgemeinschaft Blumberg e.V.**

Marianne Riesopp
Apfelsteig 10
16356 Ahrensfelde, OT Ahrensfelde
Tel. 0 30/9 37 81 85
www.chor-blumberg.de

E

■ **1. Blumberger Schützenverein e.V.**

Klaus Jörg Lüdke
Gartenstraße 16
16356 Ahrensfelde, OT Blumberg
Tel. 03 33 94/7 02 90

F

■ **Förderverein der Freiwilligen Feuerwehr Ahrensfelde e.V.**

Marcus Swierczinski
Dorfstraße 51
16356 Ahrensfelde, OT Ahrensfelde
Tel. 0 30/93 02 51 67

■ **Förderverein der Freiwilligen Feuerwehr Lindenberg e.V.**

Georg Michutta
Gudrunstraße 46
16356 Ahrensfelde, OT Lindenberg
Tel. 01 78/3 81 37 83
www.freiwillige-feuerwehr-lindenberg.de

■ **Förderverein der Ortsfeuerwehr Blumberg „St. Florian“ e.V.**

Sabrina Gulyas
Berliner Straße 24
16356 Ahrensfelde, OT Blumberg
Tel. 01 60/7 66 35 17

■ **Förderverein Dorf- und Regionalentwicklung e.V.**

Torsten Jeran
Am Bahnhof 2
16356 Ahrensfelde, OT Blumberg
Tel. 03 33 94/53 60
Tel. 01 71/9 95 84 45

■ **Förderverein Kita Regenbogen Eiche e.V.**

Sebastian Lemberg
Ahrensfelder Chaussee 34
16356 Ahrensfelde, OT Eiche
Tel. 0 30/93 49 77 73

■ **Freiwillige Feuerwehr Ahrensfelde**

Ortswehrführer Christian Tworowsky
Dorfstraße 51
16356 Ahrensfelde, OT Ahrensfelde
Tel. 01 76/63 74 40 68
www.feuerwehr-ahrensfelde.de

■ **Freiwillige Feuerwehr Blumberg**

Wehrführer Jens Krüger
Berliner Straße 24
16356 Ahrensfelde, OT Blumberg
Tel. 03 33 94/5 66 69

■ **Freiwillige Feuerwehr Eiche**

Wehrführer Bernd Grunow
Ruhstraße 3
16356 Ahrensfelde, OT Eiche
Tel. 01 77/4 93 74 04

■ **Freiwillige Feuerwehr Lindenberg**

Ortswehrführer Hartmut Gruschwitz
Alte Schulstraße 1
16356 Ahrensfelde, OT Lindenberg
Tel. 01 71/1 20 16 78
www.freiwillige-feuerwehr-lindenberg.de

■ **Freiwillige Feuerwehr Mehrow**

Wehrführer Steven Rahlf
Krummenseer Weg 1
16356 Ahrensfelde, OT Blumberg
Tel. 03 33 94/7 06 23 ▶

Wissen für Reisen



Die Welt ist mehr als eine Reise wert. Das Ahrensfelder Reisebüro kümmert sich seit 27 Jahren um unbeschwerten Urlaub. „Die Pleite von Thomas Cook hat viele in der Region betroffen. Wir haben sehr gekämpft, für alle die noch beste Lösung zu finden“, erklärt **Sylvia Gehlen**. Ihr Reisebüro hat

Verträge mit allen namhaften in Deutschland vertretenen Veranstaltern. Bei der Beratung kommt Sylvia Gehlen ihre fast 40-jährige Branchenerfahrung zugute, die sie in unterschiedlichen Touristik-Bereichen gesammelt hat. So findet sie für so ziemlich jeden Reisewunsch passende Möglichkeiten, je nach Wunsch als Komplettpaket oder zusammengesetzt aus einzelnen „Bausteinen“.

Ahrensfelder Reisebüro meinreisespezialist
Dorfstraße 58 • 16356 Ahrensfelde
Tel. 0 30/93 52 30 40 • Fax 0 30/93 52 30 42
www.ahrensfelder-reisebuero.de

Genießen und übernachten

Der Familienbetrieb um **Harry Jauert** bietet mit einer Ferienwohnung in der Dorfstraße 61 für bis zu vier



Personen eine familientaugliche Bleibe an. In seinem bekannten Bistro kann man exzellent frühstücken. Ab 11.30 Uhr gibt es preiswerten Mittagstisch. Für Feiern stehen in der Dorfstraße 62 Räume für bis zu 50 Personen und im Nebenhaus für bis zu 30 Gäste zur Verfügung. Der hauseigene Partyservice bereitet eine große Vielfalt an Spezialitäten zu, darunter Wildschwein vom Spieß, frisch gebratenen Rehrücken oder Spanferkel. Harry Jauert kann kleine Familienfeiern ebenso beliefern wie größere Veranstaltungen.

Bistro, Gaststätte & Partyservice Harry Jauert
Dorfstraße 61/62 • 16356 Ahrensfelde
Tel. 0 30/9 35 32 84
www.partyservice-jauert.de
Mo.-Fr. 7-22 Uhr

G

■ Gebrauchshundesportverein Blumberg e.V.

Kai Ludwig
Birkholzer Straße 7
16356 Ahrensfelde, OT Blumberg
Tel. 01 60/8 50 57 14
www.ghsvblumberg.jimdo.com

H

■ Hundesportverein Ahrensfelde e.V.

Jürgen Klünder
Hellersdorfer Straße 143
12619 Berlin
Tel. 01 79/5 49 16 64
Hundeplatz: Lindenberger Straße 31
16356 Ahrensfelde
www.ahrensfelder-hsv.de

■ Hundesportverein „Jürgensbusch“ e.V.

Birgit Frahm
Rosenweg 10 A, 16356 Ahrensfelde
OT Neu-Lindenberg
Tel. 01 52/53 99 13 58
www.hsv-juergensbusch.de

J

■ Jagdgenossenschaft Blumberg

Rainer Kroschewski
Landsberger Straße 7
16356 Ahrensfelde, OT Blumberg
Tel. 03 33 94/4 18

■ Jagdgenossenschaft Mehrow

Arno Buchholz
Hönower Weg 5
16356 Ahrensfelde, OT Mehrow
Tel. 03 33 94/7 06 14

L

■ Lohnsteuerhilfeverein Spree & Havel e.V.

Gabriela Besecke
Alt-Buch 45, 13125 Berlin
Tel. 0 30/94 39 45 18, **Infos S. 29**

M

■ Mehrow 21 e.V.

Thomas Wüpper
An der Lake 2
16356 Ahrensfelde, OT Mehrow
Tel. 01 70/8 01 80 26
www.mehrow21.blogspot.com

■ Mehrower Variété e.V.

Winfried Dumke
Mehrower Dorfstraße 14
16356 Ahrensfelde, OT Mehrow
Tel. 01 52/23 12 64 05

■ Motorsportclub Ahrensfelde e.V.

Stephan Bergner
Ulmenallee 4
16356 Ahrensfelde, OT Ahrensfelde
Tel. 0 30/93 02 62 66
www.mc-ahrensfelde.de

N

■ Nashville Tennessee Liners

Ronny Judek
Am Wuhlegrund 10
16356 Ahrensfelde, OT Ahrensfelde
Tel. 01 78/3 77 19 68
www.nashville-tennessee-liners.de

R

■ Regionalpark Barnimer Feldmark e.V.

Torsten Jeran
Am Bahnhof 2
16356 Ahrensfelde, OT Blumberg
Tel. 03 33 94/53 60
www.regionalpark-barnimerfeldmark.de

■ Reit- und Fahrverein Ahrensfelde e.V.

Peggy Groke Lindenberger Straße 29
16356 Ahrensfelde
Tel. 0 30/9 37 55 96
www.reiterhof-groke.de

■ Reit- und Fahrverein Mehrow e.V.

Dieter Klopsteg
OT Mehrow, Am Dorfteich 8
16356 Ahrensfelde, OT Ahrensfelde
Tel. 01 78/3 52 70 11
www.rfv-mehrow-buch.de

■ Reitverein Elisenau e.V.

Alexander Gibson
Alte Bernauer Straße 30
16356 Ahrensfelde, OT Blumberg
Tel. 01 71/3 15 69 01
www.reitanlage-elisenau.de

S

■ Schützenverein Ahrensfelde von 1993 e.V.

Norbert Prause
Dorfstraße 61
16356 Ahrensfelde, OT Ahrensfelde
Tel. 01 70/9 17 00 00
Tel. 0 30/56 58 71 21
www.schuetzenverein-ahrensfelde.de

■ Schützenverein 1992 e.V.

Hans-Joachim Stanicke
Alte Schulstraße 7 a
16356 Ahrensfelde, OT Lindenberg
Tel. 0 30/9 41 31 06

■ SG Lindenberg e.V.

Kegeln, Bodo Wenning
Bucher Weg 7
16356 Ahrensfelde, OT Lindenberg
Tel. 0 30/9 46 26 17
Tel. 01 74/9 25 23 11
www.kegelverein-lindenberg.de

■ Siedlergemeinschaft Ahrensfelde e.V.

Hans-Joachim Schulz
Dorfstraße 19
16356 Ahrensfelde, OT Ahrensfelde
Tel. 01 71/2 46 98 99
www.verband-wohneigentum.de/ahrensfelde

■ Siedlergemeinschaft Neu-Lindenberg 1929 e.V.

Siegfried Berger
Gudrunstraße 42
16356 Ahrensfelde, OT Lindenberg
Tel. 0 30/9 41 31 46
www.verband-wohneigentum.de/neu-lindenberg

■ Siedlerverein Elisenau e.V.

Jörg Dreger
Alte Bernauer Straße 1
16356 Ahrensfelde
OT Blumberg/Elisenau
Tel. 0 33 38/76 00 92
www.siedlerbund.de/elisenau

■ Sportverein 1908 „Grün-Weiß“ Ahrensfelde e.V.

Fußball, Turnen, Volleyball,
Cheerleader
Uwe Lachmann
Bahnstraße 39
16356 Ahrensfelde, OT Ahrensfelde
Tel. 0 30/9 33 68 78
www.gruen-weiss-ahrensfelde.de

T

■ TSV Lindenberg 1994 e.V.

Gernod Gruschwitz
Krimhildstraße 25
16356 Ahrensfelde
OT Lindenberg
Tel. 01 70/5 56 43 23
www.tsvlindenberg.de, **Infos S. 30**

V

■ Volkssolidarität Blumberg

Bernhard Ziemer
Kleine Bahnhofstraße 10
16356 Ahrensfelde, OT Ahrensfelde
OT Blumberg
Tel. 03 33 94/57 51 38

■ Volkssolidarität Lindenberg

Siegfried Berger
Gudrunstraße 42
16356 Ahrensfelde, OT Lindenberg
Tel. 0 30/9 41 31 46

Vereine kostenlos eintragen
www.Ahrensfelde-Internet.de

Bahn und Bus zum besten Preis

Mit Bus und Bahn fahren *ist umweltfreundlich. Wer sich im Tarifwirrwarr zurechtfindet, kann dabei oftmals erheblich sparen.*

„Die Spezialangebote wechseln in immer kürzerer Zeit. Deshalb muss man sich sehr gut auskennen, um alles optimal auszuschöpfen“, weiß **Bernd Melsa** aus langer Erfahrung. Er hat es sich mit seiner „FahrKartenAgentur“ im Bahnhof Bernau zur Aufgabe gemacht, für jeden die beste Möglichkeit herauszusuchen. Über ein spezielles Programm wird ermittelt, was gerade an Kombinationen, Rabatten und Spar-Optionen für den Nah- und Fernverkehr optimal passt. Das Team um Bernd Melsa bietet



■ Bernd Melsa sorgt mit seiner Fahrkartenagentur für persönlichen Service und Durchblick im Dschungel der vielfältigen Bahn- und Bustarife.

Fahrkarten für S-Bahn, Deutsche Bahn, private Bahnen sowie das komplette Flix-Angebot aus Flixbus, Flixfern und Flixtrain. Neu ist der Flixtrain nach Köln, der kaum länger als ein ICE fährt. Zudem kann man hier Fahrten in die GUS-Staaten buchen. Sehr interessant sind organisierte Touren in die Region wie auf dem 66-Seen-Wanderweg. Auszubildende können bei Bernd Melsa Anträge fürs 365-Euro VBB-Ticket einreichen.

FahrKartenAgentur Bernd Melsa
 Bahnhofsplatz 4 • 16321 Bernau
 Tel. 0 33 38/70 75 80
www.fkawk.de
www.dbagentur.com
 Mo.-Fr. 5.30-19 Uhr
 Sa. 7.30-16 Uhr
 So. 9.30-19 Uhr

Persönliche Präsente weltweit

Ein Präsent soll *idealerweise originell und einmalig sein. Ein findiger Ahrensfelder stellt dafür ein denkbar breites Spektrum bereit, das man weltweit bestellen kann.* Dies ermöglicht **Enrico Tittler** über seine Internetportale

„livepac-geschenkewelt.de“ mit über 3 000 Artikeln sowie „livepac-office.de“ mit 15 000 Positionen.

Zum Sortiment gehören originelle Präsente, Schul- und Bürobedarf, Küchen- und Haushaltsartikel, Spielzeug,

Werkzeug, Garten- und Freizeitbedarf, Computer- und Handyzubehör sowie vieles für Haustiere.

Wo immer möglich wird per Gravur oder Aufdruck, wenn gewünscht, ein persönlicher Charakter hergestellt.

Sensationell ist die Express-Bearbeitungszeit von nur 24 Stunden sowie die sofortige Auslieferung.

Damit sorgt Enrico Tittler für einen weltweit guten Ruf seiner Heimatgemeinde, die so von Tag zu Tag noch bekannter wird!

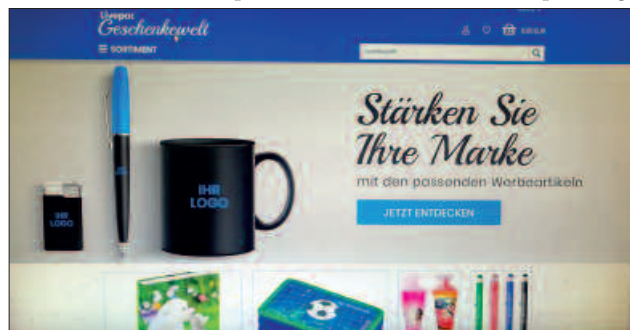

■ Über seine beiden Internetportale versorgt Enrico Tittler von Ahrensfelde aus weltweit mit personalisierten Präsenten im Express-Service.

Enrico Tittler e.K.
 Helenenauer Weg 2
 16356 Ahrensfelde
 Tel. 01 51/26 57 34 47
www.livepac-geschenkewelt.de
www.livepac-office.de



Kleine Rabauken ganz groß

Feuerwehr als Hit!

Es machte „päng“ und aus war es mit der Freude am Radausflug. Was man dann machen muss, das liest man im Online-Magazin „Päng!“, das in Ahrensfelde erstellt wird.

Das Spektrum geht vom „Wilden Leben“ über Anleitungen zum Selbermachen bis zu Zauberticks, Reiseberichten, Seifenkistenrennen und Kurzgeschichten. „Meine Idee war, eine neue Plattform für Freizeit-Themen zu schaffen. Die Beiträge auf der Seite ‚www.paengmag.com‘ werden wöchentlich aktualisiert“, lädt **Josephine Sowah** ein. Zudem führt die langjährige Chefredakteurin eine Schreibwerkstatt.



■ Josephine Sowah möchte auf einen „Päng“ mit dem „Klub der kleinen Rabauken“ Eltern in Ahrensfelde zusammenbringen und für Spaß bei den Kindern sorgen.

Von London in den Barnim

Die 33-Jährige aus dem sächsischen Pirna kam über London 2018 nach Ahrensfelde. In der englischen Hauptstadt lebte sie fünf Jahreglang. Dort hatte es zwischen ihr und **Andrew Sowah** derart „päng“ gemacht, dass die beiden nun verheiratet sind und süßen Nachwuchs haben. Ahrensfelde wurde neue Wahlheimat, weil sie ihren beiden Jungs **Oskar-Eden, 3, und Ezra-Dean, 1,** nicht unbedingt die Großstadt Berlin zum Aufwachsen zumuten wollten. Allerdings vermisste die Journalistin, die in der vom Stern-Verlag „Grüner + Jahr“ herausgegebenen Zeitschrift für junge Familien „Nido“ die Kolumne „Voll Katastrophe“ schrieb, in der neuen Heimat den Austausch der Eltern untereinander.

Rabauken im Zentrum

Also fackelte Josephine Sowah nicht lange. Ihr gelang es gemeinsam mit **Melanie Kroll** und **Christina Harwardt** in kurzer Zeit im Verbund mit der „Agentur Ehrenamt“ den „Klub der kleinen Rabauken“ ins Leben zu rufen. Treffpunkt ist ein Raum im Gemeindezentrum gegenüber vom Rathaus.

„Es geht darum, dass sich die Eltern treffen und die Kinder Spielspaß haben“, erklärt sie. „Es kamen meist an die 25 Erwachsene mit ihren Kleinen. Wir hatten um Sachspenden an Spielzeug gebeten und innerhalb kurzer Zeit soviel zusammen, dass Jungs und Mädchen in jedem Alter genau das Richtige bei uns finden. Besonders begehrt sind Fahrzeuge. Das Feuerwehrauto ist der Hit“, erklärt sie. Während die Kleinen spielen, tauschten die Großen sich bei Kaffee, Kuchen und Gebäck aus. „Jeder bringt mit, was er kann. Beim Auf- und Abbauen müssen alle mit anpacken“, beschreibt sie den Ablauf.

Preisverdächtig?

Die Idee schlug in der Gemeinde schnell ein: „Wir haben jetzt einen Zuschuss für die Anschaffung von Turnmatten erhalten. Außerdem wurden wir für den Deutschen Nachbarschaftspreis nominiert“, strahlt sie. Nach der Sommerpause geht es jetzt mit neuem Schwung jeden Mittwochnachmittag weiter: „Dazu suche ich allerdings dringend Eltern, die bei der Planung mitmachen.“ Mal sehen, bei wem es da spontan „päng“ macht!

Infos: www.paengmag.com
Tel. 01 52/01 41 07 60

„Tanz dich fit!“

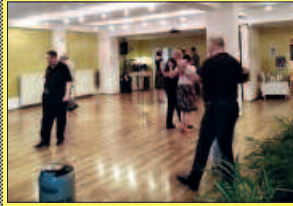

Gerade die Kleinen haben ein großes Gefühl für Rhythmus und Musik. Das greift die ADTV-Tanzschule von **Sieglinde Kotzur** mit kreativem

Kindertanz auf. Sie können anschließend nahtlos in Kursen für ältere Jahrgänge weiter machen. Jugendliche üben sich gern in atemberaubendem HipHop oder anderen Trends. Bei allen Generationen sehr beliebt sind klassische Standards, Discofox, Cha-Cha-Cha und natürlich Walzer.

„Tanz dich fit“ für Singles oder Workshops zum argentinischen Tango bleiben sehr gefragt.

Die beliebte Tanzschule von Sieglinde Kotzur geht bereits ins 30. Jahr. Ihre Gutscheine für Einzelstunden oder komplette Kurse eignen sich hervorragend als Geschenk.

ADTV-Tanzschule Sieglinde Kotzur
Havemannstraße 17 a • 12689 Berlin-Marzahn
Tel. 0 30/9 31 16 79 • Tel. 01 77/2 83 47 46
www.adtv-ahrensfelde.de

Für Hobby oder Beruf

Wer Hunde liebt, sollte überlegen, das Hobby zum Beruf zu machen.

Die „DWSS GmbH“ qualifiziert Personen in jedem Alter zur „Fachkraft für Schutz und Sicherheit“.



Geschäftsführer **Matthias Köhler** bringt dabei eine Erfahrung aus mittlerweile 27 Jahren ein. Er ist Vorreiter bei der Zertifizierung für Diensthunde. So hat er Tierpflegerin **Maria Selig** zur Sprengstoffspürhundeführerin ausgebildet. Sie ist bei ihm nun in abwechslungsreichen Aufgabengebieten tätig.

Die Erfahrung fließt ebenfalls in die Hundeschule und den Futtershop von DWSS ein. Für die Unterbringung in der Hundepension wird eine frühzeitige Vorbestellung empfohlen.

**DWSS Deutscher Wach- und
Schutzhund Service GmbH**
Birkholzer Straße 9 K
16356 Ahrensfelde OT Blumberg
Tel. 03 33 94/54 80 • www.dwss.de



Allgemeinmedizin

Cornelia Janata	OT Blumberg, Berliner Platz 3	16356 Ahrensfelde	03 33 94/57 91 40
Dr. Peter Janata	OT Ahrensfelde, Mehrower Straße 4	16356 Ahrensfelde	0 30/9 33 93 47
Dr. Josephine Glawe	OT Ahrensfelde, Dorfstraße 17	16356 Ahrensfelde	0 30/92 40 72 21
Dr. Beate Unger	OT Mehrow, Mehrower Dorfstraße 8	16356 Ahrensfelde	03 33 94/2 96

Chiropraktiker

Dr. Friedrich Kleinod (S. 44)	Prerower Platz 4	13051 Berlin	0 30/9 29 40 39
-------------------------------	------------------	--------------	-----------------

Chirurgie

Dr. Birgit Böhme	OT Eiche, Landsberger Chaussee 13/14	16356 Ahrensfelde	0 30/97 99 27 77
------------------	--------------------------------------	-------------------	------------------

Dialyse

Alwall-Haus Berlin-Buch (S. 42)	Viereckweg 1-3	13125 Berlin-Buch	0 30/9 41 08 10
---------------------------------	----------------	-------------------	-----------------

Frauenheilkunde und Geburtshilfe

Dr. Kerstin Hopf	OT Eiche, Landsberger Chaussee 13/14	16356 Ahrensfelde	0 30/9 91 80 33
------------------	--------------------------------------	-------------------	-----------------

Innere Medizin

Ahmed Al-Khameri	OT Eiche, Landsberger Chaussee 13/14	16356 Ahrensfelde	0 30/51 73 00 17
Dr. Ralf Kopetschke	OT Eiche, Birkenring 52	16356 Ahrensfelde	0 30/9 91 80 93
Dr. Heiner Loos	OT Ahrensfelde, Ulmenallee 15-17	16356 Ahrensfelde	0 30/93 52 38 73

Kieferorthopädie

Dr. Nicole Chmurzinski (S. 41)	Mehrower Allee 22 (Ärztelhaus)	12687 Berlin	0 30/9 30 93 77
--------------------------------	--------------------------------	--------------	-----------------

Kinder- und Jugendmedizin/Kardiologie

Dr. Andrea Schedifka	OT Ahrensfelde, Dorfstraße 17	16356 Ahrensfelde	0 30/93 49 49 60
----------------------	-------------------------------	-------------------	------------------

Orthopädie

Dr. Friedrich Kleinod (S. 44)	Prerower Platz 4	13051 Berlin	0 30/9 29 40 39
-------------------------------	------------------	--------------	-----------------

Psychotherapie

Dipl.-Psych. Sophia Müller	OT Ahrensfelde, Ulmenallee 17	16356 Ahrensfelde	0 30/40 57 47 55
Dipl.-Psych. Ralf Stibane	OT Ahrensfelde, Dorfstraße 17	16356 Ahrensfelde	0 30/23 91 92 31
Dr. Ilka Troschke	OT Blumberg, Bahnhofstraße 13	16356 Ahrensfelde	03 33 94/47 99 34

Tierarzt

Dr. Torsten Burghardt	OT Ahrensfelde, Ulmenallee 13	16356 Ahrensfelde	0 30/9 32 61 46
Lydia Klemer (S. 38)	Alt-Buch 57	13125 Berlin	0 30/91 14 27 78
Amina Schubert	OT Eiche, Kirchweg 1	16356 Ahrensfelde	0 30/9 30 97 77

Zahnmedizin

Dr. Annett Jahnke (S. 44)	OT Ahrensfelde, Dorfstraße 46	16356 Ahrensfelde	0 30/9 32 30 81
Daniela Jahnke (S. 44)	OT Ahrensfelde, Dorfstraße 46	16356 Ahrensfelde	0 30/9 32 30 81
Bettina Köhler (S. 39)	OT Eiche, Landsberger Chaussee 13	16356 Ahrensfelde	0 30/9 91 80 91
Dr. Marion Moisel (S. 43)	OT Lindenbergl, Alte Schulstraße 2	16356 Ahrensfelde	0 30/94 39 60 73
Hans-J. Schönberg (S. 39)	OT Eiche, Landsberger Chaussee 13	16356 Ahrensfelde	0 30/9 91 80 91

Ein Herz für Heimtiere

Die „Tierarztpraxis Alt-Buch“ wird nun von **Lydia Klemer** weitergeführt. Dabei steht ihr Tierärztin **Sarah Barleben** zur Seite. Das Team behandelt Haustiere aller Art mit viel Einfühlungsvermögen. Davon profitieren Hund und Katze ebenso wie Kaninchen und Nager, die bei Bedarf urlaubshalber betreut werden können. Digitales Röntgen, Ultraschall und Sofortlabor ermöglichen schnelle Befunde. Hier kommen die Erkenntnisse der klassischen Veterinärmedizin im Verbund mit denen der Naturheilkunde den vierbeinigen Freunden zugute. Ambulante Weichteil-Operationen und Zahnbehandlungen runden das Praxisspektrum ab.



Tierarztpraxis Alt-Buch • Alt-Buch 57 • 13125 Berlin • Tel. 030/91 14 27 78

www.tierarztpraxis-alt-buch.de

Mo., Fr. 9-16 Uhr • Di., Do. 9-12 & 16-19 Uhr • Mi. 9-12 Uhr • 1. Sa. im Monat 10-12 Uhr



Sogar samstags zum Zahnarzt

Damit ein Zahnersatz gut passt, muss er präzise abgeformt werden. In der Zahnarztpraxis Eiche geschieht das jetzt in einem dreidimensionalen Verfahren.

Mit dem 3-D-Scanner werden die digitalen Daten ohne den herkömmlichen Umweg über ein Gipsmodell direkt für die Herstellung genutzt.

Das erhöht die Präzision und vermeidet Fehlerquellen. Am Schluss erfolgt wie immer die manuelle Anpassung.

„Im 3-D-Scan Verfahren hergestellter Zahnersatz wird von den Patienten als besonders angenehm empfunden“, weiß **Hans-Joachim Schönberg**.

Zahngesundheit im Blick

In der gemeinsamen Zahnarztpraxis mit **Bettina Köhler** bietet er alle gängigen Behandlungen an. Beide legen viel Wert auf rasches Umsetzen wissenschaftlicher Neuerungen, die nachweislich helfen. Prophylaxe spielt eine große Rolle. Professionelle Zahnreinigung und Zahnaufhellung dienen der Ästhetik.

Minimalinvasive Verfahren

Mit der 3-D-navigierten Implantation wird ein minimalinvasives Verfahren angewandt, das einen sehr präzisen Einsatz im Zahnraum ermöglicht, nahezu schmerzfrei ist und den Heilungsprozess unterstützt.

Bei Füllungen werden Vollkeramiksysteme bevorzugt.

Wenn Zahnersatz notwendig wird, kann dieser im eigenen Labor schnell und präzise

gefertigt werden. Dies gilt ebenso für Reparaturen.

Moderne Invisalign-Technik

Beim weiteren Schwerpunkt Kieferorthopädie für Kinder und Erwachsene wird vielfach Invisalign-Technik eingesetzt. Die Schienen, durchsichtig und optisch unauffällig, haben einen hohen Tragekomfort. Damit sind Zahnfehlstellungen in überschaubarer Zeit korrigierbar.

Zeit für Beratung

Hans-Joachim Schönberg und Bettina Köhler nehmen sich gerne Zeit, um individuell auf jeden Patienten einzugehen und Lösungen im Detail zu besprechen. Dabei werden sie von Assistenz-Zahnarzt **Tobias Geßner** unterstützt.

Berufstätige schätzen sehr, dass die Praxis lange Öffnungszeiten und eine Samstags-Sprechstunde bietet.

Zahnarztpraxis Eiche

Landsberger Chaussee 13/14

16356 Ahrensfelde OT Eiche

Tel. 0 30/9 91 80 91

www.zahnarztlive.de

Mo.-Do. 8-19 Uhr

Fr. 8-17 Uhr • Sa. 9-13 Uhr



■ Das neue 3-D-Scan-Verfahren stellt Zahnersatz präziser und schneller her.

Blutspenden

■ DRK Kreisverband Niederbarnim e.V.

Börnicker Chaussee 1
16321 Bernau
Tel. 0 33 38/7 53 86
www.drk-niederbarnim.de, **S. 42**

Dialyse

■ Alwall-Haus Berlin-Buch

Götz Krupp
Viereckweg 1-3
13125 Berlin-Buch
Tel. 0 30/9 41 08 10
Fax 0 30/94 10 81 22
www.alwall-dialyse.de, **S. 42**

Friseur

■ Friseursalon Stephanie Rusch

Dorfstraße 17
16356 Ahrensfelde
(1. OG über der Apotheke)
Tel. 0 30/93 66 21 11
www.salon-rusch.de, **S. 42**

Gesundheit, Beratung, Pflege

■ DRK Kreisverband Niederbarnim e.V.

Börnicker Chaussee 1
16321 Bernau
Tel. 0 33 38/7 53 86
www.drk-niederbarnim.de, **S. 42**

Hörakustik

■ Hörakustik Marlis Weege

Berliner Straße 67
16321 Bernau
Tel. 0 33 38/76 21 89
www.hoerakustik-weege.com, **S. 45**

■ Hörakustik Marlis Weege

Zepernicker Chaussee 1-7
16321 Bernau
Tel. 0 33 38/39 82 67
www.hoerakustik-weege.com, **S. 45**

■ Hörakustik Marlis Weege

Bahnhofstraße 49
13125 Berlin-Karow
Tel. 0 30/94 79 55 66
www.hoerakustik-weege.com, **S. 45**

Intensivpflege

■ MEDIS

Außerklinische Intensivpflege
Annett Schäfer
Bollensdorfer Weg 38
15366 Hoppegarten
Tel. 0 33 42/2 51 97 32
www.medis-intensivpflege.de, **S. 43**

Kieferorthopädie

■ MundART

Kieferorthopädische Praxis
Dr. Nicole Chmurzinski
Mehrower Allee 22, (im Ärztehaus)
12687 Berlin-Marzahn
Tel. 0 30/9 30 93 77
www.mundart-kfo.de, **S. 41**

Kosmetik

■ estetica + more Fachpraxis für Anti-Aging und ästhetische Medizin

Prenzlauer Chaussee 164
16348 Wandlitz
(Ärztelhaus im Roseneck, 1. OG)
Tel. 03 33 97/27 27 00
Tel. 01 52/9 26 09 58
www.estetica-and-more.de, **S. 45**

■ Friseursalon Stephanie Rusch

Dorfstraße 17
16356 Ahrensfelde
(1. OG über der Apotheke)
Tel. 0 30/93 66 21 11
www.salon-rusch.de, **S. 42**

Orthopädie

■ Orthopädische Praxis

Dr. Friedrich Kleinod
Prerower Platz 4
13051 Berlin-Hohenschönhausen
Tel. 0 30/9 29 40 39
www.dr-kleinod.de, **S. 44**

Orthopädische Schuhe

■ **Orthopädieschuhtechnik Büch**
Berliner Straße 52, 16321 Bernau
Tel. 0 33 38/7 05 73 77
www.ost-buech.de, **S. 43**

Physiotherapie

■ Physiotherapie ANIMA

Lessingstraße 16
16356 Ahrensfelde
Tel. 0 30/9 24 62 45
www.physiotherapieanima.de, **S. 41**

■ Physiotherapie B. Asmus im VitaHaus

Havemannstraße 24
12689 Berlin-Marzahn
Tel. 0 30/93 66 14 02
www.physiotherapie-asmus-berlin.de, **S. 44**

Tiermedizin

■ Tierarztpraxis Alt-Buch

Alt-Buch 57
13125 Berlin
Tel. 0 30/91 14 27 78
www.tierarztpraxis-berlin-buch.de
S. 38

Yoga und Fitness

■ Vital Center Barnim

YogAvedaVid
Lessingstraße 16, (5. Etage)
16356 Ahrensfelde
Tel. 0 30/92 27 86 53
www.stumhoefer.de, **S. 41**

Zahnmedizin

■ Zahnarztpraxis

Dr. Annett Jahnke
Dorfstraße 46, 16356 Ahrensfelde
Tel. 0 30/9 32 30 81, **S. 44**

■ Zahnarztpraxis

Dr. Marion Moisel
Alte Schulstraße 2
16356 Ahrensfelde, OT Lindenberg
Tel. 0 30/94 39 60 73
www.moisel.eu, **S. 43**

■ Zahnarztpraxis Eiche

Landsberger Chaussee 13/14
16356 Ahrensfelde OT Eiche
Tel. 0 30/9 91 80 91
www.zahnarztlive.de, **S. 39**

Gesundheit immer „mobil“ im Blick

Gesundheit spielt eine immer wichtigere Rolle. Nur wenn man sich wohlfühlt, macht das Leben Spaß. Sollte es damit Probleme geben, will man schnell und unkompliziert Hilfe bekommen. Dann ist es wichtig, auf einen Blick die richtige Adresse zu finden. Mit der neuen App wurde der Gesundheitsservice erweitert.

Nun findet man auf einen Blick alle niedergelassenen Ärzte von Ahrensfelde. Praxen und Anbieter rund um die Gesundheit aus „Ahrensfelde kompakt“ sind über die App schnell erreichbar.

Die App lädt man sich ganz einfach herunter: Einfach den QR-Code einscannen, dann geht es ganz von selbst!



App downloaden

Gerade Zähne für schönes Lächeln

Ein schönes Lächeln geht am besten, wenn die Zähne alle perfekt ausgerichtet sind. Viele kämpfen aber mit Fehlstellungen.

Darauf ist die kieferorthopädische Praxis von Zahnärztin Dr. Nicole Chmurzinski spezialisiert.



■ Dr. Nicole Chmurzinski rät bei kindlichen Zahnfehlstellungen, möglichst früh eine kieferorthopädische Behandlung zu beginnen.

„Gerade bei Kindern sollte man schnell handeln, um das weitere Wachstum der Zähne positiv zu beeinflussen“, weiß Dr. Nicole Chmurzinski. „Es gibt heute Zahnspangen, die kaum sichtbar sind.“

Dr. Nicole Chmurzinski richtet bei Kindern, Jugendlichen und Erwachsenen Zähne aus und korrigiert Fehlstellungen. Dabei helfen ästhetische Mini-Brackets, durchsichtige Korrekturschienen sowie herausnehmbare oder festzitzende Apparaturen. Mit elastischen Bögen wird eine schmerzfreie Behandlung angestrebt.

Die Praxis bietet schonendes strahlungsarmes digitales Röntgen und präzises Anfertigen der Geräte im praxiseigenen Labor. Oft gefragt ist die professionelle Zahnreinigung.

MundART

Kieferorthopädische Praxis Dr. Nicole Chmurzinski
Mehrower Allee 22 • 12687 Berlin-Marzahn

(im Ärztehaus)

Tel. 0 30/9 30 93 77

www.mundart-kfo.de

Termine: Mo.-Do. 11-17 Uhr

Beschwerdefrei werden



Schmerzen kommen wann sie wollen. Deshalb ist es eine große Hilfe, dass die Physiotherapie-Praxis „Anima“ von **Bianka Schultz** und

Robert Liebers mit **Luise Kuserau** als weiterer Physiotherapeutin jetzt zusätzlich abends behandelt. **Astrid Seiffert** an der Rezeption sorgt für eine rasche Terminvergabe und geringe Wartezeiten.

Die Praxis bietet ein breites Spektrum an natürlichen Behandlungen, um von Beschwerden zu befreien. Das Team arbeitet eng mit den behandelnden Ärzten zusammen. Vielgefragt sind Manuelle Therapie, Lymphdrainage, Taping und Krankengymnastik. Zudem sind Kurse für Gesundheitssport im Programm. Wohlfühlbehandlungen werden privat abgerechnet und eignen sich perfekt, um anderen mit einem Gutschein eine Freude zu machen.

Physiotherapie ANIMA

Lessingstraße 16 • 16356 Ahrensfelde

Tel. 0 30/9 24 62 45

www.physiotherapieanima.de

Aktiv und gelassen

Das „Vital Center Barnim“ von **Dorothea Stumhöfer** hat das vielfältige Programm um Yoga, Ayurveda und Physiotherapie erweitert. In ihrer Praxis für Selbstzahler und Privatversicherte mit Blick über die Dächer Ahrensfeldes gibt sie individuell abgestimmte Yogakurse sowie wechselnde Kurse um ayurvedische Ernährung, Kochen oder Meditation.

Dr. Gabriele Zindler führt einmal monatlich eine Ayurveda-Sprechstunde durch. Das beliebte Herbstfasten wurde jetzt um Frühjahrsfasten erweitert. Die Veranstaltungen zur gesunden Ernährung und bewussten Lebensführung vermitteln wertvolle Anregungen.



Vital Center Barnim YogAvedaVid

Lessingstraße 16 (5. Etage) • 16356 Ahrensfelde

Tel. 0 30/92 27 86 53 • www.stumhoefer.de

Früherkennung von Nierenerkrankungen

Sie sind lebenswichtig, aber eines der ganz wenigen Organe ohne eigenes Schmerzempfinden! Deshalb sollte man sehr achtsam sein, um schon bei den geringsten Symptomen abzuklären, ob die Niere ein Problem hat.

Darauf ist man im Alwall-Haus im nahen Berlin-Buch spezialisiert. Hier sorgt ein

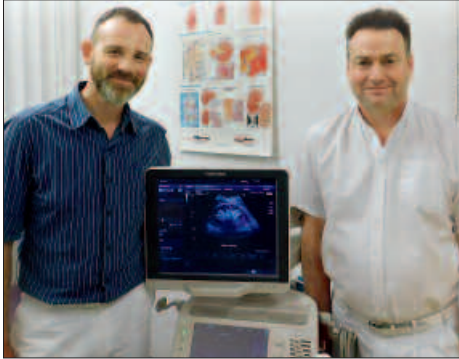

■ Götz Krupp (r.) wird im Alwall-Haus nun von Dr. Uwe Novender unterstützt.

einfühlsames Team um **Götz Krupp**, der Subspezialist für Nephrologie ist, für Betreuung auf dem aktuellsten medizinischen Stand. Er wird von **Dr. Uwe Novender** unterstützt. Dieser ist Facharzt für Innere Medizin und Subspezialist für Nephrologie, Hypertensiologie und Lipidologie.

Neben der umfassenden Diagnose ist das Alwall-Haus auf Behandlung von Nierenproblemen spezialisiert. „Leichtere Fälle können mit Medikamenten angegangen werden“, weiß Götz Krupp.

„Muss regelmäßig eine maschinelle Blutreinigung durchgeführt werden, können die Patienten dies zu Hause oder im Schlaf in der Praxis durchführen“, nennt Dr. Uwe Novender weitere Möglichkeiten.

Das Team bereitet auf Transplantationen vor und kümmert sich um die Nachsorge.

Alwall-Haus Berlin-Buch Götz Krupp
 Viereckweg 1-3 • 13125 Berlin-Buch
 Tel. 0 30/9 41 08 10 • Fax 0 30/94 10 81 22
www.alwall-dialyse.de

Aus Liebe zum Menschen.



Das Deutsche Rote Kreuz bietet in vielen Bereichen einen zuverlässigen Service. Dazu gehören:

- ✓ Ambulanter Pflegedienst
- ✓ Hausnotruf
- ✓ Sport- und Begegnungsstätte
- ✓ Rehabilitationssport
- ✓ Beratungsstelle für Schwangere und deren Familienangehörige
- ✓ "Erste-Hilfe"-Ausbildung
- ✓ Kita "Kinderland am Wasserturm"
- ✓ Blutspende
- ✓ Wasserwacht
- ✓ Katastrophenschutz
- ✓ Seniorengenossenschaft

Die Mitarbeiter des DRK stehen Ihnen jederzeit gern zur Verfügung.



DRK Kreisverband
Niederbarnim e.V.
 Börnicker Chaussee 1
 16321 Bernau
 Tel.: 0 33 38/7 53 86
www.drk-niederbarnim.de

25 Jahre gutes Aussehen

Im „Friseursalon Rusch“ bekommen Erwachsene, Jugendliche und Kinder klassische Schnitte oder die neuesten Haartrends. Für besondere Anlässe werden Festtagsfrisuren gesteckt. **Stephanie Rusch** kann auf das runde 25-jährige Firmenjubiläum des Salons zurückblicken.



Sie baut wie schon bisher auf ständige Weiterbildungen, um immer die neueste Mode bieten zu können. Weiterer Schwerpunkt des Salons ist Kosmetik. Im Programm sind die hochwertigen Pflegeprodukte von Estelle und C & C. Neben Microneedling wird Wimpernlifting angeboten: Es macht Augen noch wirkungsvoller. Neu ist der Make-up-Artist, ein Service für besondere Anlässe.

Friseursalon Stephanie Rusch
 Dorfstraße 17 • 16356 Ahrensfelde
 (1. OG über der Apotheke)

Tel. 0 30/93 66 21 11 • www.salon-rusch.de
 Mo. 8-17 Uhr • Di.-Fr. 8-20 Uhr • Sa. 8-13 Uhr

Wohnen für Intensivpflegebedürftige

In einer nahe der Rennbahn Hoppegarten gelegenen Wohngemeinschaft finden Intensivpflegebedürftige eine liebevolle und kompetente 24-Stunden-Betreuung.

Annett Schäfer bietet dafür elf Einzelzimmer mit Bad. Wichtig ist das exakt aufeinander abgestimmte Zusammenspiel von Schwestern,



■ Die Wohngemeinschaft für Intensivpflege in Hoppegarten bietet Geborgenheit und optimale persönliche Betreuung.

Ärzten, Ergo-, Logo- und Physiotherapeuten. Bereits 2016 entstand hier durch die „Medis Intensivpflege“ ein Zentrum für Patienten mit neurologischen oder onkologischen chronisch verlaufenden Erkrankungen, die auf eine Trachealkanüle angewiesen sind.

Beatmungspflege ist ebenfalls möglich. Hier erhalten die Betroffenen meist nach längerem Krankenhausaufenthalt und Frührehabilitation die Möglichkeit, auch auf unbestimmte Zeit in angenehmer Atmosphäre zu leben. Darüber hinaus wird Palliativversorgung für Trachealkanülträger angeboten. Diese wird von einer sehr einfühlsamen Ärztin begleitet, die Tag und Nacht für die Patienten erreichbar ist.

Sehr wichtig ist ihr der vertrauensvolle und persönliche Umgang mit den Angehörigen.

MEDIS Außerklinische Intensivpflege

Annett Schäfer

Bollensdorfer Weg 38 • 15366 Hoppegarten

Tel. 033 42/251 97 32

www.medis-intensivpflege.de

Gesund und ästhetisch



Orthopädische Hilfsmittel machen das Leben leichter. Orthopädienschuhmachermeisterin **Ulrike Büch** weiß, dass hier Ästhetik ebenso eine wichtige Rolle spielt wie der gesundheitliche Nutzen. Sie legt deshalb großen

Wert auf Qualität und Funktionalität. Alles wird bei ihr maßgetreu per Hand angefertigt. „Am Anfang stehen die genaue Anamnese und Vermessungen“, gibt sie Einblick. Einlagen, Bandagen und Kompressionsstrümpfe sind weitere wichtige Aufgabengebiete. Sie bildet gerne in diesem wichtigen Beruf aus, mit dem man anderen zu erhöhter Lebensqualität verhilft.

Orthopädienschuhtechnik Büch

Berliner Straße 52 • 16321 Bernau

Tel. 0 33 38/7 05 73 77 • www.ost-buech.de

Mo., Di. 9-13 & 14-18 Uhr • Mi. 9-13 Uhr

Do. 14-20 Uhr • Fr. 9-13 Uhr • und nach Vereinb.

Vielfältige Zahnarztpraxis

In ihrer Lindenberger Praxis bietet **Dr. Marion Moisel** ein breites zahnärztliches Spektrum in angenehmer Atmosphäre. Häufig geht es um Wurzelbehandlungen, Füllungen, Teilkronen, Implantate sowie festsitzenden und herausnehmbaren Zahnersatz. Auch ein 3-D-Röntgengerät ist vorhanden. Ein wichtiger Schwerpunkt ist die professionelle Zahnreinigung. Ästhetische Zahnmedizin mit Bleichen, Veneers und Korrektur leichter Zahnfehlstellungen wird ebenfalls angeboten. Angstpatienten erfahren eine besonders verständnisvolle Zuwendung und eine vorsichtige Behandlung. In der Praxis sind Kinder, Jugendliche und Erwachsene herzlich willkommen.



Zahnarztpraxis Dr. Marion Moisel

Alte Schulstraße 2

16356 Ahrensfelde OT Lindenberg

Tel. 0 30/94 39 60 73 • www.moisel.eu

Mo. 8-13 Uhr • Di. 11-18.30 Uhr • Mi. 9-14 Uhr

Do. 14-18.30 Uhr • Fr. 8-13 Uhr

Physiotherapie mit Bewegungsbad

Seit 27 Jahren gibt es die Physiotherapie B. Asmus in der Havemannstraße 24.

Hier ist ein Team von Physiotherapeuten, Masseuren und Medizinischen Bademeistern sowie Übungsleitern im Einsatz für die Patienten. Eine Besonderheit der Praxis von

Vivien Ettlting ist das Bewegungsbad. Bei einer Wassertemperatur von 32 Grad kann man seine Gelenke pflegen, die allgemeine Fitness steigern oder einfach nur entspannen. Vor allem Wassergymnastik und Babyschwimmen erfreuen sich großer

Beliebtheit. Weiterhin werden in diesem Bereich Unterwasserdruckstrahlmassagen und Hydroelektrische Bäder angeboten. Das sehr breitgefächerte Spektrum umfasst zudem Krankengymnastik und Bobath sowie Gerätetraining, Manuelle Therapie, Behandlung der Craniomandibulären Dysfunktion, Massagen, Marnitztherapie, Manuelle Lymphdrainage, Kinesio-Taping, Elektrophysiotherapie sowie Wärme- und Kältetherapie.



Das Team von Vivien Ettlting bietet ein sehr breites Therapiespektrum.

Physiotherapie B. Asmus
im VitaHaus
Havemannstraße 24
12689 Berlin-Marzahn
Tel. 0 30/93 66 14 02
www.physiotherapie-asmus-berlin.de

Individuelle Behandlung



Die beiden Zahnärztinnen **Dr. Annett Jahnke** und **Daniela Jahnke** bieten mit Fachwissen und Erfahrung professionelle Beratung, Prophylaxe und Behandlung im

Bereich der modernen Zahnmedizin an. Sie versuchen den Aufenthalt in der Praxis durch eine möglichst schmerzfreie Behandlung in entspannter Atmosphäre so angenehm wie möglich zu gestalten. Die Praxis besteht seit 28 Jahren und setzt auf individuelle und einfühlbare Behandlung. Großen Wert legen sie auf Fortbildungen, um ihren Patienten Zahnbehandlung auf aktuellstem Stand zu bieten.

Zahnarztpraxis Dr. Annett Jahnke
Dorfstraße 46 • 16356 Ahrensfelde
Tel. 0 30/9 32 30 81
Mo.-Do. 8-18 Uhr • Fr. 8-17 Uhr
Sa. nach Vereinbarung

Spezialist für Bewegung

Die Orthopädische Praxis von **Dr. Friedrich Kleinod** behandelt das gesamte Spektrum der Erkrankungen des Bewegungsapparates. Hier werden Wirbelsäule, Hüft- oder Kniegelenke meist minimalinvasiv versorgt. Bei Kalkschulter oder Fersensporn werden vielfach Stoßwellen eingesetzt.

Der Facharzt für Orthopädie ist ebenso als Chirotherapeut und mit Laserakupunktur tätig. Dr. Kleinod besitzt seit mittlerweile 21 Jahren Erfahrungen mit Operationen. Bei Bedarf setzt er künstliche Bandscheiben an der Wirbelsäule oder Endoprothesen am Knie- und Hüftgelenk ein. Ein weiterer Praxis-Schwerpunkt ist Säuglingsultraschall zur Früherkennung.



Orthopädische Praxis Dr. Friedrich Kleinod
Prerower Platz 4
13051 Berlin-Hohenschönhausen
Tel. 0 30/9 29 40 39 • www.dr-kleinod.de

A			
Ab- und Ummeldungen			
Meldewesen Silvia Herrling, Tino Schmidt	OT Ahrensfelde, Lindenberger Straße 1	16356 Ahrensfelde	0 30/9 36 90 01 67/-68
Abbruch von Gebäuden			
Bauordnung Titus Schüle	OT Ahrensfelde, Lindenberger Straße 1	16356 Ahrensfelde	0 30/9 36 90 01 48
Abfallbeseitigung			
Lk. Barnim, Abfallwirtschaftsbehörde	Am Markt 1	16225 Eberswalde	0 33 34/2 14 15 01
BDG, Jessica Löpcke	Ostender Höhen 70	16225 Eberswalde	0 33 34/5 26 20 28
Recyclinghof Bernau	Albertshofer Ch./Marie Curie Straße 9	16321 Bernau	0 33 34/52 62 00
Wertstoffhof Ahrensfelde	OT Blumberg, Möbel Hübner Straße 2	16356 Ahrensfelde	
Abwasser/Wasser			
WAZV Ahrensfelde/Eiche	OT Ahrensfelde, Lindenberger Straße 1	16356 Ahrensfelde	0 30/93 02 09 60
WAZV Ahrensfelde/Eiche Störstelle	OT Ahrensfelde, Lindenberger Straße 1	16356 Ahrensfelde	08 00/2 92 75 87
WSE Strausberg/Mehrow	Am Wasserwerk 1	15344 Strausberg	0 33 41/34 32 17
Bauordnung	OT Ahrensfelde, Lindenberger Straße 1	16356 Ahrensfelde	0 30/9 36 90 01 48
Ärzte im Bericht			
Internistisch-nephrol. Praxis Berlin-Buch (S. 42)	Viereckweg 1-3	13125 Berlin	0 30/9 41 08 10
Orthopädische Praxis Dr. Friedrich Kleinod (S. 44)	Prerower Platz 4	13051 Berlin	0 30/9 29 40 39
MundART Kieferorthopädische Praxis (S. 41)	Mehrower Allee 22	12687 Berlin-Marzahn	0 30/9 30 93 77
Zahnarztpraxis Dr. Annett Jahnke (S. 44)	OT Ahrensfelde, Dorfstraße 46	16356 Ahrensfelde	0 30/9 32 30 81
Zahnarztpraxis Dr. Marion Moisel (S. 43)	OT Lindenberg, Alte Schulstraße 2	16356 Ahrensfelde	0 30/94 39 60 73
Zahnarztpraxis Schönberg und Köhler (S. 39)	OT Eiche, Landsberger Chaussee 13	16356 Ahrensfelde	0 30/9 91 80 91
AIDS-Beratungsstelle			
Lk. Barnim, Gesundheitsamt	Am Markt 1	16225 Eberswalde	0 33 34/2 14 16 01
Altlasten, Auskunft			
Lk. Barnim, Altlastenkataster	Am Markt 1	16225 Eberswalde	0 33 34/2 14 15 06
Amtliche Bekanntmachungen, Amtsblatt			
Presse- und Öffentlichkeitsarb. Daniel Ackermann	OT Ahrensfelde, Lindenberger Straße 1	16356 Ahrensfelde	0 30/9 36 90 01 14
Amtsgericht			
Amtsgericht Bernau	Breitscheidstraße 50	16321 Bernau	0 33 38/7 08 00
Amtsgericht Frankfurt/Oder	Müllroser Chaussee 55	15236 Frankfurt/Oder	03 35/36 60

Gut hören



Hörverlust erfolgt schleichend, kann aber gefährliche Folgen haben.

Das Fachgeschäft von **Marlis Weege** bietet deshalb

kostenlose Hörtests an. Termine können telefonisch oder übers Internet vereinbart werden. „Hörakustik Weege“ versorgt mit digitalen Geräten, die exakt auf den Nutzer eingestellt werden. Sie lassen sich völlig unauffällig tragen. Der lästige Batteriewechsel entfällt bei vielen Modellen, da wiederaufladbare Akkus auf dem Vormarsch sind. Marlis Weege bildet gerne zum Hörakustiker aus.

Hörakustik Marlis Weege

Berliner Straße 67 • 16321 Bernau

Tel. 0 33 38/76 21 89 • Mo.-Fr. 9-18 Uhr

Filiale Forum: Zepernicker Chaussee 1-7

16321 Bernau • Tel. 0 33 38/39 82 67

Mo.-Fr. 9-19 Uhr • Sa. 9.30-16 Uhr

Filiale: Bahnhofstraße 49

13125 Berlin-Karow • Tel. 0 30/94 79 55 66

Mo.-Do. 9-18 Uhr • Fr. 9-13 Uhr

www.hoerakustik-weege.com

Schöne Beine ohne OP

Krampfadern und Besenreiser sind unangenehm. Sie lassen sich jetzt schonend ohne Operation entfernen. Die Wandlitzer Naturheilpraxis von **Annette Roscher** setzt auf die Krampfaderentfernung nach Dr. Rieger.



„Diese Methode baut Störungen schrittweise ab. Das geschieht nahezu schmerzfrei ohne Nebenwirkungen“, erläutert die Heilpraktikerin. Sie ist auf Anti-Aging und ästhetische Medizin spezialisiert, darunter Fadenlifting, Hyaluron- oder BTX-Behandlungen. Neu ist die HIFU-Behandlung, eine Gewebestraffung per Ultraschall. Annette Roscher erstellt vor Behandlungsbeginn kostenfrei eine genaue Analyse mit Fahrplan zum Jungbleiben.

estetica + more Fachpraxis für

Anti-Aging und ästhetische Medizin

Prenzlauer Chaussee 164

16348 Wandlitz (Ärztelhaus im Roseneck, 1. OG)

Tel. 03 33 97/27 27 00 • Tel. 01 52/9 26 09 58

www.estetica-and-more.de

ÜBERSICHT Was erledige ich Wo

Arbeitsplätze **NEU**

Bärlinunterwegs (S. 8)	Gewerbehof, Zur Alten Börse 79	12681 Berlin	030/2062 54 01
BSU Holding GmbH (S. 3)	Gewerbestraße 15	15366 Hoppegarten	03342/249335400
MEDIS außerklinische Intensivpflege (S. 43)	Bollensdorfer Weg 38	15366 Hoppegarten	03342/2519732
Schneider & Partner Computervernetzung (S. 15)	OT Ahrensfelde, Dorfstraße 21 a	16356 Ahrensfelde	030/300231000

Arbeitsvermittlung

Agentur für Arbeit, Außenstelle Bernau	Heinersdorfer Straße 45	16321 Bernau	03338/75260
Job-Center Barnim	Heinersdorfer Straße 45	16321 Bernau	03338/7526350

Asbestentfernung

BSU Holding GmbH (S. 3)	Gewerbestraße 15	15366 Hoppegarten	03342/249335100
-------------------------	------------------	-------------------	-----------------

Aufenthaltsberechtigung

Lk. Barnim, Ausländerbehörde	Am Markt 1	16225 Eberswalde	03334/2141431
------------------------------	------------	------------------	---------------

Aufgrabungen von öffentlichen Straßen

Bauleitplanung/Bauordnung Titus Schüle	OT Ahrensfelde, Lindenberger Straße 1	16356 Ahrensfelde	030/93690148
--	---------------------------------------	-------------------	--------------

Ausbildungsplätze

Autocenter Koch GmbH (S. 29)	OT Ahrensfelde, Feldstraße 6	16356 Ahrensfelde	030/9400980
Hörakustik Marlis Weege (S. 45)	Berliner Straße 67	16321 Bernau	03338/762189
Hörakustik Marlis Weege (S. 45)	Forum, Zepernicker Chaussee 1-7	16321 Bernau	03338/398267
Hörakustik Marlis Weege (S. 45)	Bahnhofstraße 49	13125 Berlin-Karow	030/94795566
MEDIS außerklinische Intensivpflege (S. 43)	Bollensdorfer Weg 38	15366 Hoppegarten	03342/2519732
Raupach & Kalla GmbH (S. 2)	OT Blumberg, Zepelinstraße 3	16356 Ahrensfelde	033394/56620
Schneider & Partner Computervernetzung (S. 15)	OT Ahrensfelde, Dorfstraße 21 a	16356 Ahrensfelde	030/300231000

Ausflugsfahrten

Ahrensfelder Reisebüro (S. 33)	OT Ahrensfelde, Dorfstraße 58	16356 Ahrensfelde	030/93523040
Bärlinunterwegs (S. 8)	Gewerbehof, Zur Alten Börse 79	12681 Berlin	030/2062 54 01
Ihr Berlin Transfer, Inh. Dirk Hirschmüller (S. 29)	Hoppegartener Straße 40	15366 Hoppegarten	030/23487106

Ausländerangelegenheiten

Lk. Barnim, Ausländerbehörde	Am Markt 1	16225 Eberswalde	03334/2141431
------------------------------	------------	------------------	---------------

Autoservice

Autocenter Koch GmbH (S. 31)	OT Ahrensfelde, Feldstraße 6	16356 Ahrensfelde	030/9400980
F/G/M Automobile Mercedes (S. 60)	Julius Rüttgers Straße 1	15537 Erkner	03362/797979
F/G/M Automobile Mercedes (S. 60)	Autofocus 3	15517 Fürstenwalde	03361/5555
Raupach & Kalla GmbH (S. 2)	OT Blumberg, Zepelinstraße 3	16356 Ahrensfelde	033394/56620

B

Bad, Heizung, Sanitärarbeiten

BSU Holding GmbH (S. 3)	Gewerbestraße 15	15366 Hoppegarten	03342/249335100
ENGLER + HELLRUNG GmbH (S. 23)	Hellersdorfer Promenade 18	12627 Berlin	030/54801871

Bahnhof

Bahnhof Ahrensfelde-Friedhof	OT Ahrensfelde, Ulmenallee	16356 Ahrensfelde	
Bahnhof Ahrensfelde-Nord	OT Ahrensfelde, Bahnstraße	16356 Ahrensfelde	
Blumberg	OT Blumberg, Am Bahnhof 2	16356 Ahrensfelde	
Blumberg-Rehhahn	OT Blumberg, Gewerbegebiet	16356 Ahrensfelde	
S-Bahnhof Ahrensfelde	Märkische Allee	12689 Berlin	
Bahnhof Bernau, FahrKartenAgentur (S. 35)	Bahnhofplatz 4	16321 Bernau	03338/707580

Bau- und Hausservice

Bau- und Möbelschleifer Stefan Brie (S. 21)	OT Blumberg, Möbel Hübner Straße 1	16356 Ahrensfelde	0179/2402876
Bau-GmbH Roth (S. 23)	Allee der Kosmonauten 32 c	12681 Berlin	030/54437310
Baugeschäft Wolfgang Schilz (S. 22)	OT Mehrow, Krummenseer Weg 11	16356 Ahrensfelde	033394/56437
Bedrich Bau (S. 21)	OT Elisenau, Börnickner Straße 73	16356 Ahrensfelde	0176/15313468
BSU Holding GmbH (S. 3)	Gewerbestraße 15	15366 Hoppegarten	03342/249335100
db home Daniel Bialluch (S. 22)	OT Eiche, Straße der Jugend 66	16356 Ahrensfelde	0170/8907407
ENGLER + HELLRUNG GmbH (S. 23)	Hellersdorfer Promenade 18	12627 Berlin	030/54801871
I&S-Systeme Brand (S. 20)	Tulpenstraße 9	16348 Wandlitz	033397/70738
Individuelle Bauausführungen René Schulz (S. 20)	OT Ahrensfelde, August Bebel Straße 16	16356 Ahrensfelde	030/97891366
Kleyling Dachbau (S. 21)	Dorfstraße 13	13059 Berlin	0152/06846013
Märkische Fenster & Türen (S. 13)	OT Blumberg, Grünstraße 1	16356 Ahrensfelde	033394/70332
Malermeister Peter Thiede (S. 19)	OT Blumberg, Spittelweg 2	16356 Ahrensfelde	0177/2886986
Marmor-Granit-Beton Eiche GmbH (S. 19)	OT Eiche, Eichener Dorfstraße 15	16356 Ahrensfelde	030/9378882
Peggy Wibling Immobilien (S. 14)	Libellenstraße 7	15366 Hönow	03342/2500325
PolyLine Umwelttechnik GmbH (S. 23)	Wensickendorfer Chaussee 2	16348 Wandlitz	033397/81340
Tischlermeister Torsten Anders (S. 22)	Beethovenstraße 29	16341 Panketal	0157/73907229

Bauanträge, Baugesuche

Bauleitplanung/Bauordnung Titus Schüle	OT Ahrensfelde, Lindenberger Straße 1	16356 Ahrensfelde	030/93690148
--	---------------------------------------	-------------------	--------------

Bauanzeige, Bauaufsicht, Baugenehmigungen, Baukontrolle

Lk. Barnim, Bauordnungsamt Ursula Barleben	Am Markt 1	16225 Eberswalde	03334/2141360
--	------------	------------------	---------------

Bausausführung, Bausanierung

Baugeschäft Wolfgang Schilz (S. 22)	OT Mehrow, Krummenseer Weg 11	16356 Ahrensfelde	03 33 94/5 64 37
Bedrich Bau (S. 21)	OT Eisenau, Börnicker Straße 73	16356 Ahrensfelde	033 38/76 94 32
BSU Holding GmbH (S. 3)	Gewerbestraße 15	15366 Hoppegarten	033 42/2 49 33 51 00
Individuelle Bauausführungen René Schulz (S. 20)	OT Ahrensfelde, August Bebel Straße 16	16356 Ahrensfelde	030/97 89 13 66

Baugeld, Finanzierungen

René Moisel Experte für Baufinanzierung (S. 19)	Mühlenberggring 26	16341 Panketal	030/65 70 94 56
---	--------------------	----------------	-----------------

Bauklempner, Dachsanierung, Dachbau

Kleyling Dachbau (S. 21)	Dorfstraße 13	13059 Berlin	01 52/06 84 60 13
--------------------------	---------------	--------------	-------------------

Bebauungspläne

Bauleitplanung/Bauordnung Titus Schüle	OT Ahrensfelde, Lindenberger Straße 1	16356 Ahrensfelde	030/9 36 90 01 48
--	---------------------------------------	-------------------	-------------------

Beglaubigungen, amtliche

Einwohnermeldeamt	OT Ahrensfelde, Lindenberger Straße 1	16356 Ahrensfelde	030/9 36 90 01 68
-------------------	---------------------------------------	-------------------	-------------------

Behinderten-Beratung

Lk. Barnim, Ricarda Zosel	Am Markt 1	16225 Eberswalde	033 34/2 14 16 01
---------------------------	------------	------------------	-------------------

Beschilderungen

Ordnungsamt	OT Ahrensfelde, Lindenberger Straße 1	16356 Ahrensfelde	030/9 36 90 01 63
-------------	---------------------------------------	-------------------	-------------------

Bestattung

AK Beerdigungsinstitut Berlin GmbH (S. 47)	Albert Kuntz Straße 46	12627 Berlin-Hellersdorf	030/99 28 65 13
Bestattungen D. Schulz GmbH (S. 50)	Lindenberger Straße 2	13059 Berlin	030/96 20 06 10

Bibliotheken

Gemeindebibliothek OT Ahrensfelde	OT Ahrensfelde, Lindenberger Straße 1 B	16356 Ahrensfelde	030/93 66 90 53 15
Gemeindebibliothek OT Blumberg	OT Blumberg, Kleine Bahnhofstraße 13	16356 Ahrensfelde	03 33 94/5 62 53
Bibliothek in der Grundschule	OT Blumberg, Schulstraße 10, Haus 1	16356 Ahrensfelde	03 33 94/57 99 90
Gemeindebibliothek OT Eiche	OT Eiche, Ahrensfelder Chaussee 35	16356 Ahrensfelde	030/93 44 98 46
Gemeindebibliothek OT Mehrow	OT Mehrow, Krummenseer Weg 1	16356 Ahrensfelde	03 33 94/5 64 75
Offener Bücherschrank 24h	OT Ahrensfelde, Lindenberger Straße 1 B	16356 Ahrensfelde	

Bildungsgutschein

Jobcenter	Heinersdorfer Straße 45	16321 Bernau	033 38/7 52 63 50
Lk. Barnim, Grundsicherungsamt	Jahnstraße 45	16321 Bernau	033 38/3 98 93 93 27

Blutspende

DRK, KV Niederbarnim (S. 42)	Börnicker Chaussee 1	16321 Bernau	033 38/7 53 86
------------------------------	----------------------	--------------	----------------

Begleitung im Trauerfall



Wohl so ziemlich jeder ist beim Tod eines Angehörigen überfordert. Das „AK Beerdigungsinstitut Berlin“ beim Kaufpark Eiche gibt hier Halt und Geborgenheit. Es erledigt sämtliche Formalitäten, die dann anstehen.

Martina Lehmann kümmert sich um einen würdevollen Abschied. Je nach persönlichem Wunsch werden Erd-, See-, Feuer-, Diamant- oder Friedwaldbestattung durchgeführt. Gern berät Martina Lehmann zur Bestattungsvorsorge, die den Angehörigen viel Unsicherheit im Fall des Falles abnehmen kann.

AK Beerdigungsinstitut Berlin GmbH
 Albert Kuntz Straße 46 • 12627 Berlin-Hellersdorf
 Tag & Nacht Tel. 030/99 28 65 13
www.beerdigungsinstitut-berlin.de
 Mo.-Fr. 9-16 Uhr

IMPRESSUM

Ahrensfelde kompakt
 22. Ausgabe 2019/20
 Herausgegeben von
 Augusta Presse

Redaktion:

Heinz-G. Lösch
 Dr. Detlef Hansel

PR-Redaktion:

Max E. Neumann

Fotos:

Katalin Ehrig
 Max E. Neumann, privat,
 Archiv

Kundenbetreuung,

Internet:

David Lösch

Pläne, Vereine,

Recherche:

Adrian Simon Ehrig

Verteilung: Die Broschüre wird an die Haushalte kostenlos verteilt und ist in der Gemeinde oder direkt beim Verlag kostenlos erhältlich.

Die nächste Ausgabe erscheint Ende 2020.

Verlagsanschrift:

Augusta Presse- und
 Verlags GmbH
 Bucher Straße 23
 13127 Berlin
 Tel. 030/69 20 21 05
 Fax 030/6 92 02 10 59

Alle Rechte by Augusta
 Presse GmbH. Nachdruck,
 auch auszugsweise, nur mit
 Genehmigung.

E-Mail:

info@augusta-presse.de
info@Ahrensfelde-Internet.de

Infos/Auftragsannahme:

Tel. 030/69 20 21 05

SERVICE-NUMMER:

Hinweise zu Plänen,
 Vereinen oder Ärzten:
 Tel. 030/69 20 21 05
 Fax 030/6 92 02 10 59
 E-Mail:
redaktion@augusta-presse.de

www.Deutschland-im-Internet.de
www.Ahrensfelde-Internet.de

ÜBERSICHT Was erledige ich Wo

Bodenleger

Baugeschäft Wolfgang Schilz (S. 22)	OT Mehrow, Krummenseer Weg 11	16356 Ahrensfelde	03 33 94/5 64 37
Individuelle Bauausführungen René Schulz (S. 20)	OT Ahrensfelde, August Bebel Straße 16	16356 Ahrensfelde	030/97 89 13 66
Malermeister Peter Thiede (S. 19)	OT Blumberg, Spittelweg 2	16356 Ahrensfelde	01 77/2 88 69 86

Brand- und Wasserschadenbeseitigung

BSU Holding GmbH (S. 3)	Gewerbestraße 15	15366 Hoppegarten	033 42/249 33 51 00
-------------------------	------------------	-------------------	---------------------

Briefmarken, Münzen

Hadersbeck Auktionen GmbH (S. 28)	Wolfener Straße 32-34 Haus L	12681 Berlin-Marzahn	030/29 49 13 90
-----------------------------------	------------------------------	----------------------	-----------------

Bücher, E-Books

Leseschau (S. 55)	Bucher Straße 23	13127 Berlin	030/6 92 02 10 52
-------------------	------------------	--------------	-------------------

Bürgerinformation (Gelbe Müllsäcke, Formulare)

Denise Sommerfeldt, Christine Wernitz	OT Ahrensfelde, Lindenberger Straße 1	16356 Ahrensfelde	030/936 90 01 69/-70
---------------------------------------	---------------------------------------	-------------------	----------------------

Büroartikel, Schreibwaren

Enrico Tittler e.K. (S. 35)	OT Eisenau, Helenenauer Weg 2	16356 Ahrensfelde	01 51/26 57 34 47
Sonderpostenmarkt Gelbe Halle (S. 14)	OT Blumberg, McDonald's Straße 2	16356 Ahrensfelde	03 33 94/5 65 75

Büroservice, Buchhaltung

BFBF Buchführung, Gabriela Besecke (S. 8)	OT Ahrensfelde, Margaritenstraße 8	16356 Ahrensfelde	030/93 49 43 18
---	------------------------------------	-------------------	-----------------

C

Chiropraktiker

Orthopädische Praxis Dr. Friedrich Kleinod (S. 44)	Prerower Platz 4	13051 Berlin	030/9 29 40 39
--	------------------	--------------	----------------

D

Dachbau, Bauklempner, Dachsanierung

db home Daniel Bialluch (S. 22)	OT Eiche, Straße der Jugend 66	16356 Ahrensfelde	01 70/8 90 74 07
Kleyling Dachbau (S. 21)	Dorfstraße 13	13059 Berlin	01 52/06 84 60 13

Datennetze

Schneider & Partner Computervernetzung (S. 15)	OT Ahrensfelde, Dorfstraße 21 a	16356 Ahrensfelde	030/3 00 23 10 00
--	---------------------------------	-------------------	-------------------

Denkmalschutz

Lk. Barnim, Natur- und Denkmalschutzbehörde	Am Markt 1	16225 Eberswalde	033 34/2 14 13 87
---	------------	------------------	-------------------

Dialyse

Internistisch-nephrol. Praxis Berlin-Buch (S. 42)	Viereckweg 1-3	13125 Berlin-Buch	030/9 41 08 10
---	----------------	-------------------	----------------

E

Eheschließung, Ehefähigkeitszeugnisse

Standesamt Sylvia Sasse	OT Ahrensfelde, Lindenberger Straße 1	16356 Ahrensfelde	030/936 90 01 66
-------------------------	---------------------------------------	-------------------	------------------

Einbauküchen, Elektrogeräte

Korbicki & Söhne GmbH (S. 20)	Zillertaler Straße 9	16341 Panketal	030/9 44 46 05
-------------------------------	----------------------	----------------	----------------

Einbruchschutz

Tischlermeister Torsten Anders (S. 22)	Beethovenstraße 29	16341 Panketal	01 57/73 90 72 29
--	--------------------	----------------	-------------------

Einkaufen

Hadersbeck Auktionen GmbH (S. 28)	Wolfener Straße 32-34 Haus L	12681 Berlin-Marzahn	030/29 49 13 90
Enrico Tittler e.K. (S. 35)	OT Eisenau, Helenenauer Weg 2	16356 Ahrensfelde	01 51/26 57 34 47
Sonderpostenmarkt Gelbe Halle (S. 14)	OT Blumberg, McDonald's Straße 2	16356 Ahrensfelde	03 33 94/5 65 75

Einwohnermeldeamt

Silvia Herrling	OT Ahrensfelde, Lindenberger Straße 1	16356 Ahrensfelde	030/936 00 01 67
Tino Schmidt	OT Ahrensfelde, Lindenberger Straße 1	16356 Ahrensfelde	030/936 90 01 68

Elterngeld

Lk. Barnim, Gabi Lange	Am Markt 1	16225 Eberswalde	033 34/2 14 15 90
------------------------	------------	------------------	-------------------

Erdwärme

Lk. Barnim, Gabriele Sauer	Am Markt 1	16225 Eberswalde	033 34/2 14 15 83
----------------------------	------------	------------------	-------------------

Erste Hilfe Ausbildung

DRK, KV Niederbarnim (S. 42)	Börnicker Chaussee 1	16321 Bernau	033 38/7 53 86
------------------------------	----------------------	--------------	----------------

Erziehungshilfe

Lk. Barnim, Jugendamt	Am Markt 1	16225 Eberswalde	033 34/2 14 12 02
-----------------------	------------	------------------	-------------------

F

Fassadenbau, Wärmedämmung

Malermeister Peter Thiede (S. 19)	OT Blumberg, Spittelweg 2	16356 Ahrensfelde	01 77/2 88 69 86
-----------------------------------	---------------------------	-------------------	------------------

Feinstaubplakette

Lk. Barnim, Zulassungsbehörde	Jahnstraße 45	16321 Bernau	033 34/2 14 14 66
-------------------------------	---------------	--------------	-------------------

Fenster und Türen

Bau- und Möbeltischler Stefan Brie (S. 21)	OT Blumberg, Möbel Hübner Straße 1	16356 Ahrensfelde	01 79/2 40 28 76
Märkische Fenster & Türen (S. 13)	OT Blumberg, Grünstraße 1	16356 Ahrensfelde	03 33 94/7 03 32
Tischlermeister Torsten Anders (S. 22)	Beethovenstraße 29	16341 Panketal	01 57/73 90 72 29

Feuerwehr

Brand- und Katastrophenschutz, Karsten Dühring	OT Ahrensfelde, Lindenberger Straße 1	16356 Ahrensfelde	030/936 90 01 45
Lk. Barnim, Leitstelle Rettungsdienst	Eberswalder Straße 41 a	16227 Eberswalde	033 34/3 04 80

Finanzamt

Finanzamt Eberswalde Tramper Chaussee 5 16225 Eberswalde 0 33 34/66 16 00

Fischereischein

Lk. Barnim, Untere Fischereibehörde Am Markt 1 16225 Eberswalde 0 33 34/2 14 15 23

Fliesenleger

Baugeschäft Wolfgang Schilz (S. 22) OT Mehrow, Krummenseer Weg 11 16356 Ahrensfelde 0 33 94/5 64 37

Bedrich Bau (S. 21) OT Eisenau, Börnicker Straße 73 16356 Ahrensfelde 0 1 76/15 31 34 68

ENGLER + HELLRUNG GmbH (S. 23) Hellersdorfer Promenade 18 12627 Berlin 0 30/54 80 18 71

Individuelle Bauausführungen René Schulz (S. 20) OT Ahrensfelde, August Bebel Straße 16 16356 Ahrensfelde 0 30/97 89 13 66

Fördermittel

Lk. Barnim, Strukturentwickl. Dr. Wilhelm Benfer Am Markt 1 16225 Eberswalde 0 33 34/2 14 18 45

Friedhöfe

OT Ahrensfelde, Ev. Dorffriedhof, Martina Sieder Dorfstraße 57 16356 Ahrensfelde 0 30/9 33 93 35

OT Ahrensfelde, Ev. Ostkirchhof, Joachim Vetter Ulmenallee 1 16356 Ahrensfelde 0 30/9 32 92 47

OT Blumberg, Ingrid Helmchen Chausseedreieck 15 16356 Ahrensfelde 0 33 94/7 00 39

OT Blumberg-Eisenau, Rolf Fleischhauer Eichenweg 16356 Ahrensfelde 0 33 38/76 94 39

OT Eiche, Menzner Friedhofsweg 16356 Ahrensfelde 0 30/9 33 16 89

OT Lindenberg, Sylvia Sasse Alte Schulstraße 16356 Ahrensfelde 0 30/9 36 90 0 1 66

OT Mehrow, Sylvia Sasse Robert Stock Straße 16356 Ahrensfelde 0 30/9 36 90 0 1 66

Friseur, Kosmetik

Friseur- und Kosmetiksalon Rusch (S. 42) OT Ahrensfelde, Dorfstraße 17 16356 Ahrensfelde 0 30/93 66 21 11

Führerscheinstelle

Lk. Barnim, Fahrerlaubnisbehörde Jahnstraße 45 16321 Bernau 0 33 34/2 14 14 66

Fundbüro

Fundbüro Mike Butschkat OT Ahrensfelde, Lindenberger Straße 1 16356 Ahrensfelde 0 30/9 36 90 0 1 64

Fußboden-Verlegung

Individuelle Bauausführung René Schulz (S. 20) OT Ahrensfelde, August Bebel Straße 16 16356 Ahrensfelde 0 30/97 89 13 66

Malermeister Peter Thiede (S. 19) OT Blumberg, Spittelweg 2 16356 Ahrensfelde 0 1 77/2 88 69 86

G

Gartenbedarf

Enrico Tittler e.K. (S. 35) OT Eisenau, Helenenauer Weg 2 16356 Ahrensfelde 0 1 51/26 57 34 47

Sonderpostenmarkt Gelbe Halle (S. 14) OT Blumberg, McDonald's Straße 2 16356 Ahrensfelde 0 33 94/5 65 75

Gastronomie

Bistro, Partyservice & Wildverarb. Jauert (S. 33) OT Ahrensfelde, Dorfstraße 61/62 16356 Ahrensfelde 0 30/9 35 32 84

Geburten

Standesamt Sylvia Sasse OT Ahrensfelde, Lindenberger Straße 1 16356 Ahrensfelde 0 30/9 36 90 0 1 66

Gemeindekasse

Kasse Sandra Schöppe OT Ahrensfelde, Lindenberger Straße 1 16356 Ahrensfelde 0 30/9 36 90 0 1 28

Geschenkartikel

Enrico Tittler e.K. (S. 35) OT Eisenau, Helenenauer Weg 2 16356 Ahrensfelde 0 1 51/26 57 34 47

Sonderpostenmarkt Gelbe Halle (S. 14) OT Blumberg, McDonald's Straße 2 16356 Ahrensfelde 0 33 94/5 65 75

Gesundheit, Wohlfühlen

Vital Center Barnim YogAvedaVid (S. 41) OT Ahrensfelde, Lessingstraße 16 16356 Ahrensfelde 0 30/92 27 86 53

Gesundheitswesen

Lk. Barnim, Gesundheitsamt Am Markt 1 16225 Eberswalde 0 33 34/2 14 16 0 1

Gesundheitszeugnis

Lk. Barnim, Gesundheitsamt Am Markt 1 16225 Eberswalde 0 33 34/2 14 16 0 1

Gewerbeangelegenheiten

Gewerbe Karina Eckhof OT Ahrensfelde, Lindenberger Straße 1 16356 Ahrensfelde 0 30/9 36 90 0 1 71

Gewerbezentralregister, Anträge (GZR)

Meldewesen Silvia Herrling OT Ahrensfelde, Lindenberger Straße 1 16356 Ahrensfelde 0 30/9 36 90 0 1 67

Grund- und Gewerbesteuer

Veranlagung: Finanzamt Eberswalde Tramper Chaussee 5 16225 Eberswalde 0 33 34/66 16 0 0

Festsetzung: OT Ahrensfelde, OT Blumberg OT Ahrensfelde, Lindenberger Straße 1 16356 Ahrensfelde 0 30/9 36 90 0 1 26

OT Eiche, OT Lindenberg, OT Mehrow OT Ahrensfelde, Lindenberger Straße 1 16356 Ahrensfelde 0 30/9 36 90 0 1 27

Grundbuchamt

Amtsgericht Bernau, Grundbuchamt Breitscheidstraße 50 16321 Bernau 0 33 38/7 08 0 1 10

Grundstückssachen

Grundstücksverkehr Sibylle Anton OT Ahrensfelde, Lindenberger Straße 1 16356 Ahrensfelde 0 30/9 36 90 0 1 46

H

Hauskrankenpflege

DRK, KV Niederbarnim (S. 42) Börnicker Chaussee 1 16321 Bernau 0 33 38/7 53 86

ÜBERSICHT Was erledige ich Wo

Hausnotruf

DRK, KV Niederbarnim (S. 42) Börnicker Chaussee 1 16321 Bernau 03338/75386

Heizung, Bad, Sanitärarbeiten

BSU Holding GmbH (S. 3) Gewerbestraße 15 15366 Hoppegarten 03342/249335100

ENGLER + HELLRUNG GmbH (S. 23) Hellersdorfer Promenade 18 12627 Berlin 030/54801871

Hörgeräte

Hörakustik Marlis Weege (S. 45) Berliner Straße 67 16321 Bernau 03338/762189

Hörakustik Marlis Weege (S. 45) Forum, Zepernicker Chaussee 1-7 16321 Bernau 03338/398267

Hörakustik Marlis Weege (S. 45) Bahnhofstraße 49 13125 Berlin-Karow 030/94795566

Hunde Anmeldung laut Hundehalterverordnung

Hundeangelegenheiten Andre Brunkow OT Ahrensfelde, Lindenberger Straße 1 16356 Ahrensfelde 030/936900163

Hundeschule, -pension, -futter

DWSS GmbH (S. 37) OT Blumberg, Birkholzer Straße 19 k 16356 Ahrensfelde 033394/5480

Hundesteuer

OT Ahrensfelde, OT Blumberg OT Ahrensfelde, Lindenberger Straße 1 16356 Ahrensfelde 030/936900126

OT Eiche, OT Lindenberg, OT Mehrow OT Ahrensfelde, Lindenberger Straße 1 16356 Ahrensfelde 030/936900127

Immobilien

Bau-GmbH Roth (S. 23) Allee der Kosmonauten 32 c 12681 Berlin 030/54437310

Peggy Wibbing Immobilien (S. 14) Libellenstraße 7 15366 Hönöw 03342/2500325

Impfberatung

Lk. Barnim, Gesundheitsamt Am Markt 1 16225 Eberswalde 03334/2141601

Innenausbau

Baugeschäft Wolfgang Schilz (S. 22) OT Mehrow, Krummenseer Weg 11 16356 Ahrensfelde 033394/56437

Bedrich Bau (S. 21) OT Eisenau, Börnicker Straße 73 16356 Ahrensfelde 03338/769432

BSU Holding GmbH (S. 3) Gewerbestraße 15 15366 Hoppegarten 03342/249335100

Individuelle Bauausführungen René Schulz (S. 20) OT Ahrensfelde, August Bebel Straße 16 16356 Ahrensfelde 030/97891366

Malermeister Peter Thiede (S. 19) OT Blumberg, Spittelweg 2 16356 Ahrensfelde 0177/2886986

Insektenschutz

I&S-Systeme Brand (S. 20) Tulpenstraße 9 16348 Wandlitz 033397/70738

Intensivpflege

MEDIS außerklinische Intensivpflege (S. 43) Bollendorfer Weg 38 15366 Hoppegarten 03342/2519732

Bestattung in Würde



Der Trauerfall bedeutet für Hinterbliebene viele schwere Stunden.

„Bestattungen D. Schulz“ ist immer erreichbar. **Angela Hobeck** steht in der Filiale Wartenberg mit viel Einfühlungsvermögen zur Seite und kümmert sich um alles, was dann zu regeln ist. Das traditionsreiche Bestattungshaus macht eine würdevolle Bestattung in allen Formen möglich. Eine Bestattungsvorsorge hilft, alles genau im Voraus zu regeln und entlastet damit zugleich die Hinterbliebenen.

Bestattungen D. Schulz GmbH
Lindenberger Straße 2
13059 Berlin-Wartenberg
Tel. 030/96200610
www.bestattungen-d-schulz.de

Rufnummern für schnelle Hilfe

Polizei.....110

Feuerwehr, Notärzte.....112

Polizei Bernau03338/3610

Ärztlicher Bereitschaftsdienst116117

Apothekennotdienst22833

Giftnotrufzentrale.....030/19240

Auto-Service R&K.....033394/56620

Rechtsanwalt Notfall0172/3206952

Bestattung Tag & Nacht.....030/96200610

Bestattung Tag & Nacht.....030/99286513

J

Jugend- und Sportförderung

Lk. Barnim, Jugendamt Marianne Höhns Am Markt 1 16225 Eberswalde 0 33 34/2 14 12 06

Jugendarbeit, Offene Jugendarbeit

Gemeindeverwaltung Silvia Herrling OT Ahrensfelde, Lindenberger Straße 1 16356 Ahrensfelde 0 30/9 36 90 01 67

Jugendkoordination Annika Buhl OT Ahrensfelde, Lindenberger Straße 1 b 16356 Ahrensfelde 01 70/6 80 62 53

Jugendclubs

Ahrensfelde Rick Gläske OT Ahrensfelde, Lindenberger Straße 9 16356 Ahrensfelde 01 70/6 81 44 63

Eiche Rick Gläske OT Eiche, Ahrensfelder Chaussee 35 16356 Ahrensfelde 01 70/6 81 44 63

Lindenber Antje Sauer OT Neu-Lindenber, Birkholzer Allee 15 16356 Ahrensfelde 01 70/6 81 41 77

K

Katasteramt

Lk. Barnim, Kataster- und Vermessungswesen Am Markt 1 16225 Eberswalde 0 33 34/2 14 19 02

Kfz-Zulassung

Lk. Barnim, Zulassungsbehörde Jahnstraße 45 16321 Bernau 0 33 34/2 14 14 66

Kieferorthopädie

MundART Dr. Nicole Chmurzinski (S. 41) Mehrower Allee 22/Ärztelhaus 12687 Berlin 0 30/9 30 93 77

Zahnarztpraxis Schönberg und Köhler (S. 39) OT Eiche, Landsberger Chaus. 13/14 16356 Ahrensfelde 0 30/9 91 80 91

Kinderausweis

Silvia Herrling OT Ahrensfelde, Lindenberger Straße 1 16356 Ahrensfelde 0 30/9 36 00 01 67

Tino Schmidt OT Ahrensfelde, Lindenberger Straße 1 16356 Ahrensfelde 0 30/9 36 90 01 68

Kinder- und Jugendhilfe

Lk. Barnim, Jugendamt Am Markt 1, Haus C 16225 Eberswalde 0 33 34/2 14 12 02

Kindertagesstätten

Hort am Lenné-Park Haus 1, Ellen Borgstedt OT Blumberg, Schulstraße 10 16356 Ahrensfelde 0 33 34/5 79 99 23

Hort am Lenné-Park Haus 2, Ellen Borgstedt OT Blumberg, Schloßstraße 7 16356 Ahrensfelde 0 33 34/5 66 05 33

Kita Koboldland, Heidemarie Hackbarth OT Ahrensfelde, Kutschersteig 1 a 16356 Ahrensfelde 0 30/9 30 99 62

Kita Regenbogen, Hannelore Hoffmann OT Eiche, Ahrensfelder Chaussee 34 16356 Ahrensfelde 0 30/93 44 98 43

Kita Lindenzweige, Christine Fuhrmann OT Lindenber, Ahrensfelder Straße 1 16356 Ahrensfelde 0 30/9 83 19 18 10

Kita Spielhaus, Bianka Schwerdtfeger OT Blumberg, Schloßstraße 7 16356 Ahrensfelde 0 33 34/5 66 05 15

Kinderspielplätze

Ahrensfelde OT Ahrensfelde, Fasanenstraße 16356 Ahrensfelde

Blumberg-Elisenau OT Blumberg, Helenauer Weg 16356 Ahrensfelde

Eiche, Bolzplatz OT Eiche, Ahrensfelder Chaussee 34 16356 Ahrensfelde

Mehrow OT Mehrow, Mehrower Dorfstraße 16356 Ahrensfelde

Lindenber OT Lindenber, Ahrensfelder Straße 1 16356 Ahrensfelde

Kirchen

Ev. Pfarramt Ahrensfelde/Mehrow Martina Sieder OT Ahrensfelde, Dorfstraße 57 16356 Ahrensfelde 0 30/9 33 93 35

Ev. Kirchengemeinde Blumberg/Eiche

Martina Sieder OT Blumberg, Kirchstraße 2 16356 Ahrensfelde 0 30/9 33 93 35

Kirchenaustritt

Standesamt Sylvia Sasse OT Ahrensfelde, Lindenberger Straße 1 16356 Ahrensfelde 0 30/9 36 90 01 66

Kitaverträge

Kindertagesstätten Franka Niemann/Oliver Ehrig OT Ahrensfelde, Lindenberger Straße 1 16356 Ahrensfelde 0 30/9 36 90 01 73

Kosmetik

estetica + more (S. 45) Prenzlauer Chaussee 164 16348 Wandlitz 0 33 39/27 27 00

Friseur- und Kosmetiksalon Rusch (S. 42) OT Ahrensfelde, Dorfstraße 17 16356 Ahrensfelde 0 30/93 66 21 11

Kraftfahrzeugzulassungsstelle

Lk. Barnim, Zulassungsbehörde Jahnstraße 45 16321 Bernau 0 33 34/2 14 14 66

Krankentransporte, Dialysefahrten

Ihr Berlin Transfer, Inh. Dirk Hirschmüller (S. 30) Hoppegartener Straße 40 15366 Hoppegarten 0 30/23 48 71 06

Küchen, Elektrogeräte

Korbicki & Söhne GmbH (S. 20) Zillertaler Straße 9 16341 Panketal 0 30/9 44 46 05

Kulturförderung

Lk. Barnim, Dr. Wilhelm Benfer Am Markt 1 16225 Eberswalde 0 33 34/2 14 18 45

Kunststein, Naturstein, Marmor

Marmor-Granit-Beton Eiche GmbH (S. 19) OT Eiche, Eichner Dorfstraße 15 16356 Ahrensfelde 0 30/9 37 88 82

L

Lebensmittel

Bistro, Partyservice & Wildverarb. Jauer (S. 33) OT Ahrensfelde, Dorfstraße 61/62 16356 Ahrensfelde 0 30/9 35 32 84

Sonderpostenmarkt Gelbe Halle (S. 14) OT Blumberg, McDonald's Straße 2 16356 Ahrensfelde 0 33 34/5 65 75

Lebensmittelüberwachung

Lk. Barnim, Veterinär- u. Lebensmittelüberwachg. Am Markt 1 16225 Eberswalde 0 33 34/2 14 16 01



Liegenschaften

Liegenschaften Sibylle Anton OT Ahrensfelde, Lindenberger Straße 1 16356 Ahrensfelde 030/93690146

Lohnsteuerhilfe

Lohnsteuerhilfverein Spree & Havel e.V. (S. 29) Alt-Buch 13125 Berlin 030/94394518

M

Mahnung

Mahnwesen Enrico Ehrlich OT Ahrensfelde, Lindenberger Straße 1 16356 Ahrensfelde 030/936900124

Malerarbeiten

Individuelle Bauausführungen René Schulz (S. 20) OT Ahrensfelde, August Bebel Straße 16 16356 Ahrensfelde 030/97891366

Malermeister Peter Thiede (S. 19) OT Blumberg, Spittelweg 2 16356 Ahrensfelde 0177/2886986

Möbelfertigung, Möbelrestaurierung

Bau- und Möbelschler Stefan Brie (S. 21) OT Blumberg, Möbel Hübner Straße 1 16356 Ahrensfelde 0179/2402876

Müllabfuhr

BDG Ostender Höhen 70 16225 Eberswalde 03334/5262028

Münzen, Briefmarken

Hadersbeck Auktionen GmbH (S. 28) Wolfener Straße 32-34, Haus L 12681 Berlin-Marzahn 030/29491390

N

Nahverkehr

Barnimer Busgesellschaft mbH, Kundencenter Friedrich Ebert Straße 27 d 16225 Eberswalde 03334/235003

Verkehrsverbund VBB Hardenbergplatz 2 10623 Berlin 030/25414141

Namensänderung

Standesamt Sylvia Sasse OT Ahrensfelde, Lindenberger Straße 1 16356 Ahrensfelde 030/936900166

Namenserteilung

Standesamt Sylvia Sasse OT Ahrensfelde, Lindenberger Straße 1 16356 Ahrensfelde 030/936900166

Naturstein, Kunststein

Marmor-Granit-Beton Eiche GmbH (S. 19) OT Eiche, Eichner Dorfstraße 15 16356 Ahrensfelde 030/9378882

Notar

Katja Rothenburg Rechtsanw. u. Notarin. (S. 28) Dorfstraße 50 13057 Berlin-Falkenberg 030/9339511

O

Obdachlose

Ordnungsangelegenheiten Marco Terne OT Ahrensfelde, Lindenberger Straße 1 16356 Ahrensfelde 030/936900162

Orthopädie

Orthopädische Praxis Dr. Friedrich Kleinod (S. 44) Prerower Platz 4 13051 Berlin 030/9294039

Orthopädie-Schuhtechnik

Orthopädieschuhtechnik Büch (S. 43) Berliner Straße 52 16321 Bernau 03338/7057377

Ortschronisten

OT Ahrensfelde Paul Plume OT Ahrensfelde, Am Ährenfeld 1 16356 Ahrensfelde 030/9329768

OT Blumberg Roland Lemke Seeblick 3 15344 Strausberg 0174/9019078

OT Eiche Gunther Meusel OT Eiche, Verbindungsweg 4 16356 Ahrensfelde 0172/3673518

OT Lindenber Dr. Uwe Rudolf OT Lindenber, Guntherstraße 15 16356 Ahrensfelde 030/94113256

OT Mehrow Benedikt Eckelt OT Mehrow, An der Schmiede 1 16356 Ahrensfelde 033394/70688

Ortsvorsteher

OT Ahrensfelde Klaus Joachim (S. 10) OT Ahrensfelde, Kirschenallee 3 16356 Ahrensfelde 0176/83150370

OT Blumberg Jörg Dreger (S. 10) OT Blumberg, Alte Bernauer Straße 1 16356 Ahrensfelde 03338/760092

OT Eiche Kathrin Tietz (S. 12) OT Eiche, Eichner Dorfstraße 23 A 16356 Ahrensfelde 0162/3288463

OT Lindenber Frank Meuschke (S. 11) OT Lindenber, Karl Marx Straße 20 A 16356 Ahrensfelde 030/9413632

OT Mehrow Bernhard Wollermann (S. 11) OT Mehrow, Am Dorfteich 5 16356 Ahrensfelde 0175/5922593

P

Partyservice

Bistro, Partyservice & Wildverarb. Jauert (S. 33) OT Ahrensfelde, Dorfstraße 61/62 16356 Ahrensfelde 030/9353284

Personalausweis

Silvia Herrling OT Ahrensfelde, Lindenberger Straße 1 16356 Ahrensfelde 030/936000167

Tino Schmidt OT Ahrensfelde, Lindenberger Straße 1 16356 Ahrensfelde 030/936900168

Personenbeförderung

Bärlinunterwegs (S. 8) Gewerbehof, Zur Alten Börse 79 12681 Berlin 030/20625401

Ihr Berlin Transfer, Inh. Dirk Hirschmüller (S. 29) Hoppegartener Straße 40 15366 Hoppegarten 030/23487106

Personenstandswesen

Standesamt Sylvia Sasse OT Ahrensfelde, Lindenberger Straße 1 16356 Ahrensfelde 030/936900166

Meldewesen Silvia Herrling OT Ahrensfelde, Lindenberger Straße 1 16356 Ahrensfelde 030/936900167

Meldewesen Tino Schmidt OT Ahrensfelde, Lindenberger Straße 1 16356 Ahrensfelde 030/936900168

Physiotherapie

Physiotherapie Anima (S. 41) OT Ahrensfelde, Lessingstraße 16 16356 Ahrensfelde 030/9246245

Physiotherapie B. Asmus (S. 44) Havemannstraße 24 12689 Berlin-Marzahn 030/93661402

Vital Center Barnim YogAvedaVid (S. 41) OT Ahrensfelde, Lessingstraße 16 16356 Ahrensfelde 030/92278653

Plakatierung

Ordnungswesen Mike Butschkat OT Ahrensfelde, Lindenberger Straße 1 16356 Ahrensfelde 030/936900164

Polizei

Bundespolizeiabteilung Blumberg	OT Blumberg, Bundespolizeiallee 1	16356 Ahrensfelde	0 30/93 64 80
Polizeiwache Bernau	Werner von Siemens Straße 8	16321 Bernau	0 33 38/36 10

Polizeiliche Führungszeugnisse

Silvia Herrling	OT Ahrensfelde, Lindenberger Straße 1	16356 Ahrensfelde	030/9 36 00 01 67
Tino Schmidt	OT Ahrensfelde, Lindenberger Straße 1	16356 Ahrensfelde	0 30/9 36 90 01 68

Post

Postfiliale Store 17	OT Ahrensfelde, Dorfstraße 17	16356 Ahrensfelde	0 30/89 38 04 23
----------------------	-------------------------------	-------------------	------------------

R

Rechtsanwalt

Katja Rothenburg Rechtsanw. u. Notarin. (S. 28)	Dorfstraße 50	13057 Berlin-Falkenberg	0 30/9 33 95 11
Rechtsanwalt Bernd Wunsch (S. 27)	Allee der Kosmonauten 47	12681 Berlin-Marzahn	0 30/93 79 87 65
Rechtsanwalt Ingo Bretschneider (S. 14)	OT Ahrensfelde, Dorfstraße 28	16356 Ahrensfelde	0 30/93 79 82 38

Regionalpark

Regionalpark Barnimer Feldmark e.V.	OT Blumberg, Am Bahnhof 2	16356 Ahrensfelde	0 33 38/45 30 60
-------------------------------------	---------------------------	-------------------	------------------

Reha-Sport

DRK, KV Niederbarnim (S. 42)	Börnicker Chaussee 1	16321 Bernau	0 33 38/7 53 86
------------------------------	----------------------	--------------	-----------------

Reisen

Ahrensfelder Reisebüro (S. 33)	OT Ahrensfelde, Dorfstraße 58	16356 Ahrensfelde	0 30/93 52 30 40
Bärlinunterwegs (S. 8)	Gewerbehof, Zur Alten Börse 79	12681 Berlin	0 30/20 62 54 01
Ihr Berlin Transfer, Inh. Dirk Hirschmüller (S. 29)	Hoppegartener Straße 40	15366 Hoppegarten	0 30/23 48 71 06

Reisepass

Silvia Herrling	OT Ahrensfelde, Lindenberger Straße 1	16356 Ahrensfelde	030/9 36 00 01 67
Tino Schmidt	OT Ahrensfelde, Lindenberger Straße 1	16356 Ahrensfelde	0 30/9 36 90 01 68

Rohrverstopfung

PolyLine Umwelttechnik GmbH (S. 23)	Wensickendorfer Chaussee 2	16348 Wandlitz	0 33 39/7 8 13 40
-------------------------------------	----------------------------	----------------	-------------------

S

Sanitärarbeiten, Heizung, Bad

BSU Holding GmbH (S. 3)	Gewerbestraße 15	15366 Hoppegarten	0 33 42/2 49 33 51 00
ENGLER + HELLRUNG GmbH (S. 23)	Hellersdorfer Promenade 18	12627 Berlin	0 30/54 80 18 71

Schülerbeförderung

Bärlinunterwegs (S. 8)	Gewerbehof, Zur Alten Börse 79	12681 Berlin	0 30/20 62 54 01
Ihr Berlin Transfer, Inh. Dirk Hirschmüller (S. 29)	Hoppegartener Straße 40	15366 Hoppegarten	0 30/23 48 71 06
Lk. Barnim, Nancy Sommerfeld	Am Markt 1	16225 Eberswalde	0 33 34/2 14 12 59

Schulen

Friedrich von Canitz Grundschule	OT Blumberg, Schulstraße 10	16356 Ahrensfelde	0 33 38/45 30 60
----------------------------------	-----------------------------	-------------------	------------------

Schwägeren-Beratung

DRK, KV Niederbarnim (S. 42)	Börnicker Chaussee 1	16321 Bernau	0 33 38/7 53 86
------------------------------	----------------------	--------------	-----------------

Senioren

Seniorenbeauftragt. Ahrensfelde Angelika Klitzsch	OT Ahrensfelde, Kirschenallee 24 C	16356 Ahrensfelde	0 30/70 17 47 01
Seniorenkoordination Ingrid Iwa	OT Ahrensfelde, Herderstraße 23	16356 Ahrensfelde	0 30/9 28 92 45

Sicherheitsbeschläge für Fenster und Türen

Tischlermeister Torsten Anders (S. 22)	Beethovenstraße 29	16341 Panketal	0 1 57/73 90 72 29
--	--------------------	----------------	--------------------

Sondernutzung von Straßen und Gehwegen

Ordnungswesen Mike Butschkat, Andre Brunkow	OT Ahrensfelde, Lindenberger Straße 1	16356 Ahrensfelde	0 30/9 36 90 01 64/-63
---	---------------------------------------	-------------------	------------------------

Sonderöffnungszeiten

Lk. Barnim, Ordnungsamt	Am Markt 1	16225 Eberswalde	0 33 34/2 14 14 02
-------------------------	------------	------------------	--------------------

Sonnenschutz, Markisen

I&S-Systeme Brand (S. 20)	Tulpenstraße 9	16348 Wandlitz	0 33 39/7 07 38
Tischlermeister Torsten Anders (S. 22)	Beethovenstraße 29	16341 Panketal	0 1 57/73 90 72 29

Sozialhilfe

Lk. Barnim, Grundsicherungsamt	Jahnstraße 45	16321 Bernau	0 33 38/3 98 93 93 27
--------------------------------	---------------	--------------	-----------------------

Soziale Beratung

DRK, KV Niederbarnim (S. 42)	Börnicker Chaussee 1	16321 Bernau	0 33 38/7 53 86
------------------------------	----------------------	--------------	-----------------

Spendenbescheinigungen

Steuern und Abgaben Stephanie Wegner	OT Ahrensfelde, Lindenberger Straße 1	16356 Ahrensfelde	0 30/9 36 90 01 27
Steuern und Abgaben Tina Stübner	OT Ahrensfelde, Lindenberger Straße 1	16356 Ahrensfelde	0 30/9 36 90 01 26

Steinmetz

Marmor-Granit-Beton Eiche GmbH (S. 19)	OT Eiche, Eichner Dorfstraße 15	16356 Ahrensfelde	0 30/9 37 88 82
--	---------------------------------	-------------------	-----------------

Sterbefälle

Standesamt Sylvia Sasse	OT Ahrensfelde, Lindenberger Straße 1	16356 Ahrensfelde	0 30/9 36 90 01 66
-------------------------	---------------------------------------	-------------------	--------------------

Steuerberatung

ETL Freund und Partner, Björn Darge (S. 26)	Brauerstraße 16-18	16321 Bernau	0 33 38/61 59 90
Steuerbüro Gunter Gnilitza (S. 28)	OT Ahrensfelde, Lessingstraße 16	16356 Ahrensfelde	0 30/93 02 77 40

ÜBERSICHT Was erledige ich Wo

Straßenbau

Bauleitplanung/Bauordnung Titus Schüle OT Ahrensfelde, Lindenberger Straße 1 16356 Ahrensfelde 030/936900148

Straßenbaubeiträge

Bauamt Ramona Wolf OT Ahrensfelde, Lindenberger Straße 1 16356 Ahrensfelde 030/936900147

Straßenreinigung

Infrastruktur und Umwelt Josephine Wahl OT Ahrensfelde, Lindenberger Straße 1 16356 Ahrensfelde 030/936900144

T

Tanzschule

ADTV-Tanzschule Sieglinde Kotzur (S. 37) Unterrichtsort: Havemannstraße 17 a 12689 Berlin 030/9311679

ADTV-Tanzschule Sieglinde Kotzur (S. 37) Postanschrift: Flämिंगstraße 39 12689 Berlin 030/9311679

Tanz Center Jacobi (S. 32) OT Ahrensfelde, Birkenring 35 16356 Ahrensfelde 030/5433006

Terrassenbau

Baugeschäft Wolfgang Schilz (S. 22) OT Mehrow, Krummenseer Weg 11 16356 Ahrensfelde 033394/56437

db home Daniel Bialluch (S. 22) OT Eiche, Straße der Jugend 66 16356 Ahrensfelde 0170/8907407

Kleyling Dachbau (S. 21) Dorfstraße 13 13059 Berlin 0152/0684013

Tierarzt

Tierarztpraxis Alt-Buch (S. 38) Alt-Buch 57 13125 Berlin 030/91142778

Tierpension

DWSS GmbH (S. 37) OT Blumberg, Birkholzer Straße 19 k 16356 Ahrensfelde 033394/5480

Tierschutz

Lk. Barnim, Veterinäramt Dr. Andrea Münnich Am Markt 1 16225 Eberswalde 03334/2141623

Tischlerei

Bau- und Möbeltischler Stefan Brie (S. 21) OT Blumberg, Möbel Hübner Straße 1 16356 Ahrensfelde 0179/2402876

Tischlermeister Torsten Anders (S. 22) Beethovenstraße 29 16341 Panketal 0157/73907229

Trockenbau

Baugeschäft Wolfgang Schilz (S. 22) OT Mehrow, Krummenseer Weg 11 16356 Ahrensfelde 033394/56437

Bedrich Bau (S. 21) OT Blumberg, Börnicker Straße 73 16356 Ahrensfelde 0176/15313468

Individuelle Bauausführungen René Schulz (S. 20) OT Ahrensfelde, August Bebel Straße 16 16356 Ahrensfelde 030/97891366

Malermeister Peter Thiede (S. 19) OT Blumberg, Spittelweg 2 16356 Ahrensfelde 0177/2886986

Türen und Fenster

Bau- und Möbeltischler Stefan Brie (S. 21) OT Blumberg, Möbel Hübner Straße 1 16356 Ahrensfelde 0179/2402876

Märkische Fenster & Türen (S. 13) OT Blumberg, Grünstraße 1 16356 Ahrensfelde 033394/70332

Tischlermeister Torsten Anders (S. 22) Beethovenstraße 29 16341 Panketal 0157/73907229

U

Übernachtung

Fremdenzimmer Harry Jauert (S. 33) OT Ahrensfelde, Dorfstraße 61/62 16356 Ahrensfelde 030/9353284

Umweltschutz

Umweltschutz Josephine Wahl, Susanne Erbe OT Ahrensfelde, Lindenberger Straße 1 16356 Ahrensfelde 030/936900144

Urkundenstelle

Standesamt Sylvia Sasse OT Ahrensfelde, Lindenberger Straße 1 16356 Ahrensfelde 030/936900166

V

Vaterschaftsanerkennung

Standesamt Sylvia Sasse OT Ahrensfelde, Lindenberger Straße 1 16356 Ahrensfelde 030/936900166

Veranstaltungskarten

Ahrensfelder Reisebüro (S. 33) OT Ahrensfelde, Dorfstraße 58 16356 Ahrensfelde 030/93523040

Veterinäramt

Lk. Barnim, Veterinäramt Dr. Andrea Münnich Am Markt 1 16225 Eberswalde 03334/2141623

Vollstreckungssachen

Vollziehungsbeamter Enrico Ehrlich OT Ahrensfelde, Lindenberger Straße 1 16356 Ahrensfelde 030/936900124

W

Wärmedämmung

Malermeister Peter Thiede (S. 19) OT Blumberg, Spittelweg 2 16356 Ahrensfelde 0177/2886986

Wasser- und Brandschadenbeseitigung

BSU Holding GmbH (S. 3) Gewerbestraße 15 15366 Hoppegarten 03342/249335100

Wasserversorgung

WAZV Ahrensfelde/Eiche OT Ahrensfelde, Lindenberger Straße 1 16356 Ahrensfelde 030/93020960

WAZV Ahrensfelde/Eiche Störstelle OT Ahrensfelde, Lindenberger Straße 1 16356 Ahrensfelde 0800/2927587

WSE Strausberg/Mehrow Am Wasserwerk 1 15344 Strausberg 03341/343217

Wasserwacht

DRK, KV Niederbarnim (S. 42) Börnicker Chaussee 1 16321 Bernau 03338/75386

Werbeanlagen

Bauleitplanung/Bauordnung Titus Schüle OT Ahrensfelde, Lindenberger Straße 1 16356 Ahrensfelde 030/936900148

Wertstoffe, Recyclinghof

Recyclinghof Bernau	Marie Curie Straße 9	16321 Bernau	0 33 34/52 62 00
Wertstoffhof Ahrensfelde	OT Blumberg, Möbel Hübner Straße 2	16356 Ahrensfelde	

Winterdienst

Umweltschutz, Winterdienst Josephine Wahl	OT Ahrensfelde, Lindenberger Straße 1	16356 Ahrensfelde	0 30/9 36 90 01 44
---	---------------------------------------	-------------------	--------------------

Wintergarten

db home Daniel Bialluch (S. 22)	OT Eiche, Straße der Jugend 66	16356 Ahrensfelde	01 70/8 90 74 07
Märkische Fenster & Türen (S. 13)	OT Blumberg, Grünstraße 1	16356 Ahrensfelde	03 33 94/7 03 32

Wohnberechtigungsschein und -angelegenheiten

Ordnungswesen Marco Terne	OT Ahrensfelde, Lindenberger Straße 1	16356 Ahrensfelde	0 30/9 36 90 01 62
---------------------------	---------------------------------------	-------------------	--------------------

Wohngeld

Lk. Barnim	Jahnstraße 45	16321 Bernau	0 33 38/3 98 93 19 77
------------	---------------	--------------	-----------------------

Wohnungsbauförderung

Lk. Barnim, Dr. Wilhelm Benfer	Am Markt 1	16225 Eberswalde	0 33 34/2 14 18 45
--------------------------------	------------	------------------	--------------------

Y

Yoga

Vital Center Barnim YogAvedaVid (S. 41)	OT Ahrensfelde, Lessingstraße 16	16356 Ahrensfelde	0 30/92 27 86 53
---	----------------------------------	-------------------	------------------

Z

Zahnarzt

Zahnarztpraxis Dr. Annett Jahnke (S. 44)	OT Ahrensfelde, Dorfstraße 46	16356 Ahrensfelde	0 30/9 32 30 81
Zahnarztpraxis Dr. Marion Meusel (S. 43)	OT Lindenberg, Alte Schulstraße 2	16356 Ahrensfelde	0 30/94 39 60 73
Zahnarztpraxis Schönberg und Köhler (S. 39)	OT Eiche, Landsberger Chaussee 13/14	16356 Ahrensfelde	0 30/9 91 80 91

Zimmererarbeiten

Kleyling Dachbau (S. 21)	Dorfstraße 13	13059 Berlin	01 52/06 84 60 13
Individuelle Bauausführungen René Schulz (S. 20)	OT Ahrensfelde, August Bebel Straße 16	16356 Ahrensfelde	0 30/97 89 13 66

Zweitwohnungssteuer

OT Ahrensfelde, OT Blumberg	OT Ahrensfelde, Lindenberger Straße 1	16356 Ahrensfelde	0 30/9 36 90 01 26
OT Eiche, OT Lindenberg, OT Mehrow	OT Ahrensfelde, Lindenberger Straße 1	16356 Ahrensfelde	0 30/9 36 90 01 27

Schere, Stift – und Augen auf!

Mit Schere, Stift und Augen offen durch Haus, Wohnung, Wald und Garten, so ist großer Spaß für kleine Forscher vorprogrammiert!



■ Mit „Mach mit!“ lädt Autorin Anne Grünwald ein, in 16 Stationen mit Schere, Stift und offenen Augen einen neuen Blick für die eigene Umwelt zu bekommen.

Mit „Mach mit!“ gibt Autorin **Anne Grünwald** für Schüler und deren Eltern den perfekten Leitfaden, die eigene Umgebung zu erleben. Da kommen Wohnung, Haus und Garten gezielt ins Visier. Plötzlich weiß man ganz viel über Plastik, Vögel, Müll und Lebensmittel. Über 16 Tage lang gibt es jeden Tag eine interessante Aufgabe zu lösen, mit Sehen, Fühlen, Machen, Basteln oder Zeichnen. Hier lernen die Kleinen, dass es die Dinge des Alltags sind, mit denen wichtige Weichen für ein klimafreundlicheres Leben gestellt werden.

„Mach mit!“ ist als durchgehend farbiges hochwertiges Buch, strapazierfähig mit festem Einband, risikolos per Rechnung bei „www.Leseschau.de“ bestellbar. Dieses Fair-Lesen-Angebot gilt für das komplette breite Programm der Leseschau.

www.Leseschau.de
Bucher Straße 23 • 13127 Berlin
Tel. 0 30/6 92 02 10 52
E-Mail: info@Leseschau.de

A	
ADTV-Tanzschule Sieglinde Kotzur	S. 37
Ahrensfelder Reisebüro meinreisespezialist	S. 33
AK Beerdigungsinstitut Berlin GmbH.....	S. 47
Alwall-Haus Berlin-Buch Götz Krupp	S. 42
Autocenter Koch GmbH	S. 29
Auto-Service R&K Raupach & Kalla GmbH	S. 2

B	
Bärlinunterwegs	S. 8
Bau-GmbH Roth.....	S. 23
Bau- und Möbeltischler Stefan Brie.....	S. 21
Baugeschäft Wolfgang Schilz.....	S. 22
Bedrich Bau.....	S. 21
Bestattungen D. Schulz GmbH	S. 50
BFBB Buchführung für Berlin und Brandenburg	S. 8
Bistro, Gaststätte & Partyservice Harry Jauert	S. 33
BSU Holding GmbH	S. 3

D	
db home Daniel Bialluch.....	S. 22
DRK Kreisverband Niederbarnim e.V.	S. 42
DWSS Deutscher Wach- u. Schutzhundservice..	S. 37

E	
ENGLER + HELLRUNG GmbH	S. 23
Enrico Tittler e.K. Internethandel.....	S. 35
estetica + more.....	S. 45
ETL Freund und Partner GmbH.....	S. 26

F	
FahrKartenAgentur Bernd Melsa	S. 35
F/G/M Automobil GmbH Franz Graf Mettchen..	S. 60
Friseursalon Stephanie Rusch	S. 42

H	
Hadersbeck Auktionen GmbH.....	S. 28
Hörakustik Marlis Weege	S. 45

I	
I&S-Systeme Brand	S. 20
Ihr Berlin Transfer.....	S. 30
Individuelle Bauausführungen René Schulz	S. 20

K	
Katja Rothenburg Rechtsanwältin und Notarin ..	S. 28
Kleyling Dachbau.....	S. 21
Korbicki & Söhne GmbH	S. 20

M	
Märkische Fenster und Türen E.R.G. GmbH	S. 13
Malermeister Peter Thiede	S. 19
Marmor-Granit-Beton Eiche GmbH	S. 19
MEDIS Außerklinische Intensivpflege	S. 43
MundART Kieferorthopädische Praxis	S. 41

O	
Orthopädienschuhtechnik Büch	S. 43
Orthopädische Praxis Dr. Friedrich Kleinod.....	S. 44

P	
Peggy Wibbing Immobilien	S. 14
Physiotherapie ANIMA.....	S. 41
Physiotherapie B. Asmus	S. 44
PolyLine Umwelttechnik GmbH.....	S. 23

R	
Rechtsanwalt Bernd Wunsch	S. 27
Rechtsanwalt Ingo Bretschneider	S. 14
René Moisel Experte für Baufinanzierung	S. 19

S	
Schneider & Partner Computervernetz. GmbH..	S. 15
Sonderpostenmarkt Gelbe Halle.....	S. 14
Spree und Havel e.V.....	S. 29
Steuerberater Gunter Gnilitza	S. 28

T	
Tanzcenter Jacobi.....	S. 32
Tierarztpraxis Alt-Buch	S. 38
Tischlermeister Torsten Anders	S. 22

V	
Vital Center Barnim YogAvedaVid	S. 41

Z	
Zahnarztpraxis Dr. Annett Jahnke	S. 44
Zahnarztpraxis Dr. Marion Moisel.....	S. 43
Zahnarztpraxis Eiche	S. 39

Hinweis
Ihre Firma nicht gefunden? Dann senden Sie uns eine E-Mail: info@ahrensfelde-internet.de oder rufen Sie einfach an: Tel. 0 30/6 92 02 10 52

Erfolgreich inserieren in nur 5 Schritten

1. Anrufen oder E-Mail senden: Tel. 0 30/6 92 02 10 52, E-Mail: redaktion@augusta-presse.de
2. Termin für ein kostenloses Beratungsgespräch vor Ort vereinbaren.
3. Artikelgröße vor Ort besprechen, Fototermin vereinbaren, Fotos und Text erstellen lassen.
4. Sie erhalten einen aussagekräftigen Artikel mit Text und Foto zur Korrektur.
5. Die Broschüre erscheint mit Ihrem Artikel und geht in die Haushaltsverteilung.

OT AHRENSFELDE

-  Tankstelle
-  Feuerwehr
-  Schule
-  Parkplatz
-  Polizei



- A**
- Ahornweg A3
 - Ahrenfelder Chaussee C4
 - Ahrenfelder Dreieck B3
 - Alter Schwanebecker Weg B1
 - Am alten Kiesberg B3
 - Am Ahrenfeld A-B4
 - Am Roggenschlag A-B4
 - Amselsteig C3
 - Am Wuhlegrund B3-4
 - An der alten Post B4
 - An der Wuhle B4
 - Apfelsteig B3
 - Asternweg B2
 - August Bebel Straße B-C3
 - B
 - B. Lichtenberg Straße C3
 - Bahnstraße B-C2-3
 - Beerenwinkel C3
 - Bergstraße B4
 - Berthold Brecht Straße A3-4
 - Birnenweg B3
 - Blumberger Chaussee C3
- C**
- Clara Zetkin Straße B-C2
- D**
- Dorfstraße A-B4
- E**
- Eichendorffstraße A3 (A2)

- A** Eichendorffstraße
B Fontanestraße
C Kleiststraße

- 1 Erich Kästner-Str.
- 2 Tucholskystraße
- 3 Bertolt-Brecht-Str.
- 4 Hölderlinweg
- 5 Rilkestraße
- 6 Wilhelm-Hauff-Weg
- 7 Novalisstraße
- 8 Thomas-Mann-Straße
- 9 Wilhelm Busch Weg
- 10 Gebr. Grimm Str.
- 11 Stefan-Zweig-Straße

- 1 Stieglitzweg
- 2 Amselsteig
- 3 Wiesenhain
- 4 Lerchensteig
- 5 Beerenwinkel
- 6 Wachtelweg
- 7 Zeisigweg

- A** Elsternweg B4
- B** Erich Kästner Straße A4 (A3)
- C** Ernst Thälmann Straße B-C3
- F** Fasanenstraße B4
- G** Feldstraße B4
- H** Fichtestraße A3
- I** Finkensteig B3
- J** Fontanestraße A3 (A2)
- K** Fliederstraße B3
- L** Freiligrathstraße A3
- M** Friedenstraße B2-3, C2
- N** Gartenweg B4

- O** Gebrüder Grimm Straße A4
- P** Geschwister Scholl Str. B-C2
- Q** Goethestraße A3
- R** Ginsterstraße C2
- S** Hafersteig B4
- T** Hasenwinkel A4
- U** Heideweg C2
- V** Heinestraße A3
- W** Herderstraße A3
- X** Hölderlinweg A3
- Y** Irisweg C2
- Z** Jahnstraße A3
- AA** Kirschenallee B-C3
- AB** Klandorfer Straße B4
- AC** Kleiststraße A3 (A2)
- AD** Kutschersteig A-B4
- AE** Lerchensteig B3 (C3)

- AF** Lessingstraße A3
- AG** Lindenberger Straße A-B3
- AH** Mehrower Chaussee C4
- AI** Mehrower Straße C4
- AJ** Mohnblumenweg A-B4
- AK** Neikenweg C2
- AL** Neu. Schwaneb. Weg A2-3
- AM** Novalisstraße A3 (A4)
- AN** Quittenhaag B3
- AO** Rebhuhnwinkel B3-4
- AP** Rilkestraße A3
- AQ** Rodelbergweg B3
- AR** Rosenstraße C2
- AS** R. Breitscheid Str. B-C 2-3
- AT** Schillerstraße A3
- AU** Schleifweg C3-4
- AV** Sonnenwinkel B3-4

- AW** Stefan Zweig Straße A3 (A4)
- AX** Stieglitzweg B3 (C3)
- AY** Straße am Walde C2
- AZ** Thomas Mann Straße A3 (A4)
- BA** Tucholskystraße A4 (A3)
- BB** Tulpenring B-C2
- BC** Ulmenallee A3-4
- BD** Veilchenstraße C2
- BE** Wachtelweg B3 (C3)
- BF** Wiesenhain B3 (C3)
- BG** Wilhelm Busch Weg A3 (A4)
- BH** Wilhelm Hauff Weg A3 (A4)
- BI** Wilhelm Külz Straße B2-3
- BJ** Wuhlesteig B3
- BK** Zeisigweg B3 (C3)
- BL** Zur Rehewiese C1-Plan Eiche C1

- EL** Elsternweg B4
- ER** Erich Kästner Straße A4 (A3)
- ES** Ernst Thälmann Straße B-C3
- ET** Fasanenstraße B4
- EU** Feldstraße B4
- EV** Fichtestraße A3
- EW** Finkensteig B3
- EX** Fontanestraße A3 (A2)
- EY** Fliederstraße B3
- EZ** Freiligrathstraße A3
- EA** Friedenstraße B2-3, C2
- EB** Gartenweg B4

- EC** Elsternweg B4
- ED** Erich Kästner Straße A4 (A3)
- EE** Ernst Thälmann Straße B-C3
- EF** Fasanenstraße B4
- EG** Feldstraße B4
- EH** Fichtestraße A3
- EI** Finkensteig B3
- EJ** Fontanestraße A3 (A2)
- EK** Fliederstraße B3
- EL** Freiligrathstraße A3
- EM** Friedenstraße B2-3, C2
- EN** Gartenweg B4



A

B

1

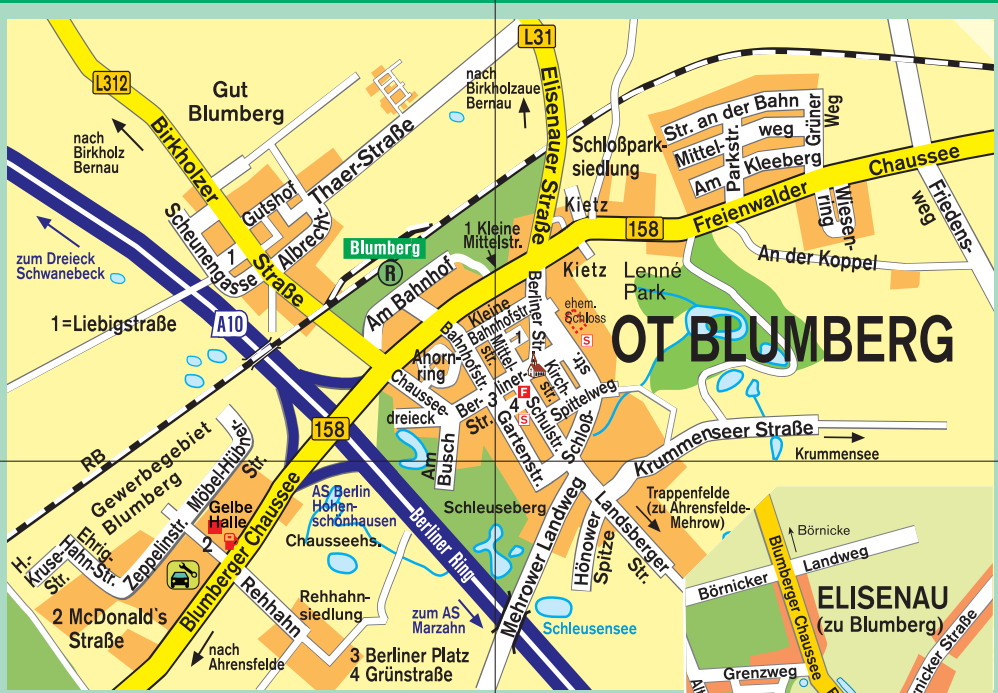

2



3

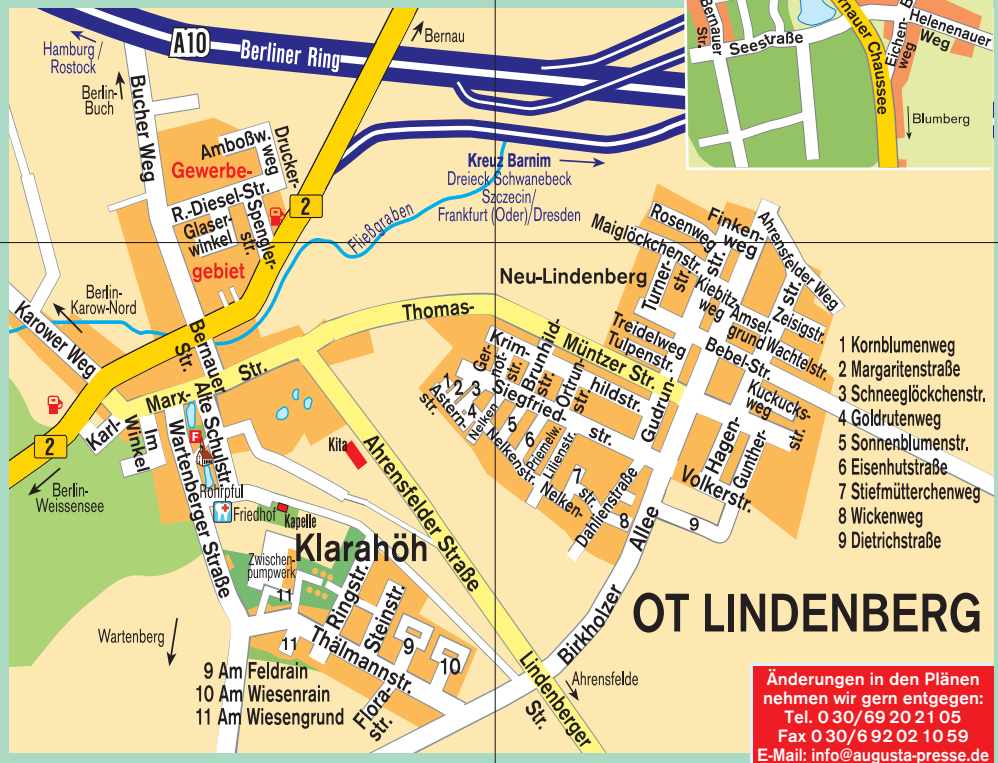

- 1 Kornblumenweg
- 2 Margaritenstraße
- 3 Schneeglöckchenstr.
- 4 Goldrutenweg
- 5 Sonnenblumenstr.
- 6 Eisenhutstraße
- 7 Stiefmütterchenweg
- 8 Wickenweg
- 9 Dietrichstraße

OT LINDENBERG

Änderungen in den Plänen
nehmen wir gern entgegen:
Tel. 0 30/69 20 21 05
Fax 0 30/6 92 02 10 59
E-Mail: info@augusta-presse.de

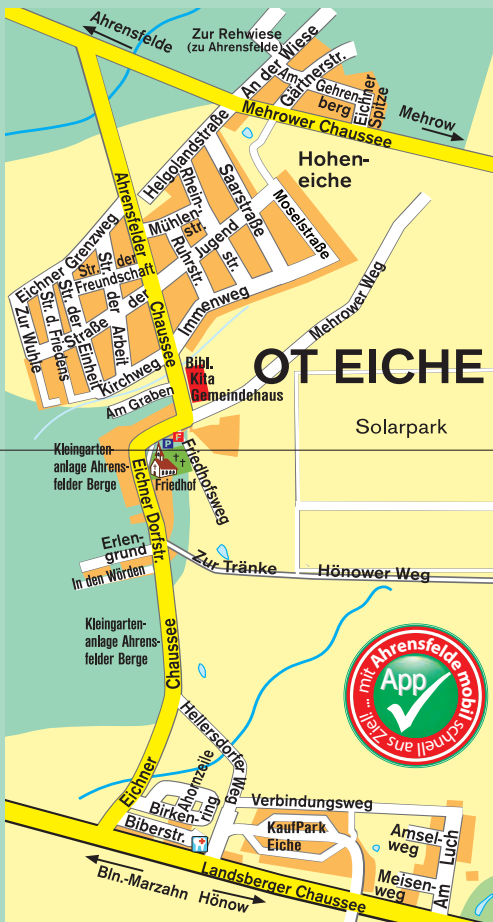
C

OT EICHE

D

- OT BLUMBERG**
- Ahorning A1
 - Albr. Thaer Straße A1
 - Am Bahnhof A1
 - Am Busch A1-2
 - Am Kleeberg B1
 - An der Koppel B1
 - Bahnhofstraße A1
 - Berliner Platz B1 (A2)
 - Berliner Straße A-B1
 - Birkholzer Straße A1
 - Blumberger Chaus. A2
 - Chausseedreieck A1
 - Ehrig Hahn Straße A2
 - Eisenauer Straße B1
 - Freienwalder Chaus. B1
 - Friedensweg B1
 - Gartenstraße B1-2
 - Grünstraße B1 (A2)
 - Grüner Weg B1
 - Gutshof A1
 - H. Kruse Straße A2
 - Hönower Spitze B2
 - Kietz B1
 - Kirchstraße B1
 - Kleine Bahnhofstr. A-B1
 - Kleine Mittelstraße B1
 - Krummenseer Str. B1-2
 - Landsberger Straße B2
 - Liebigstraße A1
 - McDonald's Straße A2
 - Mehrower Landweg B2
 - Mittelstraße B1
 - Mittelweg B1
 - Möbel Hübner Str. A1-2
 - Parkstraße B1
 - Rehhahn A2
 - Scheunengasse A1
 - Schloßstraße B1
 - Schulstraße B1
 - Spittelweg B1
 - Straße an der Bahn B1
 - Wiesenring B1
 - Zepplinstraße A2
- Eisenuau**
- Alte Bernauer Str. B2
 - Bernauer Chaussee B2
 - Blumberger Chaussee B2
 - Börnicker Landweg B2
 - Börnicker Straße B2
 - Eichenweg B2
 - Grenzweg B2
 - Hellenauer Weg B2
 - Seestraße B2
- OT EICHE**
- Ahornzeile C2
 - Ahrensfelder Chaus. C1
 - Ahrensfelder Weg B2-3
 - Am Gehrenberg C1
 - Am Graben C1
 - Am Luch C2
 - Amselweg C2
 - An der Wiese C1
 - Birkenring C2
 - Biberstraße C2
 - Eichner Chaussee C2
 - Eichner Dorfstraße C1-2
 - Eichner Grenzweg C1
 - Eichner Spitze C1
 - Erlengrund C2
 - Friedhofsweg C1-2
 - Gärtnereistraße C1
 - Helgolandstraße C1
 - Hellersdorfer Weg C2
 - Hönower Weg C2
 - Immenweg C1
 - In den Wörden C2
 - Kirchweg C1
 - Landsberger Chaus. C2
 - Mehrower Chaussee C1
 - Mehrower Weg C1
 - Meisenweg C2
 - Moselstraße C1
 - Mühlenstraße C1
 - Rheinstraße C1
 - Ruhrstraße C1
 - Saarstraße C1
 - Straße der Arbeit C1
 - Straße der Einheit C1
 - Str. der Freundschaft C1
 - Straße der Jugend C1
 - Straße des Friedens C1
 - Verbindungsweg C2
 - Zur Tränke C2
 - Zur Wuhle C1
- OT LINDENBERG**
- Ahrensfelder Straße A-B3
 - Ahrensfelder Weg B2-3
 - Alte Schulstraße A3
 - Am Boßweg A2
 - Am Feldrain A3
 - Am Wiesengrund A3
 - Am Wiesenrain A3
 - Amselgrund B3
 - Asternstraße A3
 - Bebel Straße B3
 - Bernauer Straße B3
 - Birkholzer Allee B3
 - Brunhildstraße B3
 - Bucher Weg A2
 - Dahliesstraße B3
 - Dietrichstraße B3
 - Druckerweg A2
 - Eisenhulstraße B3
 - Finkenweg B2
 - Fiorastraße A3
- Mehrow**
- Gernotstraße A-B3
 - Glaserwinkel A2-3
 - Goldrutenweg A3 (B3)
 - Gudrunstraße B3
 - Guntherastraße B3
 - Hagenstraße B3
 - Im Winkel A3
 - Karl Marx Straße A3
 - Karower Weg A3
 - Kiebitzweg B3
 - Kornblumenweg A3 (B3)
 - Krimhildstraße A-B3
 - Kuckucksweg B3
 - Lilienstraße B3
 - Lindenberger Straße B3
 - Maiglöckchenstr. B2-3
 - Margarenstraße A3 (B3)
 - Marienstraße A-B3
 - Ortrunstraße B3
 - Thälmannstraße A3
 - Priemelweg B3
 - Mehrower Chaussee C1
 - Mehrower Weg C1
 - Rosenweg B2
 - R. Diesel Straße A2
 - Schneeglöckchenstr. A3 (B3)
 - Siegfriedstraße B3
 - Sonnenblumenstraße B3
 - Spenglerstraße A2-3
 - Steinstraße A3
 - Stiefmütterchenweg B3
 - Th. Müntzer Straße A-B3
 - Treidelweg B3
 - Tulpenstraße B3
 - Turnerstraße B3
 - Volkerstraße B3
 - Wachtelstraße B3
 - Wartenberger Straße A3
 - Wickenweg B3
 - Zeisigstraße B3
- MEHROW**
- Ahrensfelder Chaus. C3
 - Altlandsberger Weg C-D3
 - Am Dorfteich C3
 - Am Walde D3
 - An der Lake C3
 - An der Schmiede C3
 - Blumberger Weg C3
 - Mehrower Dorfstraße C3
 - Hönower Straße C3
 - Hönower Weg D3
 - Krummenseer Weg C3
 - Robert Stock Straße C3
 - Sackgasse C3
 - Trappenfelder Siedlg. D3
 - Trappenfelder Str. C-D3
 - Walzenweg D3
 - Wiesenweg C3
 - Zur Lake C3

OT MEHROW





F/G/M Automobil GmbH
6 mal in Süd- und
Ostbrandenburg

Sympathisch. Kompetent. Leistungsstark.

Die F/G/M Automobil GmbH Franz Graf Mettchen.
Ihr autorisierter Mercedes-Benz Verkauf und Service.

- Verkauf von Mercedes-Benz Neu- und Gebrauchtwagen
PKW, Transporter und LKW
- Jahreswagen
- Junge Sterne Vertragspartner
- Service - Teile - Zubehör
- Werkstattdienstleistungen
- Rädereinlagerung

Mercedes-Benz

Das Beste oder nichts.



F/G/M
Automobil GmbH
Franz Graf Mettchen

F/G/M Automobil GmbH Franz Graf Mettchen

Ihre sympathischen Mercedes-Benz Center in Süd- und Ostbrandenburg.

Erkner
Julius-Rütgers-Str. 1
15537 Erkner
+49 3362 79 79 79

Fürstenwalde
Autofocus 3
15517 Fürstenwalde
+49 3361 55 55

www.fgm-automobil.de
Instagram: @fgmautomobil